



KYS
KALİTE YÖNETİM SİSTEMİ

Hakkari Üniversitesi
Birimlerde Yürütülen Eğitim
Öğretimin Niteliği
(2021)

Anket Soruları

Yeni öğretim yaklaşımlarını kullanabilme

Yeni ölçme ve değerlendirme yaklaşımlarını kullanabilme

Teknolojiyi etkin biçimde kullanabilme

Öğrenciyi yalnızca eğitim öğretim sonunda değil süreç içinde değerlendirebilme

Derste zamanı etkili kullanabilme

Öğrenciyi derse karşı motive edebilme

Akademik konularda öğrenciye rehberlik edebilme

Öğrenci ihtiyaçlarını dikkate alabilme

Eğitim öğretim sürecini günlük yaşamla ilişkilendirebilme

Öğrenci ile iyi iletişim kurabilme

Eğitim öğretim ile ilgili öğrenciye iyi geribildirim sağlayabilme

Eğitim öğretim boyunca etkili bir sınıf yönetimi sağlayabilme

Eđitim-Öđretimin Kalitesi

- Genel olarak tüm üniversite bazında
- **Yeterlik Düzeyi**

% 62

- 2018 % 59
- 2019 % 59
- 2020 % 61

Ankete Katılan Öđrenci Sayısı : 3507

Yeterlik Düzeyi (%)

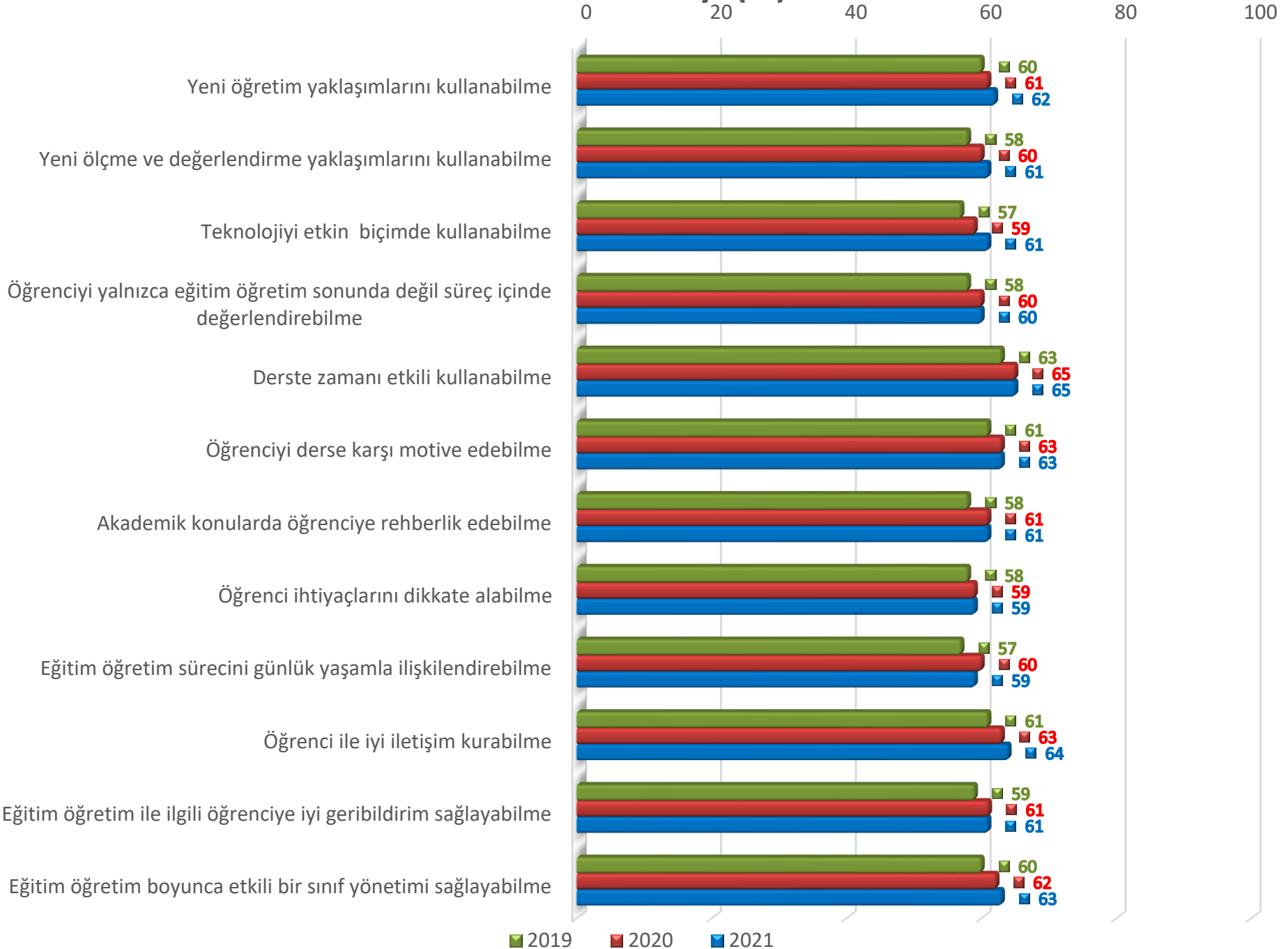

Yeterlik Düzeyi Kategori (%)

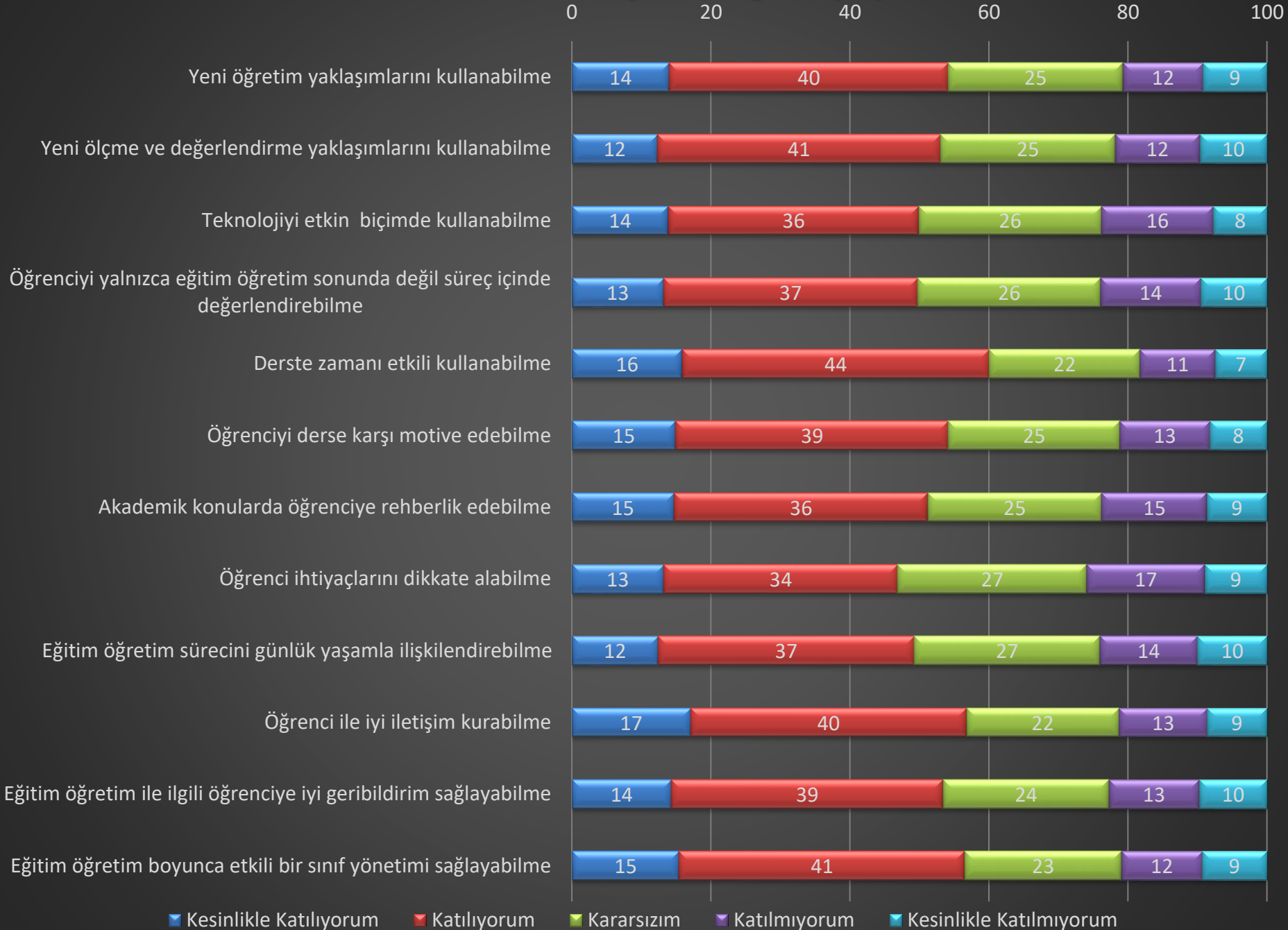

■ Kesinlikle Katılıyorum

■ Katılıyorum

■ Kararsızım

■ Katılmıyorum

■ Kesinlikle Katılmıyorum

Birim Bazında Yapılan Sonuçlar

- Eğitim Fakültesi
- Formasyon Fakültesi
- İktisadi ve İdari Bilimler Fakültesi
- İlahiyat Fakültesi
- Mühendislik Fakültesi
- Lisansüstü Eğitim Enstitüsü
- Çölemerik MYO
- Sağlık Hizmetleri MYO
- Yüksekova MYO

Hakkari Üniversitesi-Yeterlik Düzeyi (% 62)

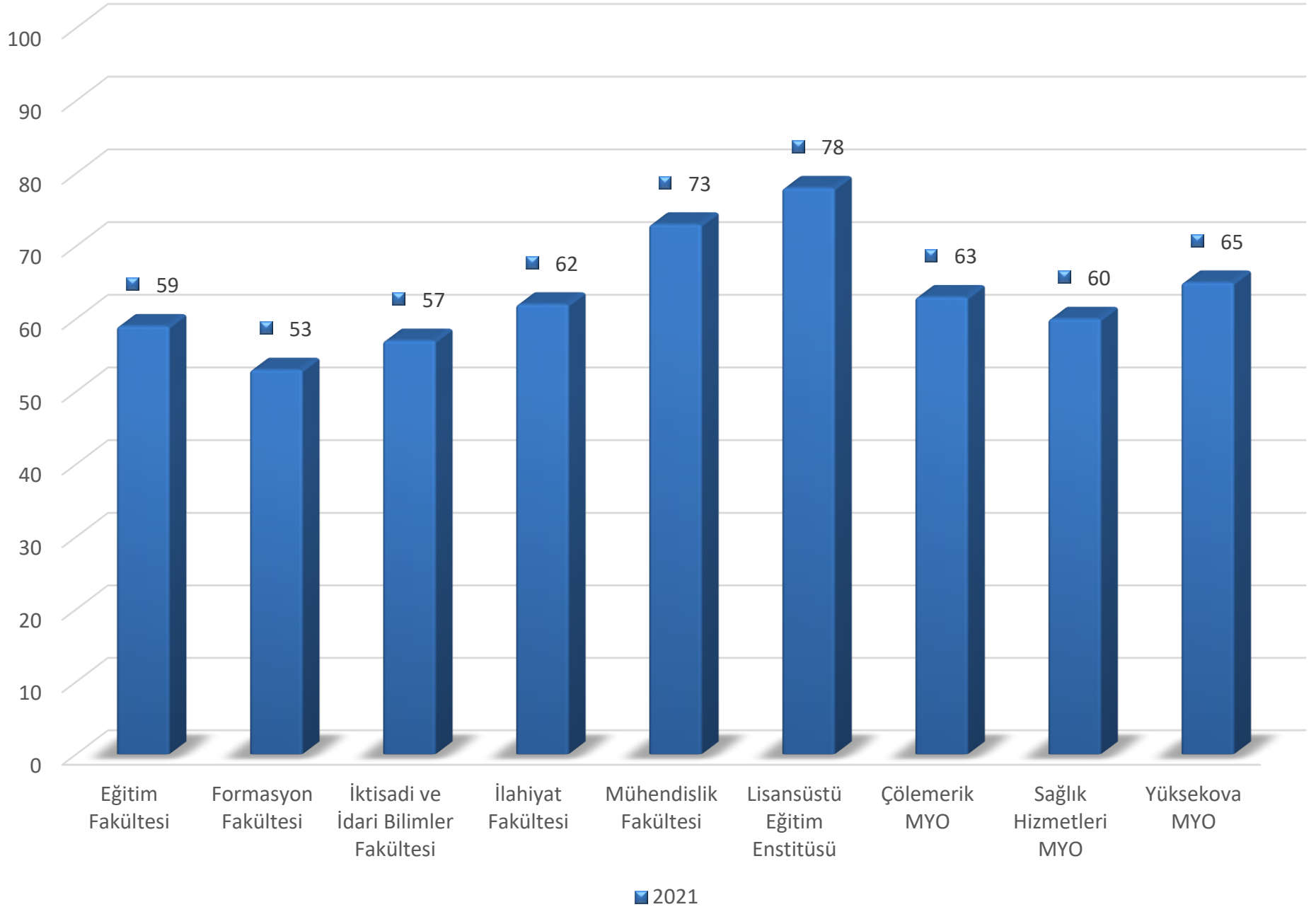

Eđitim Fakóltesi

- Yeterlik Düzeyi

% 59

Ankete Katılan Öğrenci Sayısı : 767

Eđitim Fakóltesi-Yeterlik Düzeyi (%)

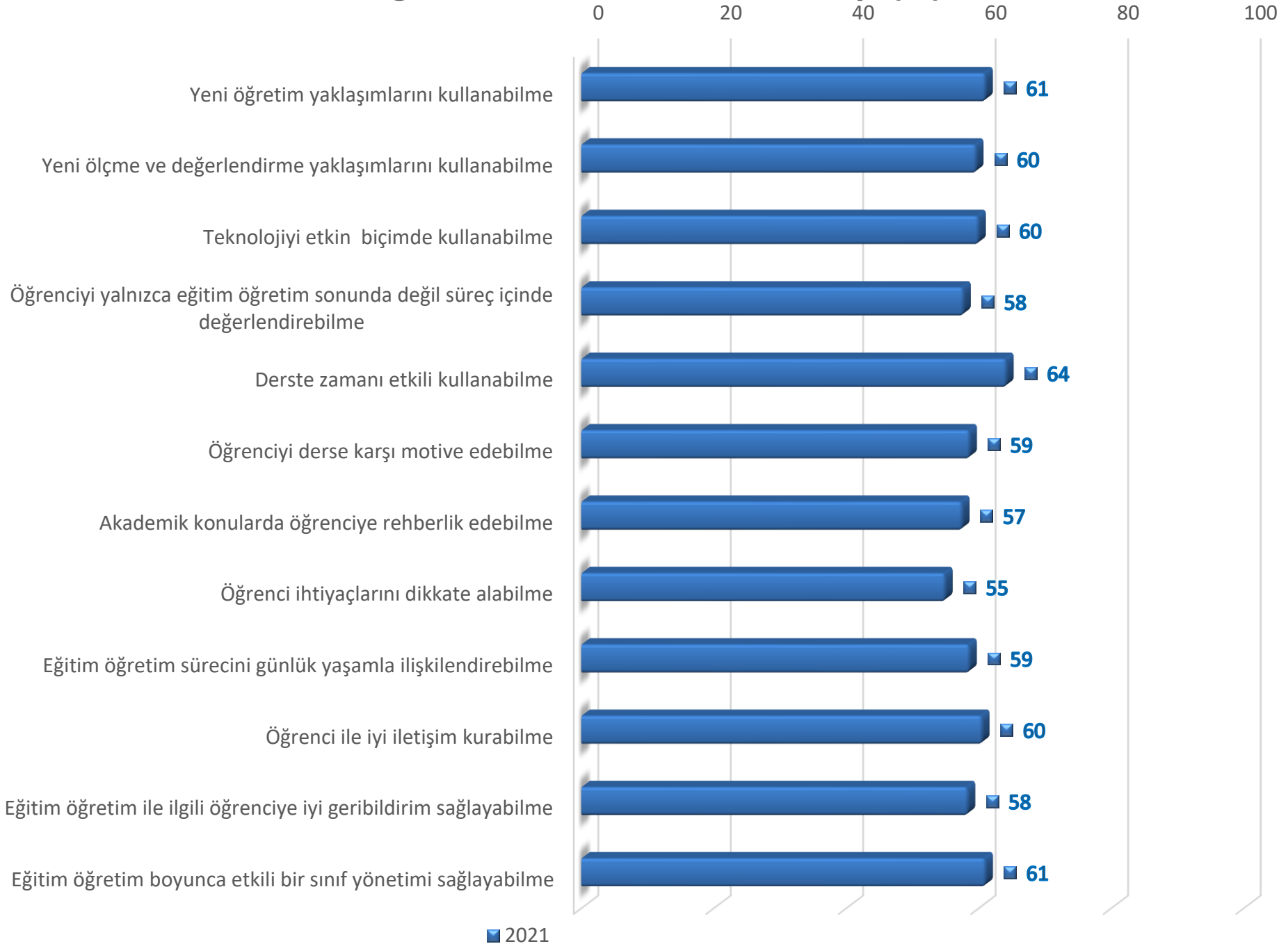

Eđitim Fakóltesi-Yeterlik Düzeyi Kategori (%)

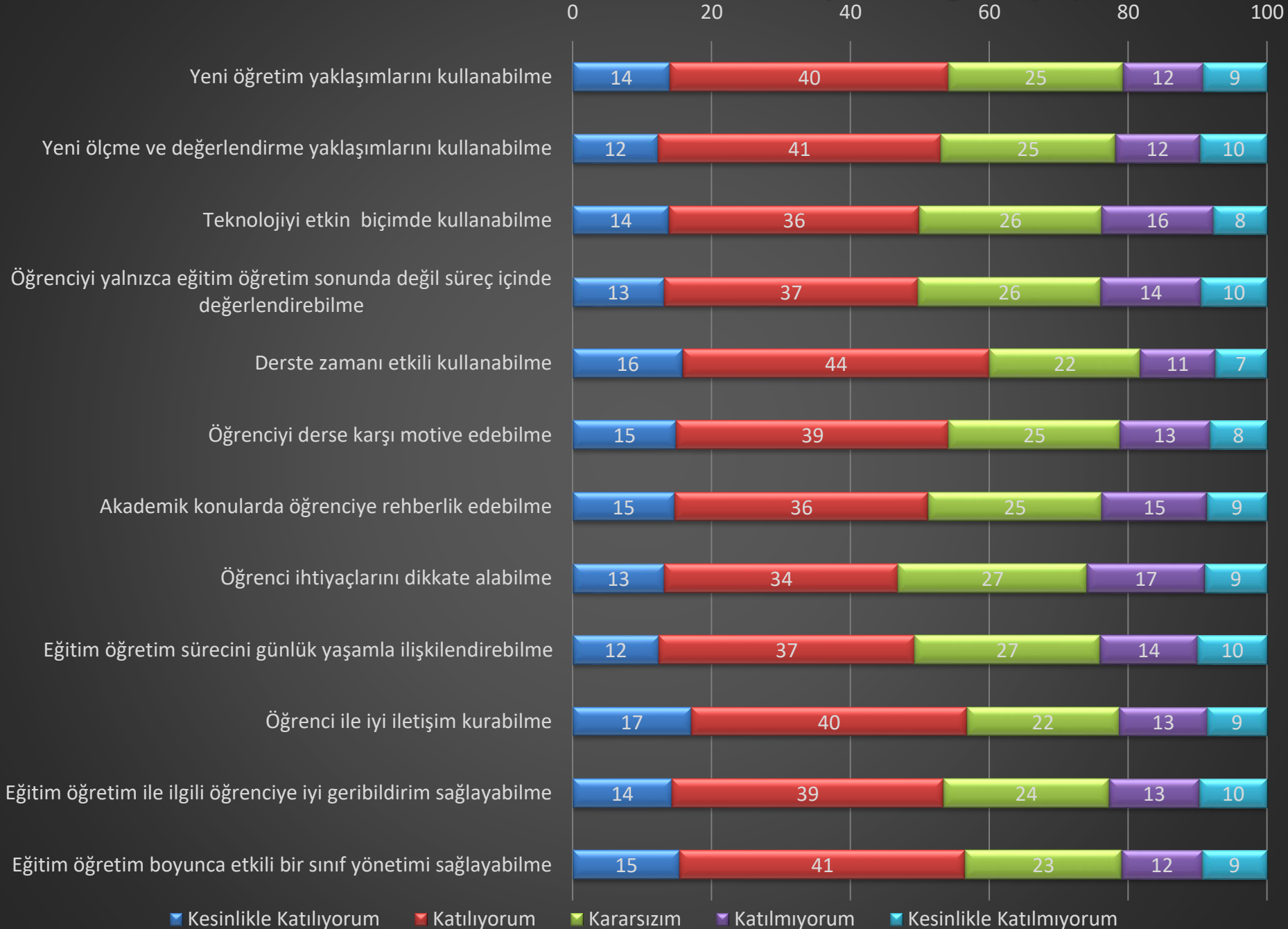

Eđitim Fakóltesi

Beden Eđitimi ve Spor Bölümü

- **Yeterlik Düzeyi**

% 63

Ankete Katılan Öğrenci Sayısı : 75

Beden Eğitimi ve Spor Bölümü-Yeterlik Düzeyi (%)

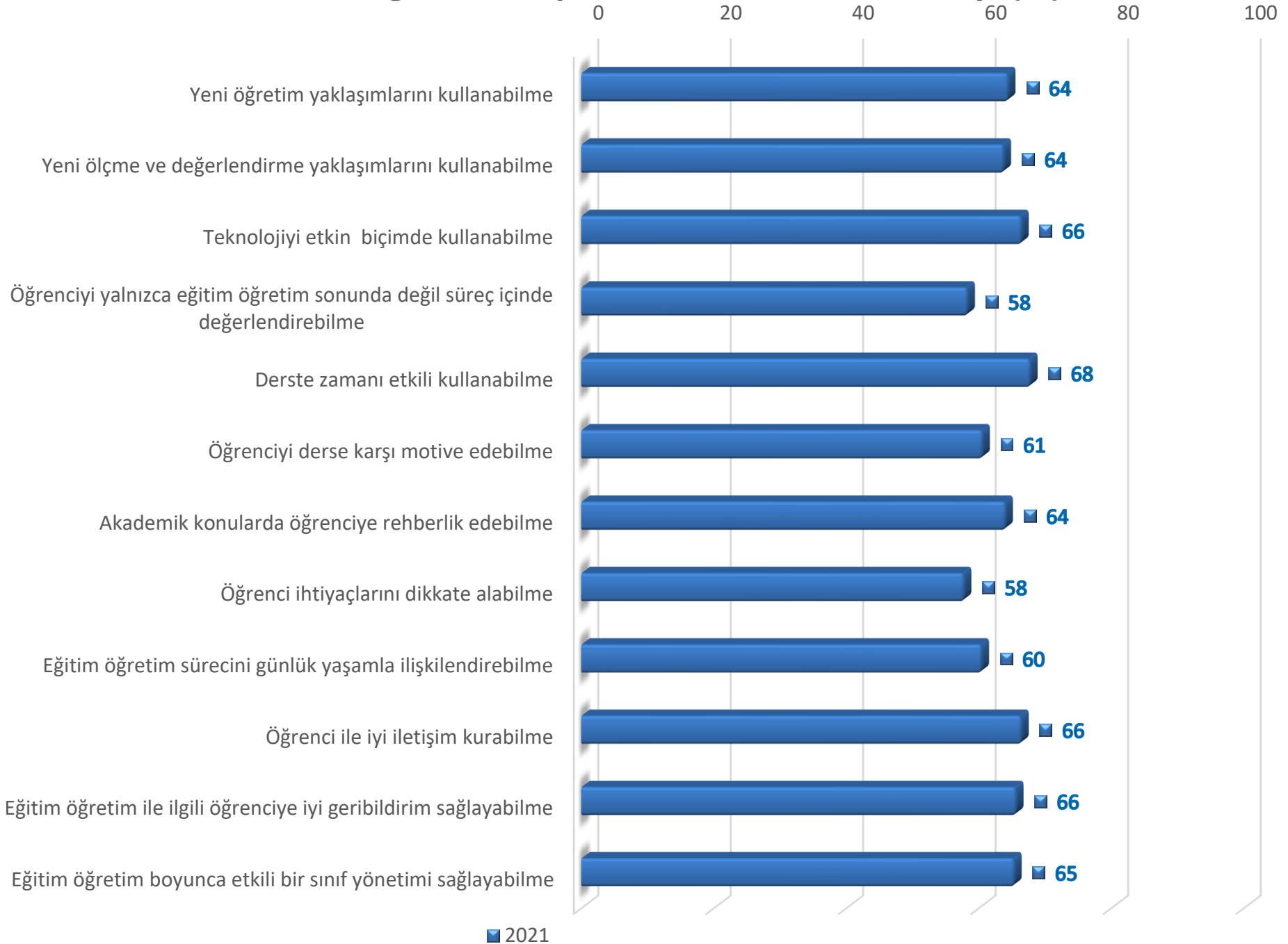

Beden Eğitimi ve Spor Bölümü-Yeterlik Düzeyi Kategori (%)

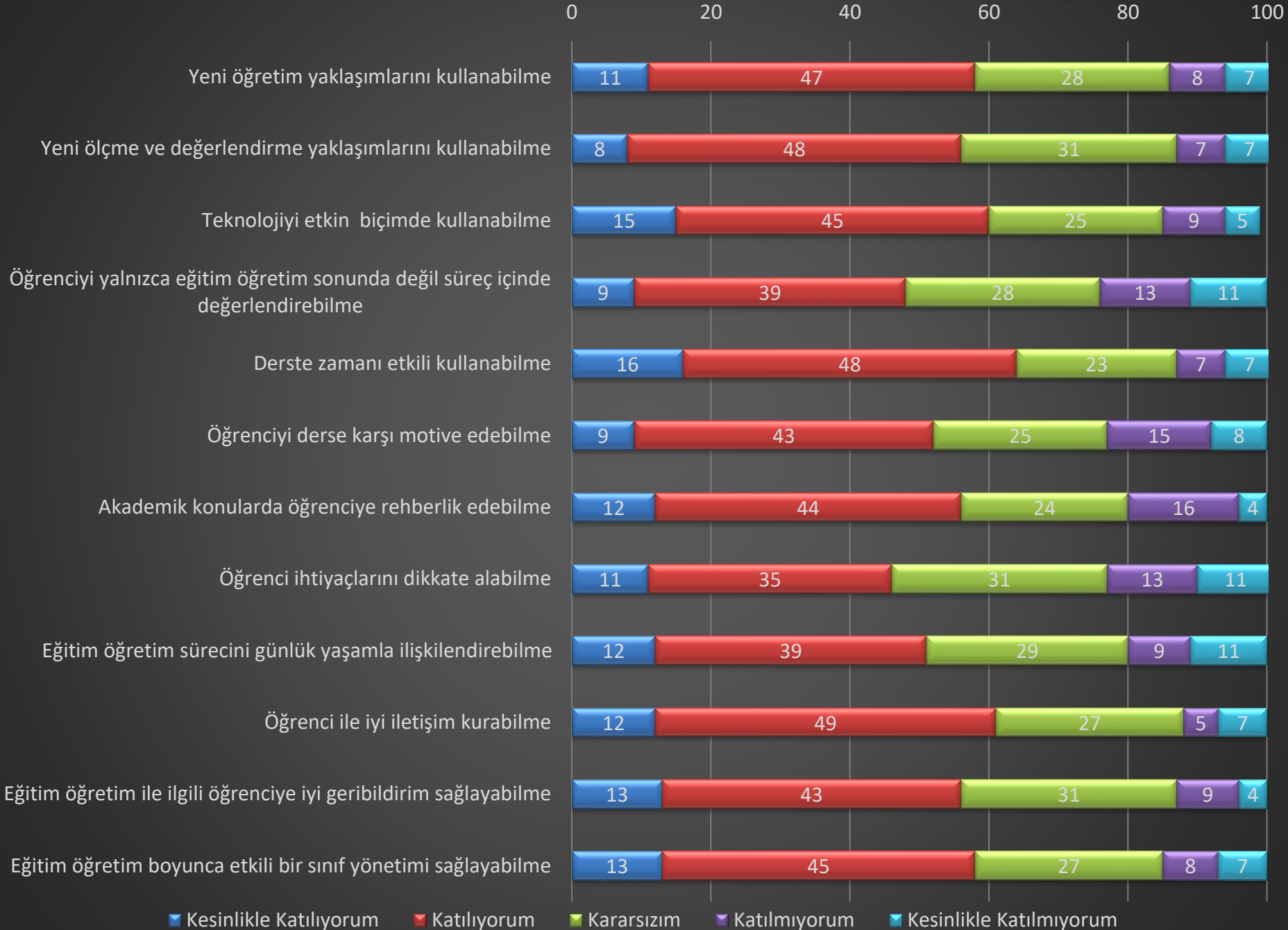

Eđitim Fakóltesi

Eđitim Bilimleri Bölümü

- Yeterlik Düzeyi

% 60

Ankete Katılan Öğrenci Sayısı : 52

Eđitim Bilimleri Bölümü-Yeterlik Düzeyi (%)

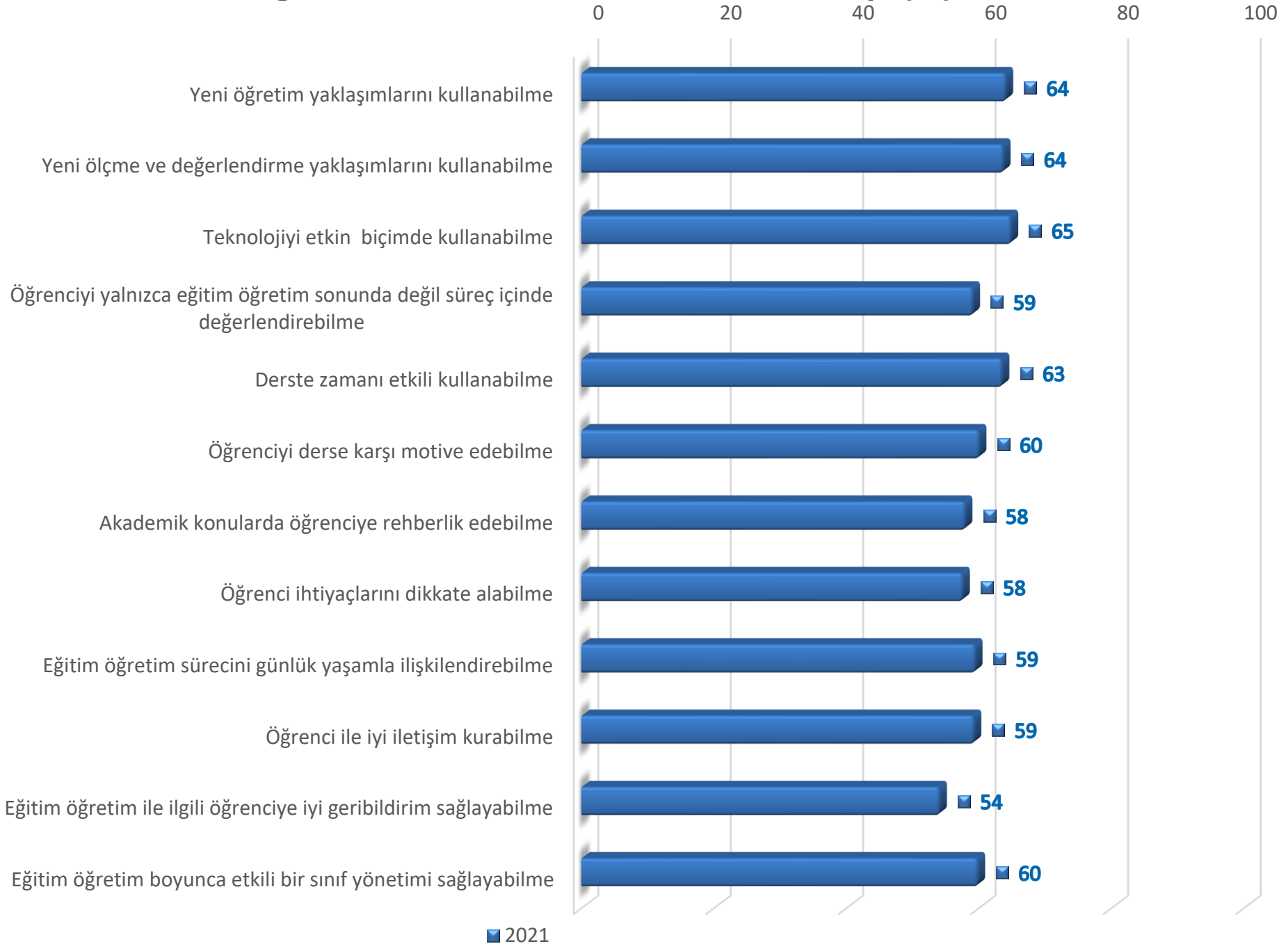

Eđitim Bilimleri Bölümü-Yeterlik Düzeyi Kategori (%)

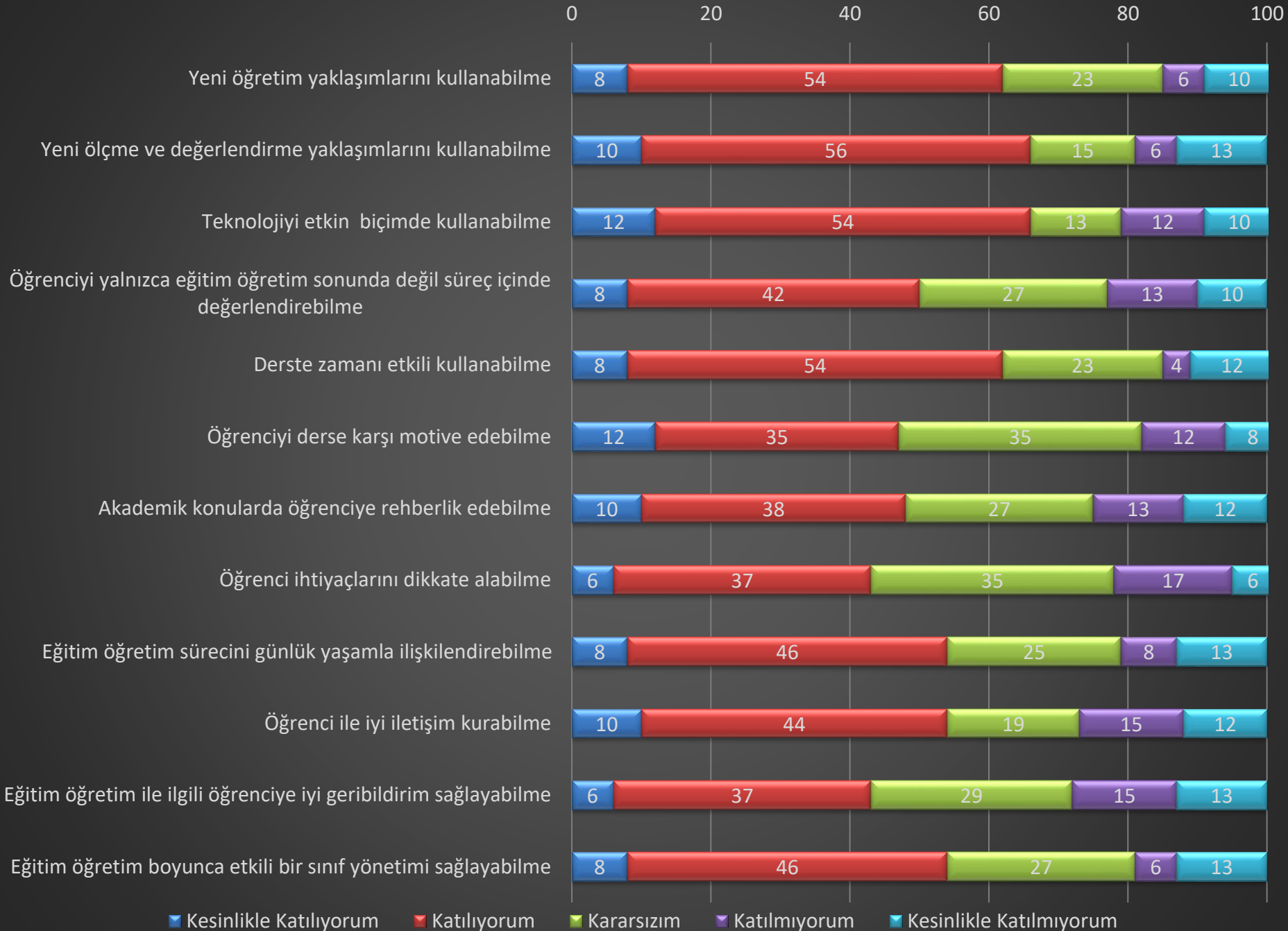

Eđitim Fakóltesi

Güzel Sanatlar Eđitimi Bölümü

- Yeterlik Düzeyi

% 59

Ankete Katılan Öğrenci Sayısı : 22

Güzel Sanatlar Eğitimi Bölümü-Yeterlik Düzeyi (%)

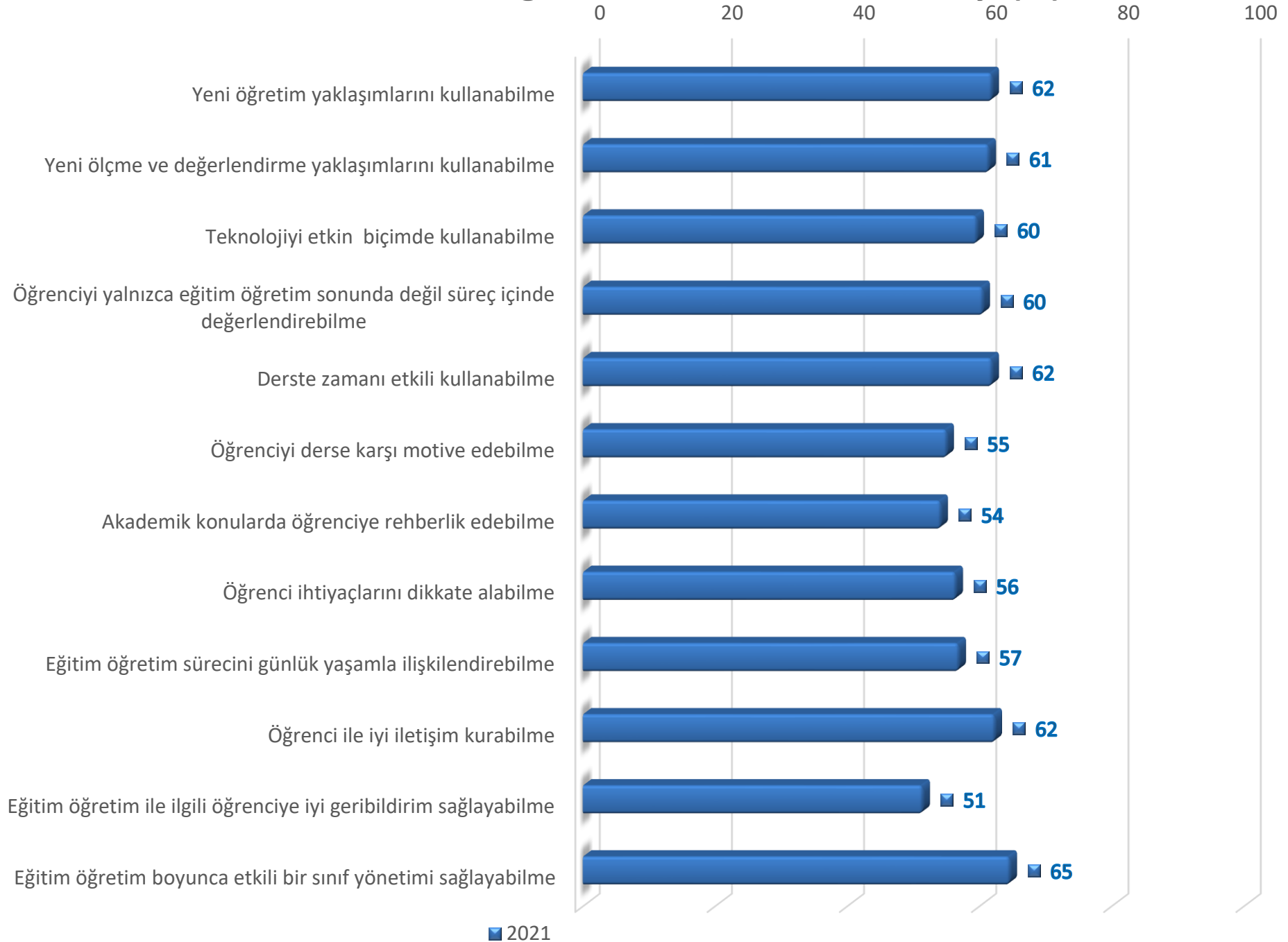

Güzel Sanatlar Eğitimi Bölümü-Yeterlik Düzeyi Kategori (%)

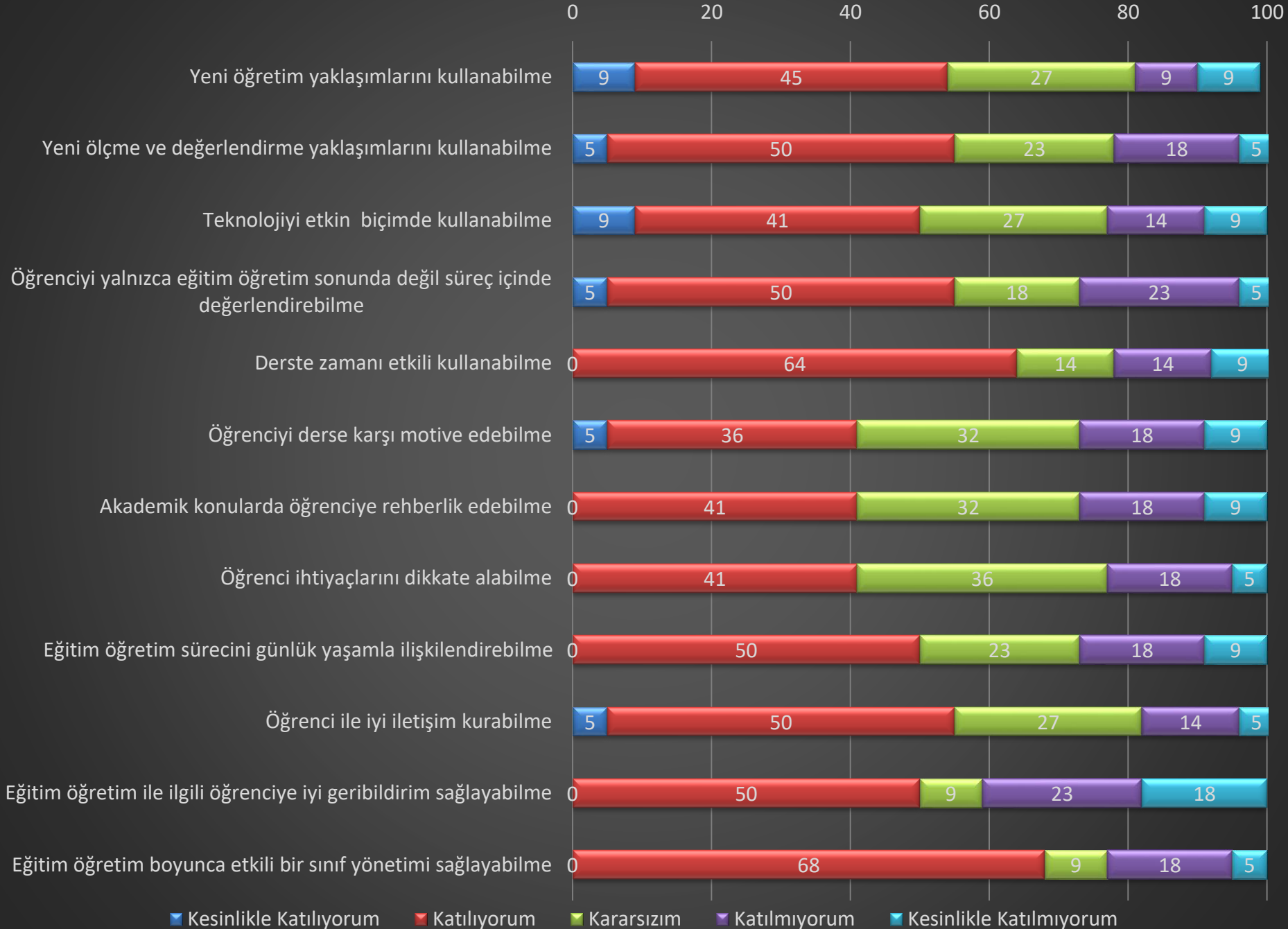

Eđitim Fakóltesi

İlköđretim Bölümü

- **Yeterlik Düzeyi**

% 55

Ankete Katılan Öđrenci Sayısı : 3

İlköğretim Bölümü-Yeterlik Düzeyi (%)

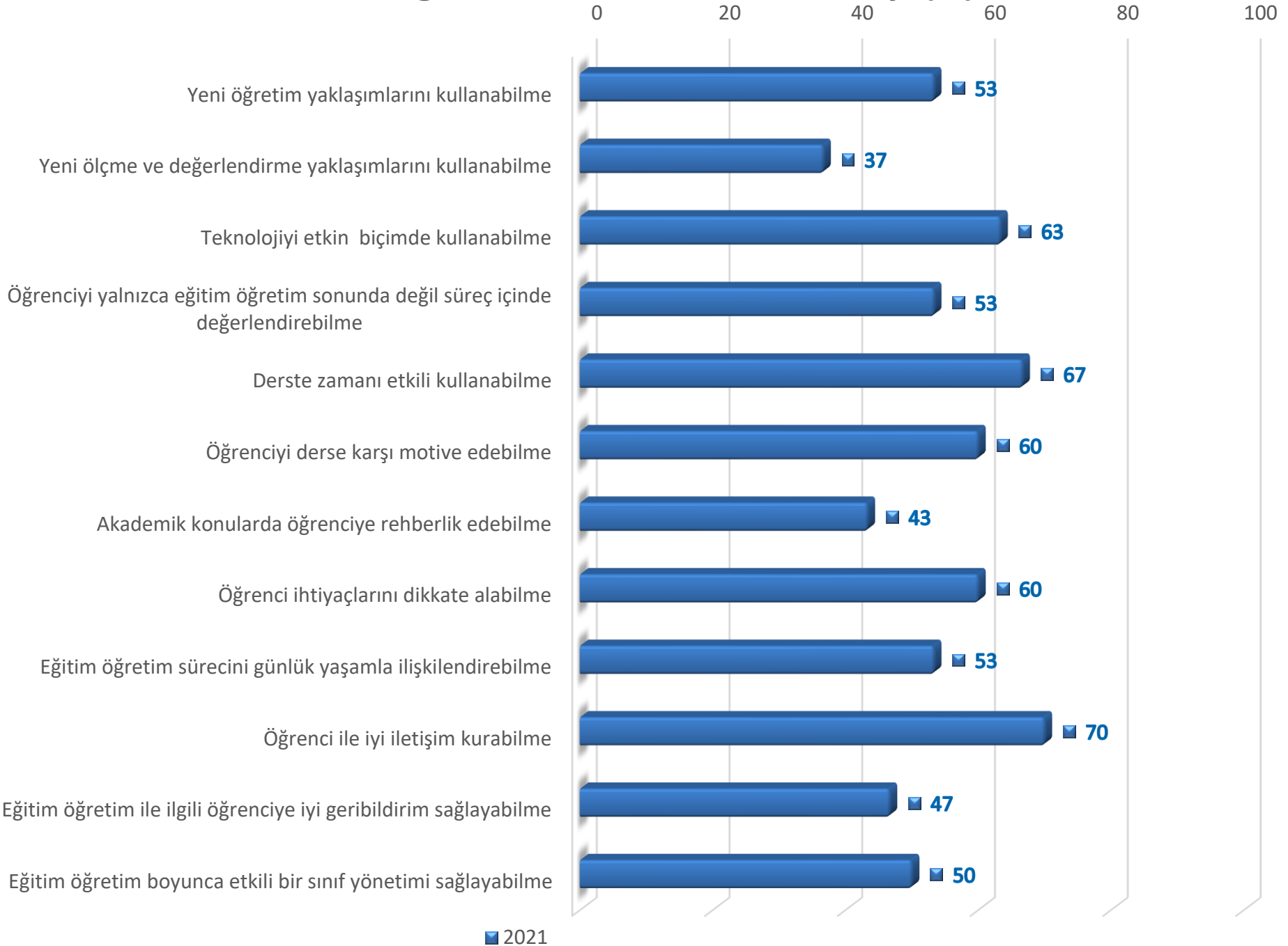

İlköğretim Bölümü-Yeterlik Düzeyi Kategori (%)

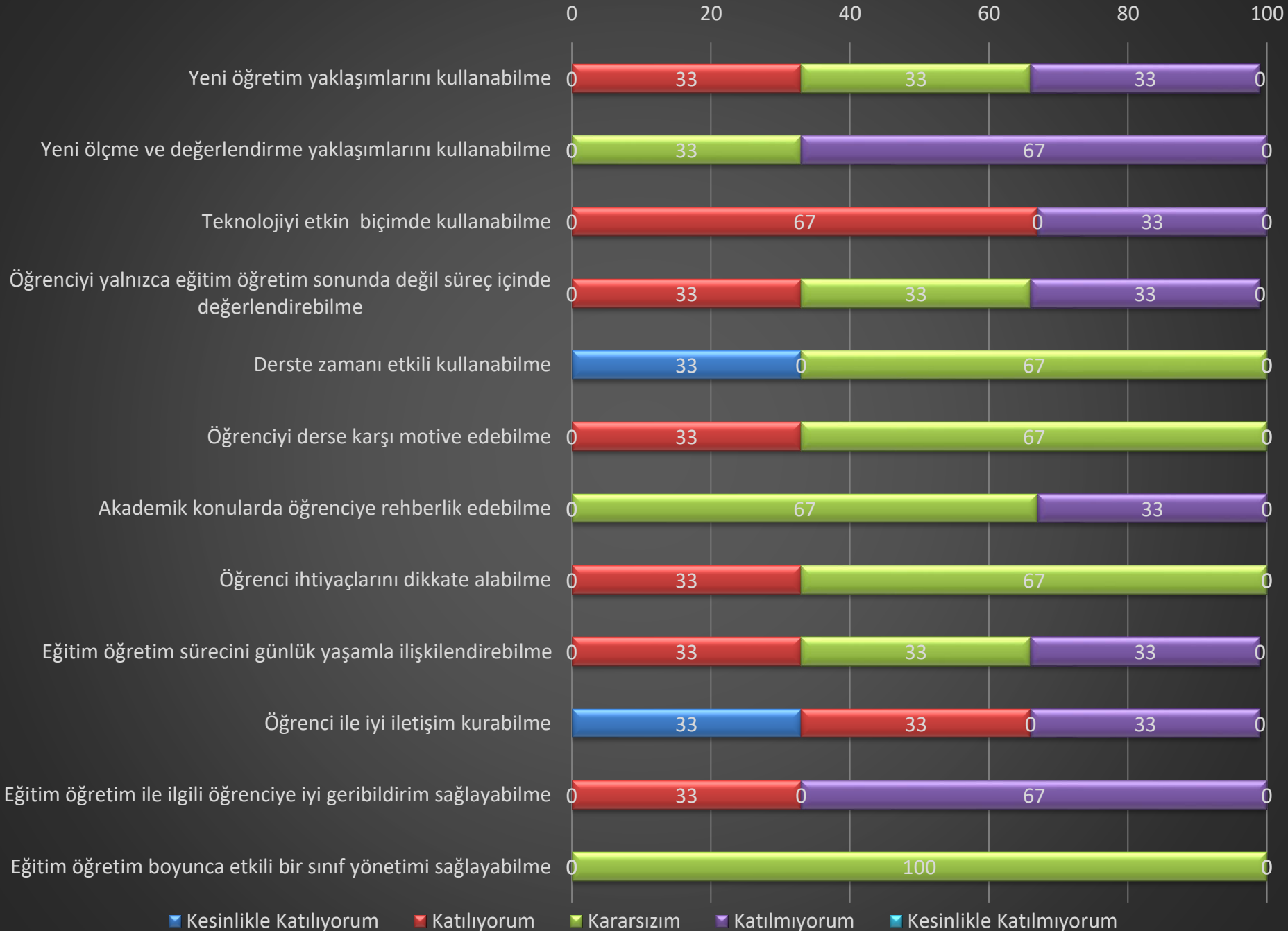

Eđitim Fakóltesi

İlköđretim Din Kólture ve Ahlak Bilgisi Öđretmenliđi

- Yeterlik Düzeyi

% 0

Ankete Katılan Öđrenci Sayısı : 1

İlköğretim Din Kültürü ve Ahlak Bilgisi Öğretmenliği-Yeterlik Düzeyi (%)

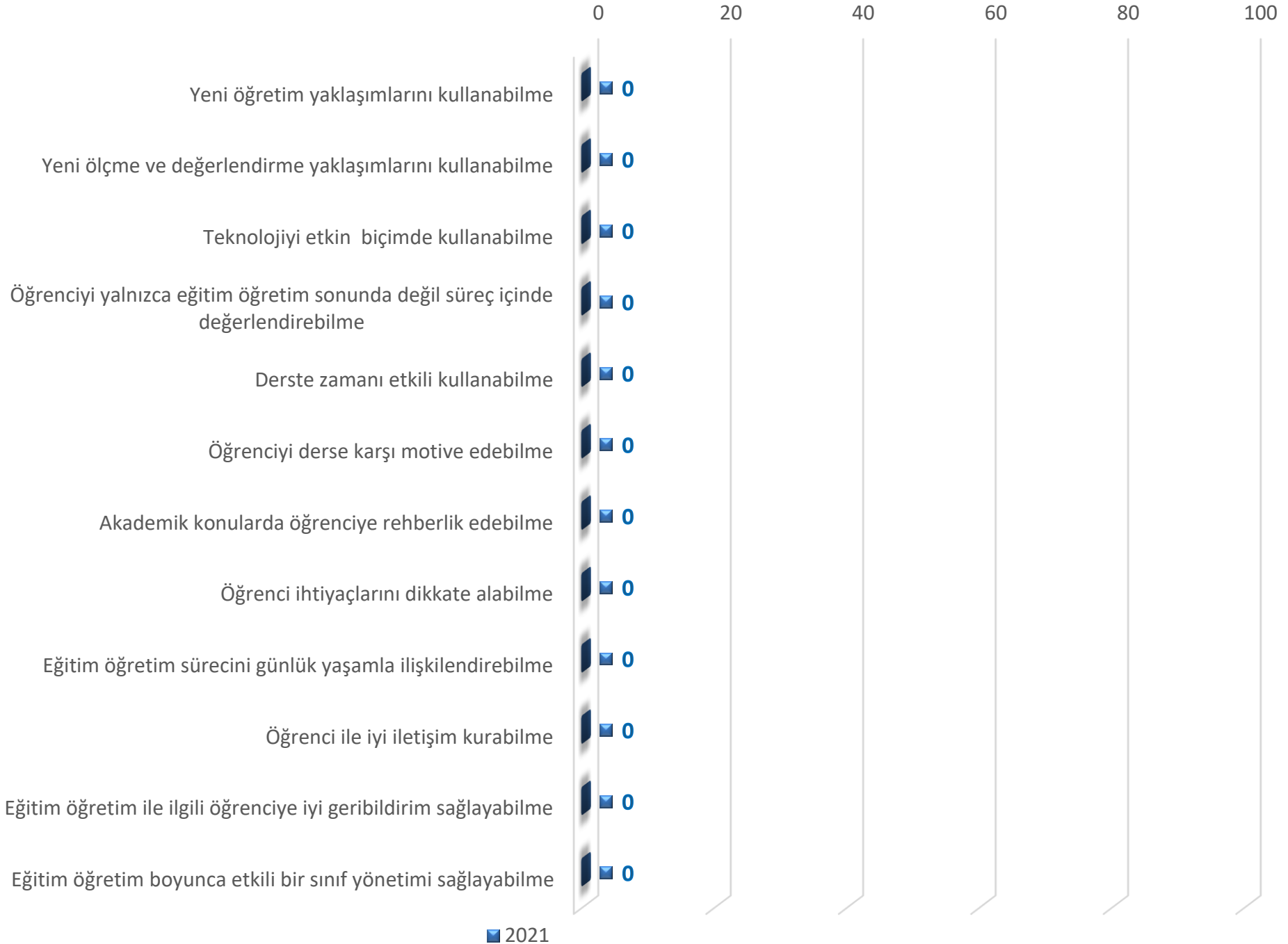

İlköğretim Din Kültürü ve Ahlak Bilgisi Öğretmenliği-Yeterlik Düzeyi Kategori (%)

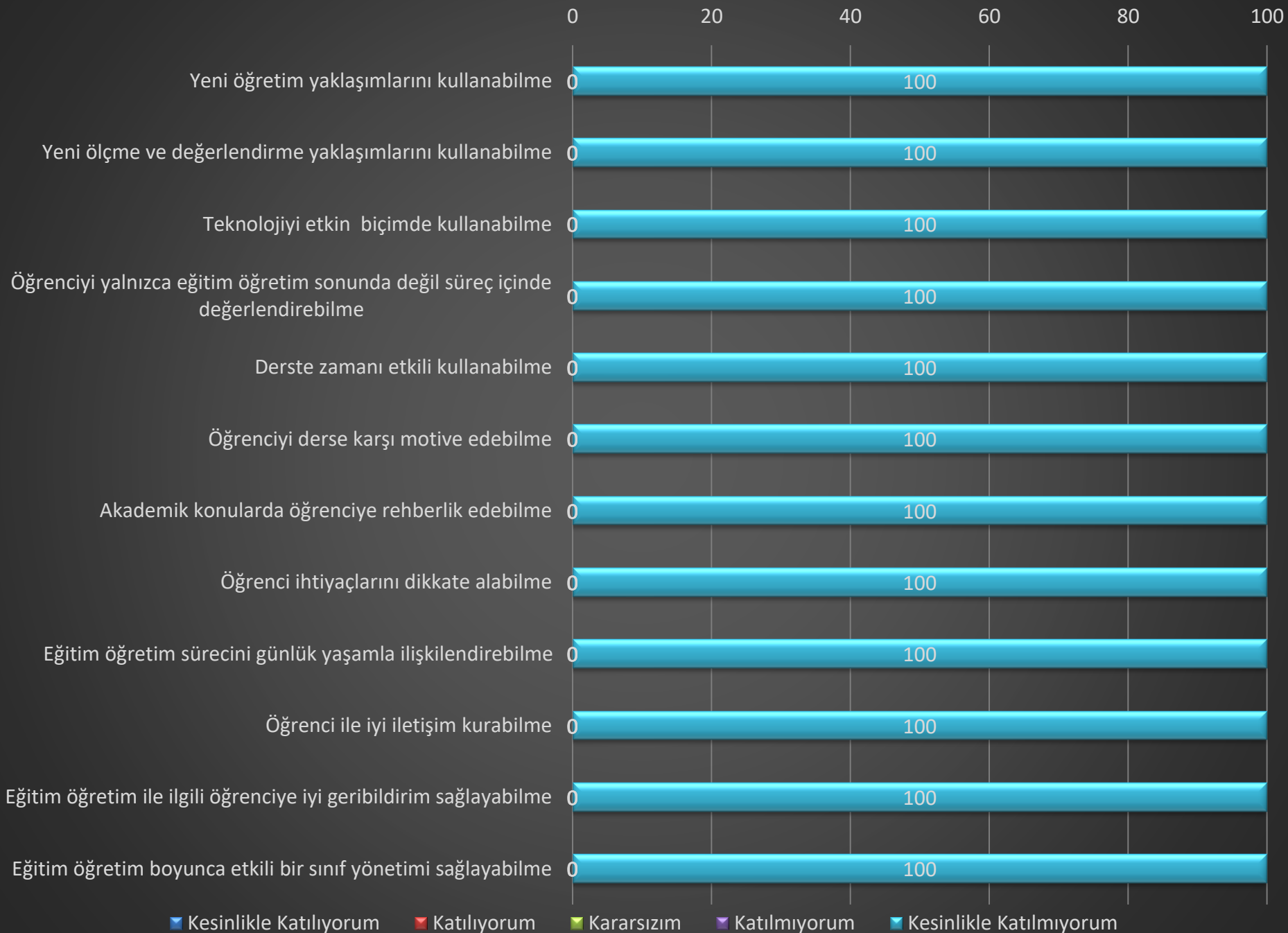

Eđitim Fakóltesi

Temel Eđitimi Bölümü

- Yeterlik Düzeyi

% 59

Ankete Katılan Öğrenci Sayısı : 296

Temel Eğitimi Bölümü-Yeterlik Düzeyi (%)

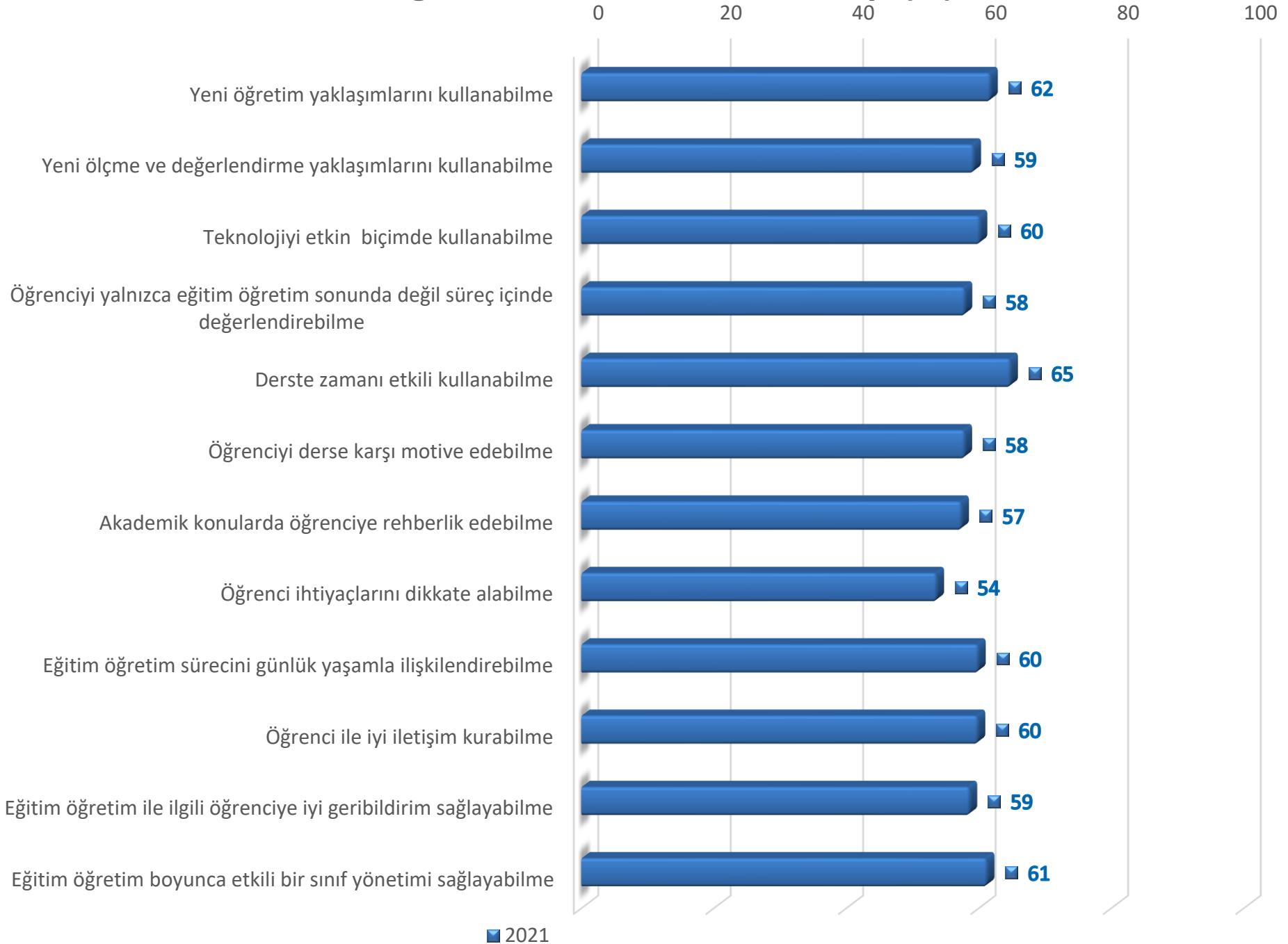

Temel Eğitimi Bölümü-Yeterlik Düzeyi Kategorisi (%)



Eđitim Fakóltesi

Türkçe Eđitimi Bölümü

- Yeterlik Düzeyi

% 61

Ankete Katılan Öğrenci Sayısı : 154

Türkçe Eğitimi Bölümü-Yeterlik Düzeyi (%)

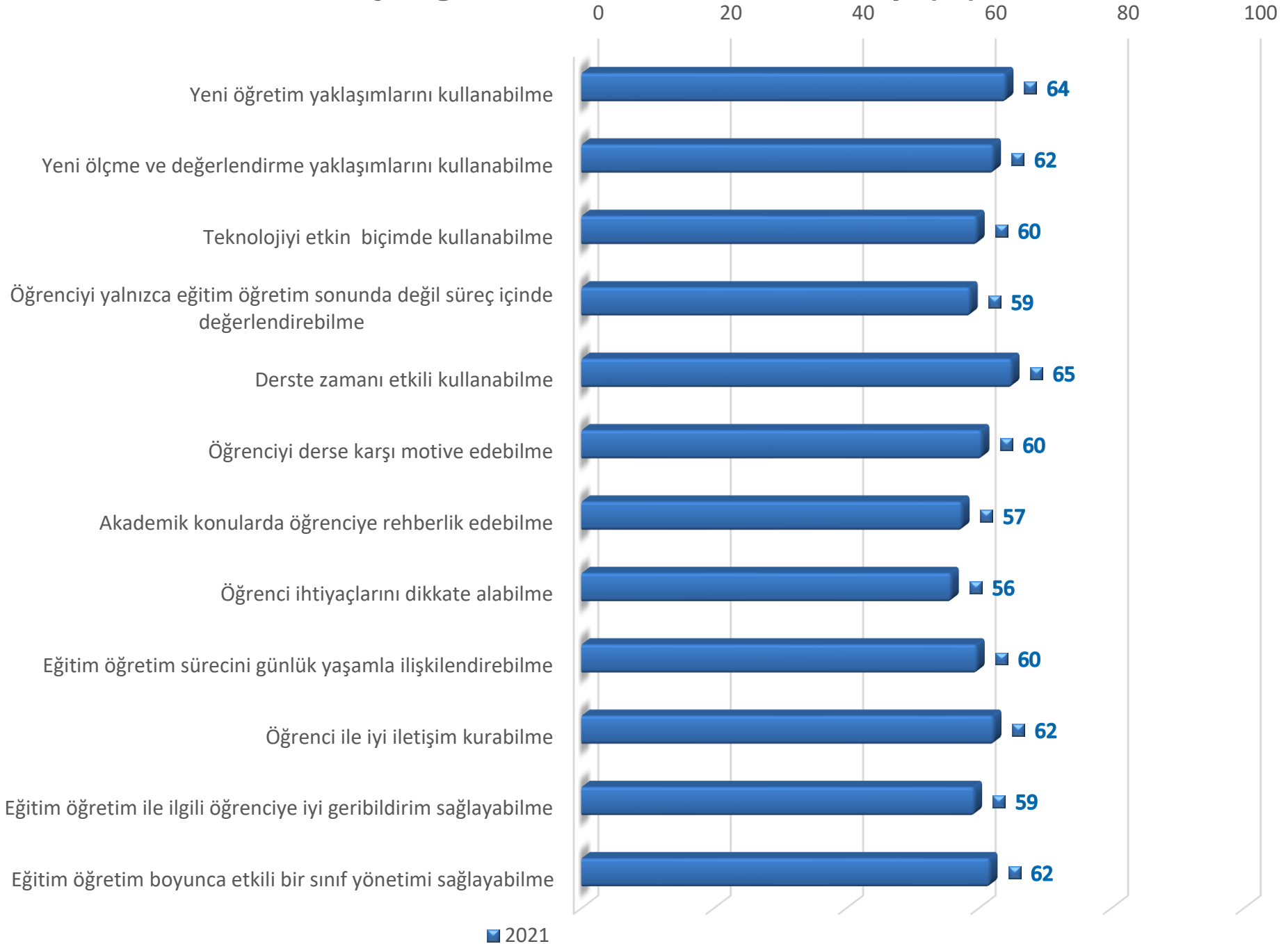

Türkçe Eğitimi Bölümü-Yeterlik Düzeyi Kategori (%)

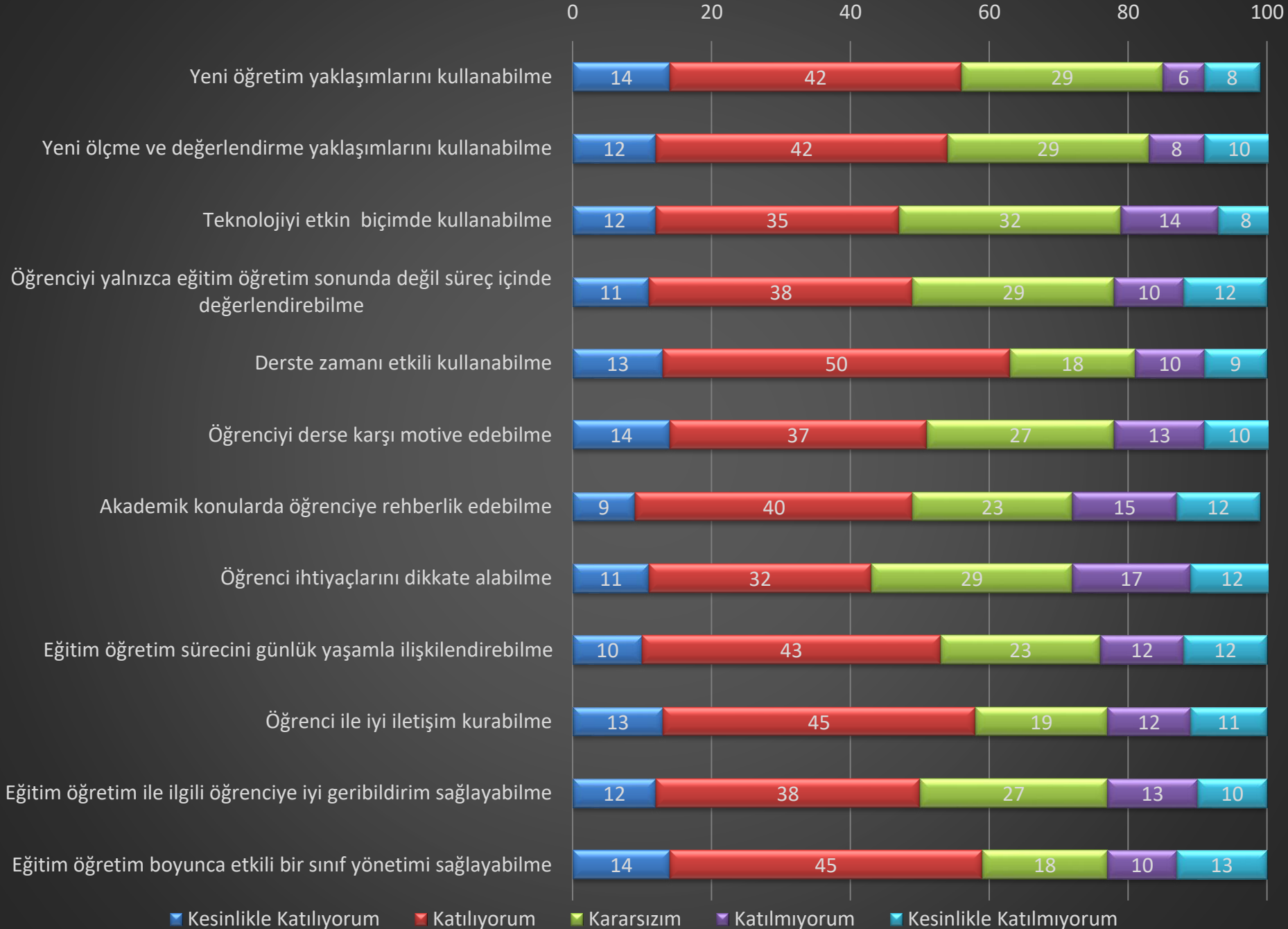

Eđitim Fakóltesi

Yabancı Diller Eđitimi Bölümü

- Yeterlik Düzeyi

% 56

Ankete Katılan Öğrenci Sayısı : 164

Yabancı Diller Eğitimi Bölümü-Yeterlik Düzeyi (%)

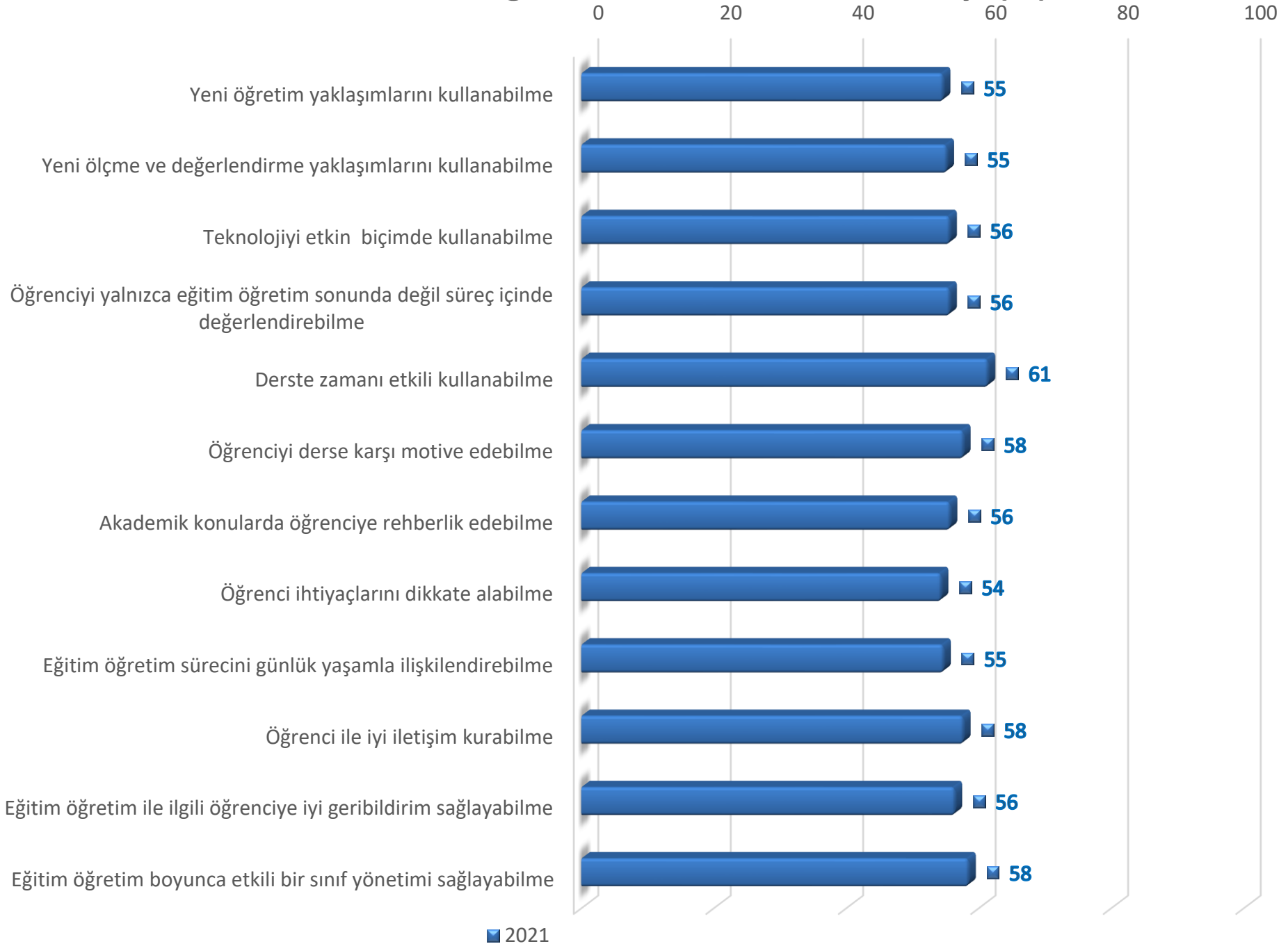

Yabancı Diller Eğitimi Bölümü-Yeterlik Düzeyi Kategori (%)

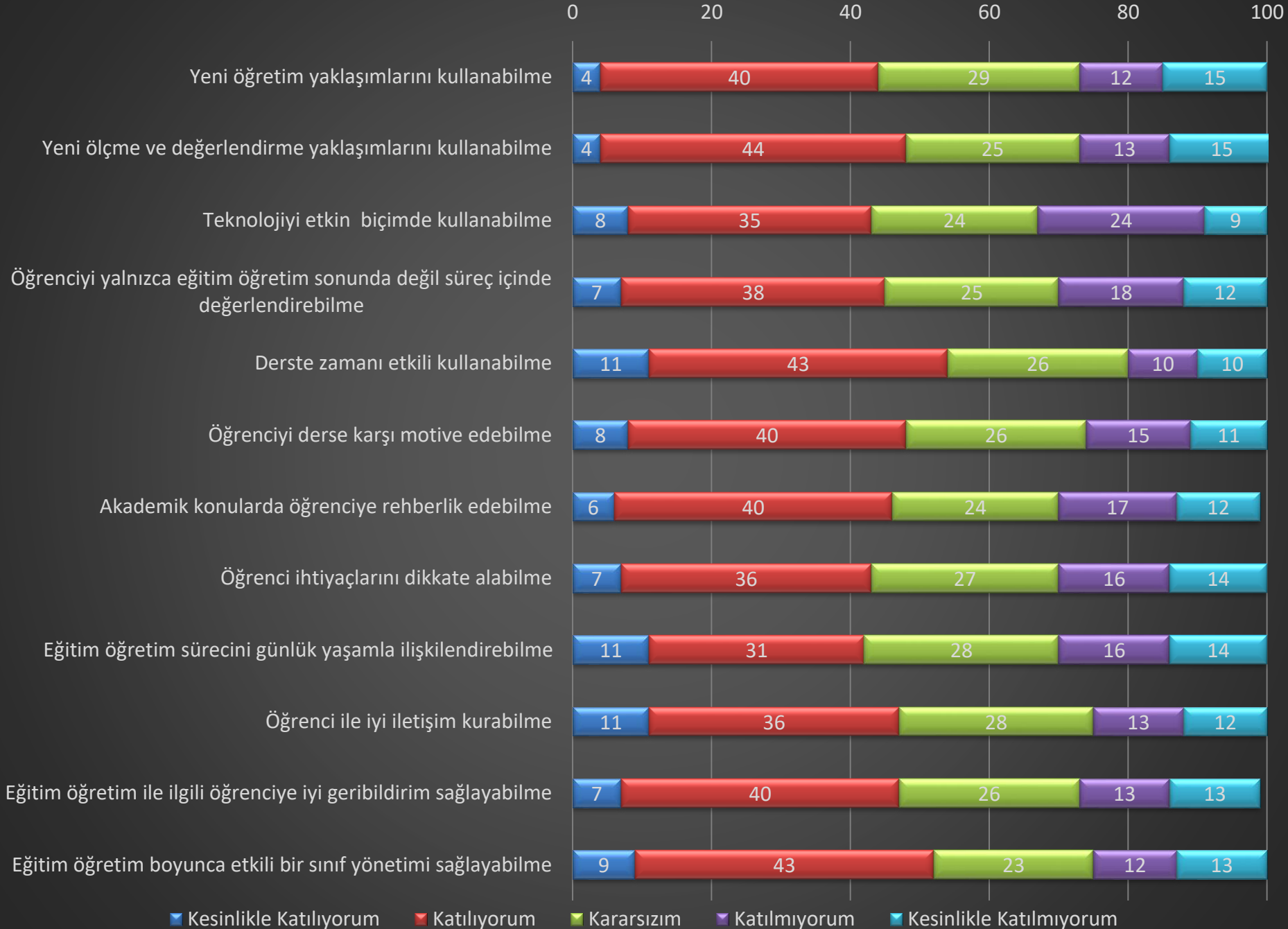

Eđitim Fakóltesi-Yeterlik Düzeyi (% 59)

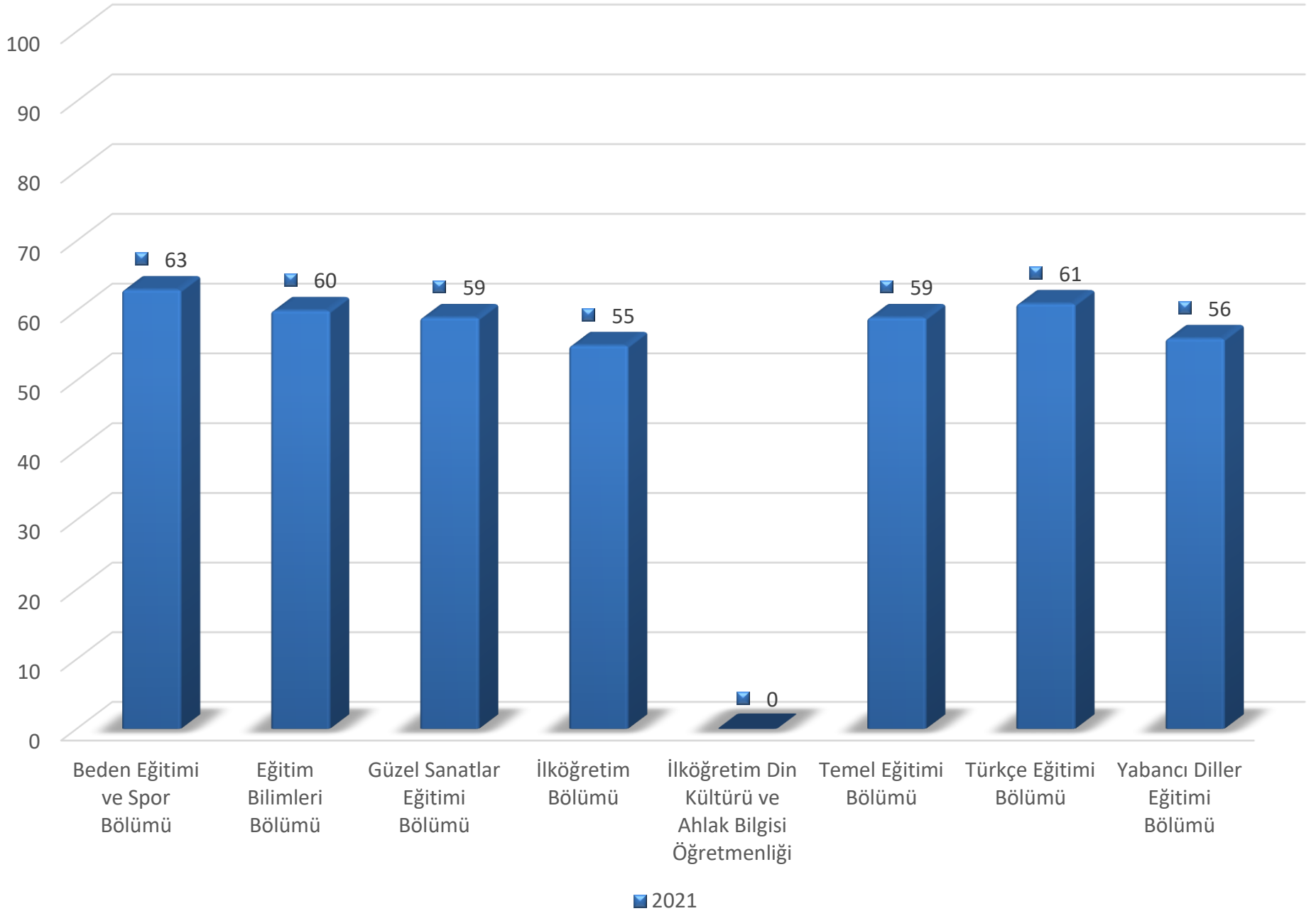

Formasyon Fakültesi

- **Yeterlik Düzeyi**

% 53

Ankete Katılan Öğrenci Sayısı : 62

Formasyon Fakültesi-Yeterlik Düzeyi (%)

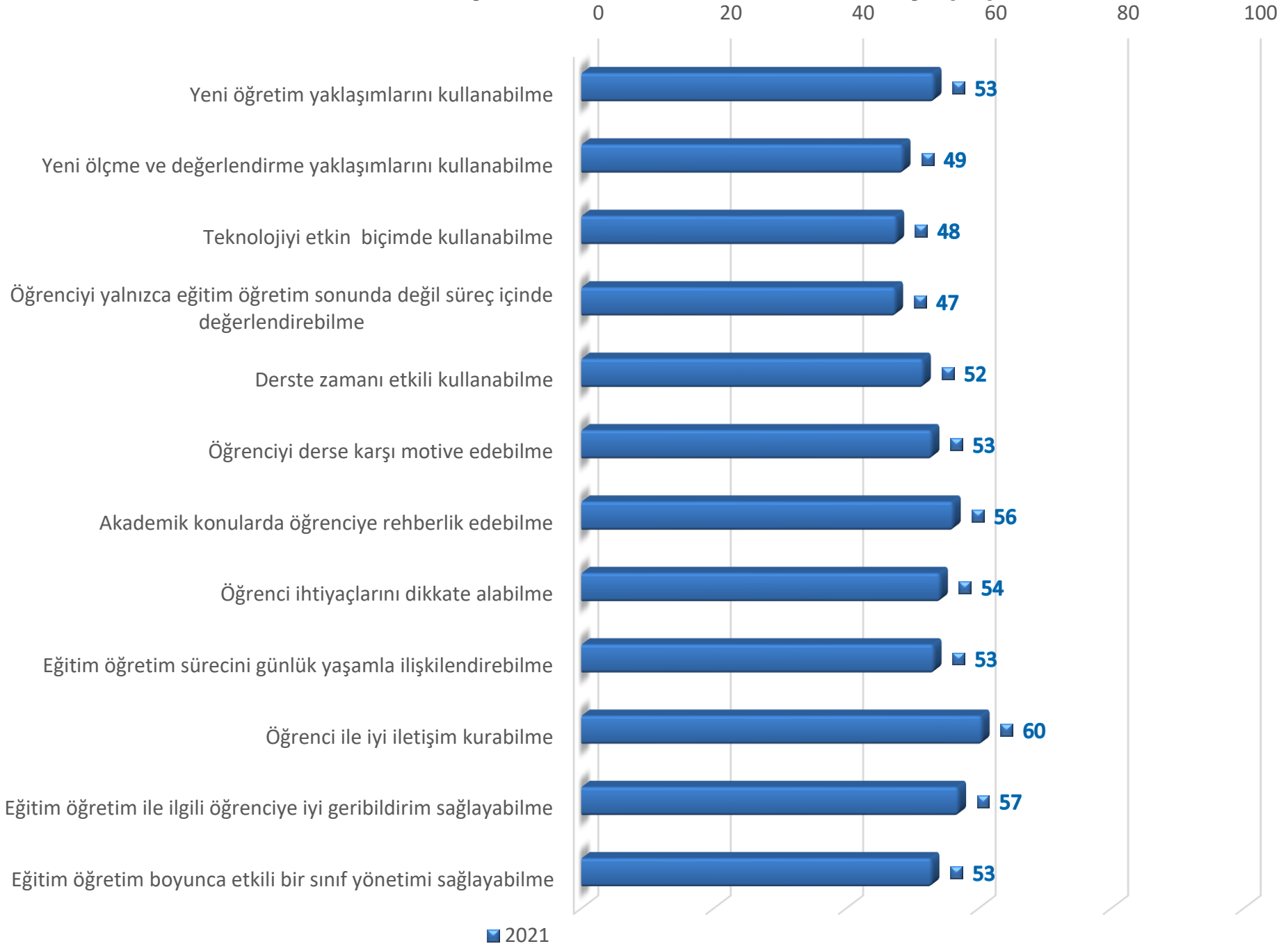

Formasyon Fakültesi-Yeterlik Düzeyi Kategori (%)

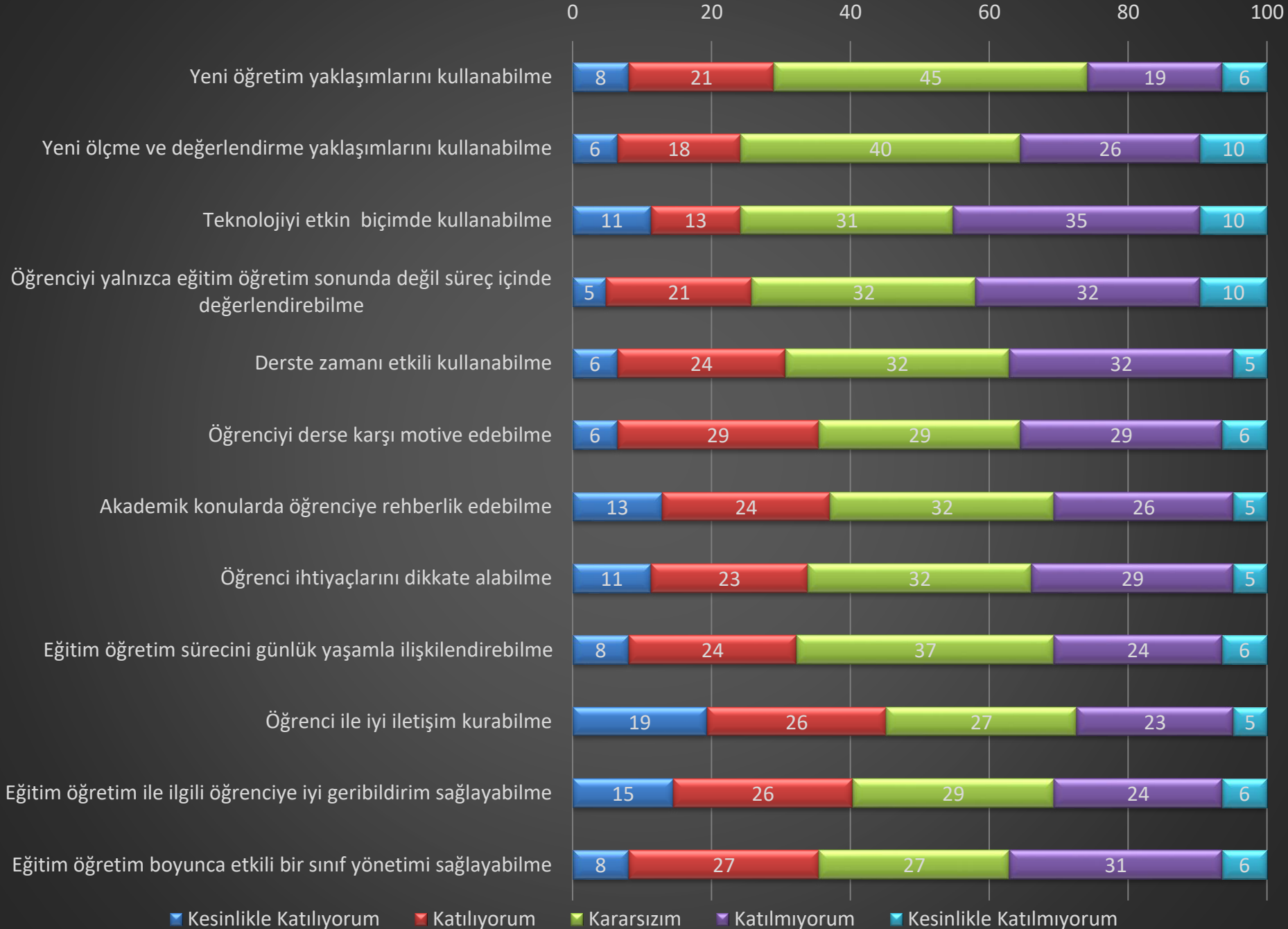

İktisadi ve İdari Bilimler Fakültesi

- Yeterlik Düzeyi

% 57

Ankete Katılan Öğrenci Sayısı : 62

İktisadi ve İdari Bilimler Fakültesi-Yeterlik Düzeyi (%)

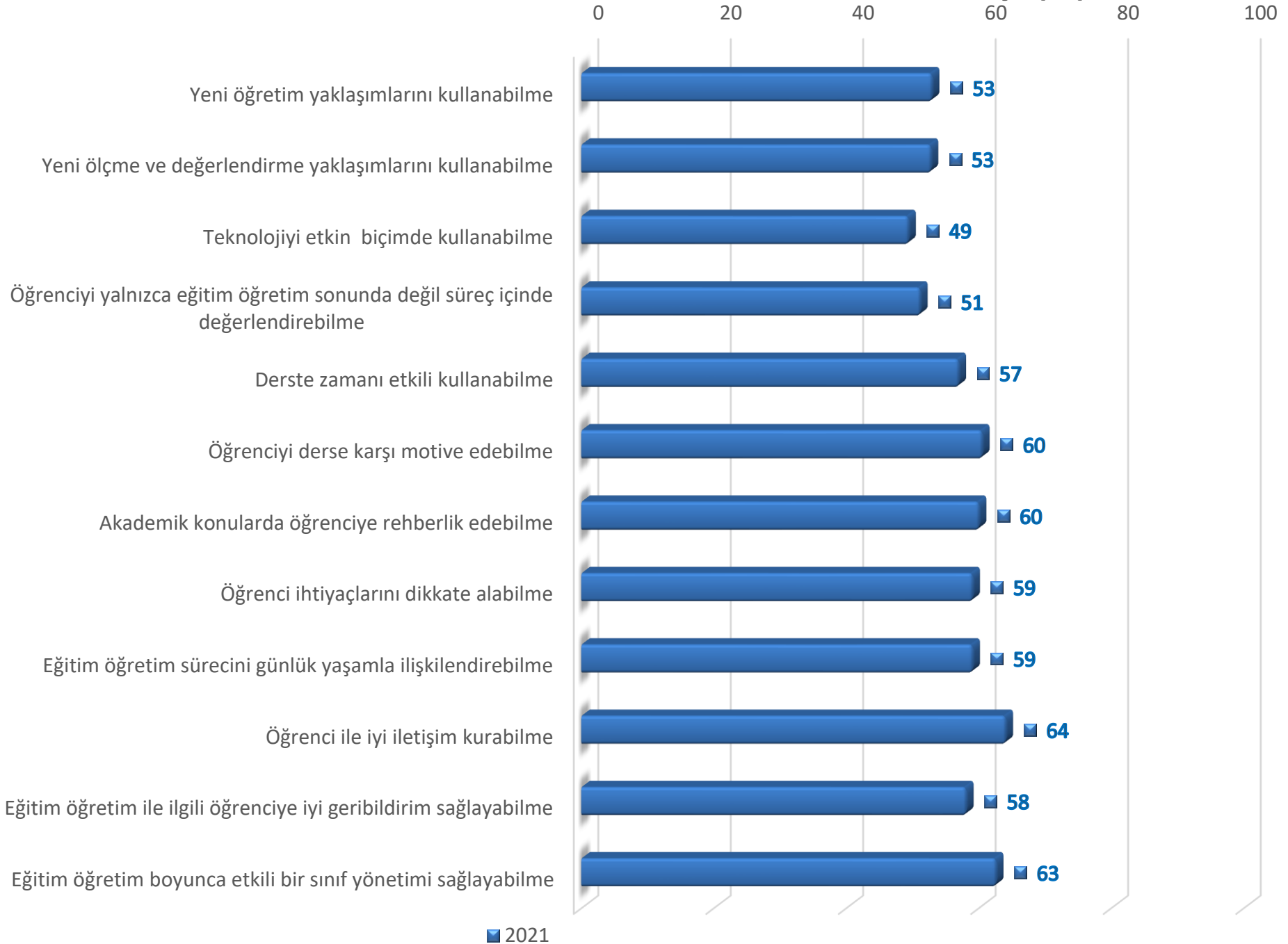

İktisadi ve İdari Bilimler Fakültesi-Yeterlik Düzeyi Kategori (%)

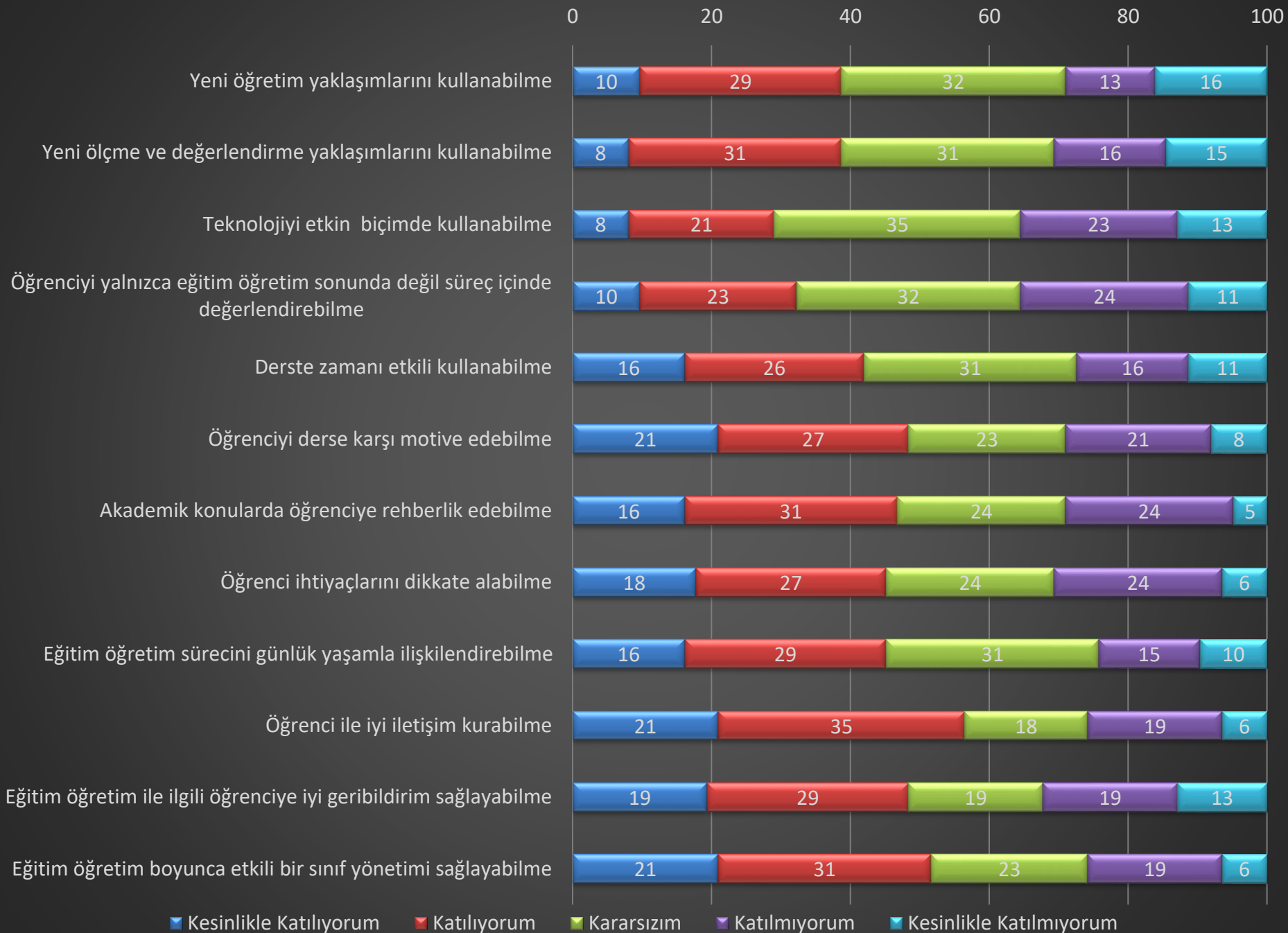

İktisadi ve İdari Bilimler Fakültesi

İktisat Bölümü

- **Yeterlik Düzeyi**

% 54

Ankete Katılan Öğrenci Sayısı : 6

İktisat Bölümü-Yeterlik Düzeyi (%)

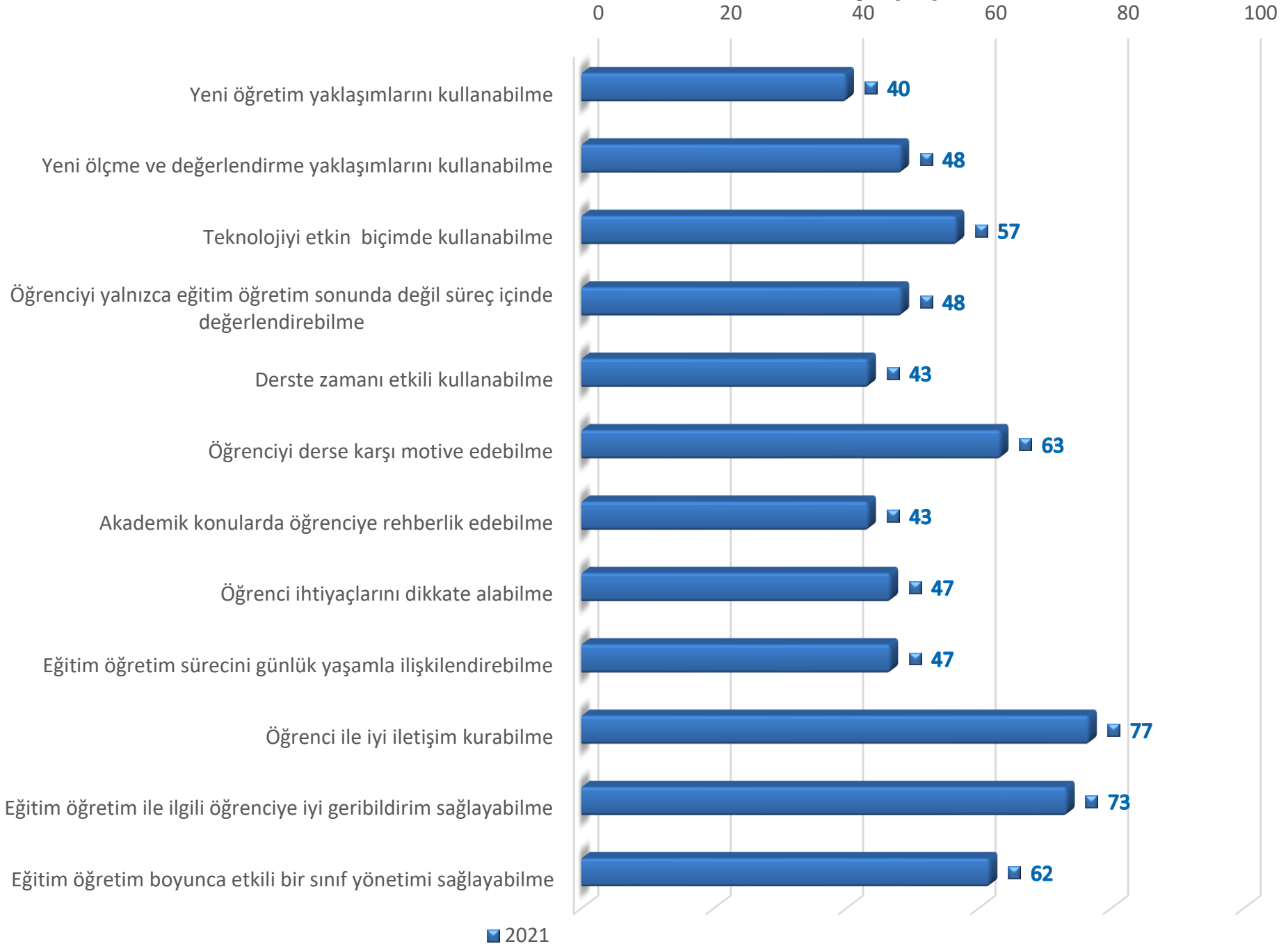

İktisat Bölümü-Yeterlik Düzeyi Kategori (%)



İktisadi ve İdari Bilimler Fakültesi

Maliye Bölümü

- **Yeterlik Düzeyi**

% 50

Ankete Katılan Öğrenci Sayısı : 6

Maliye Bölümü-Yeterlik Düzeyi (%)

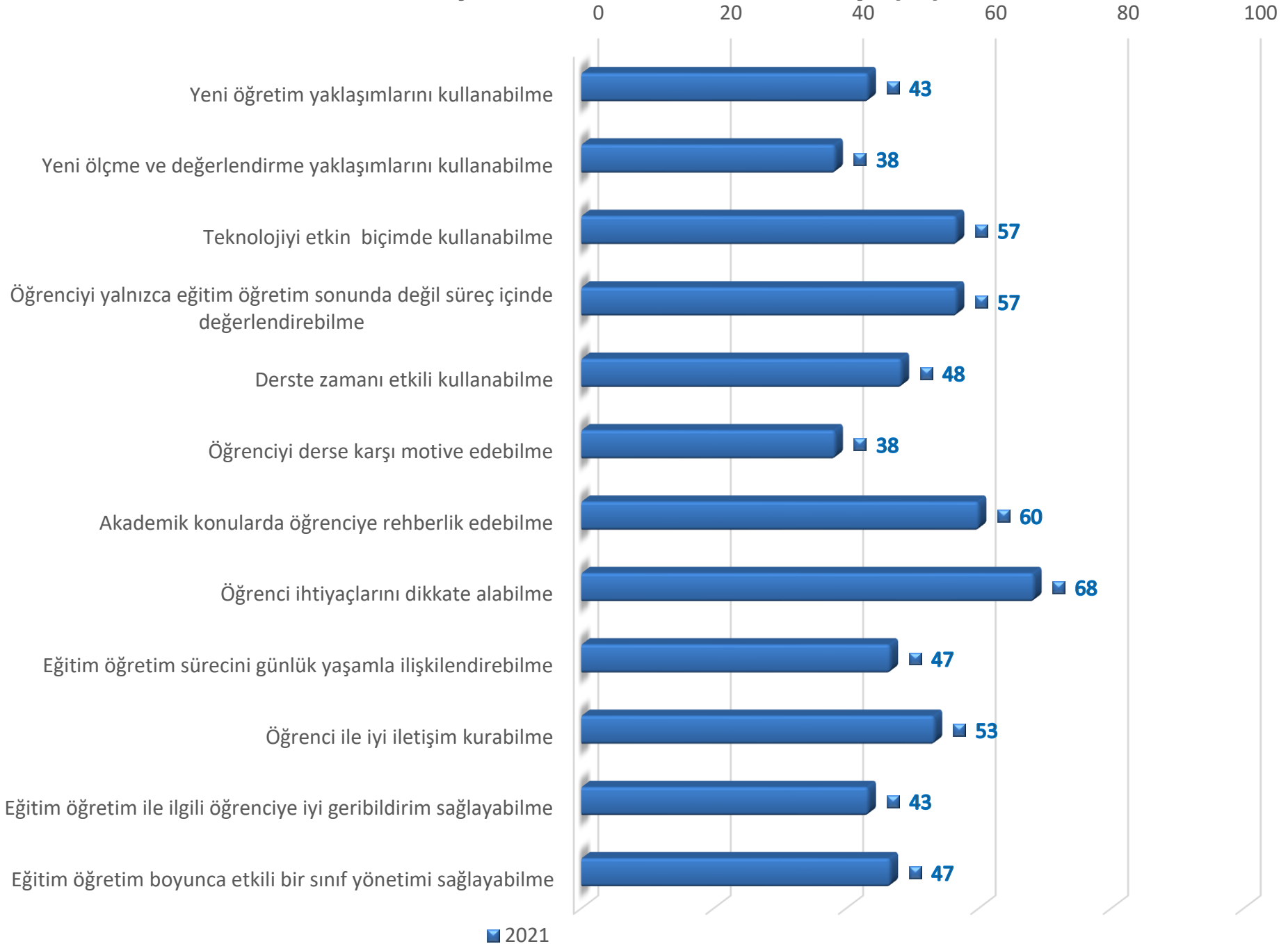

Maliye Bölümü-Yeterlik Düzeyi Kategori (%)

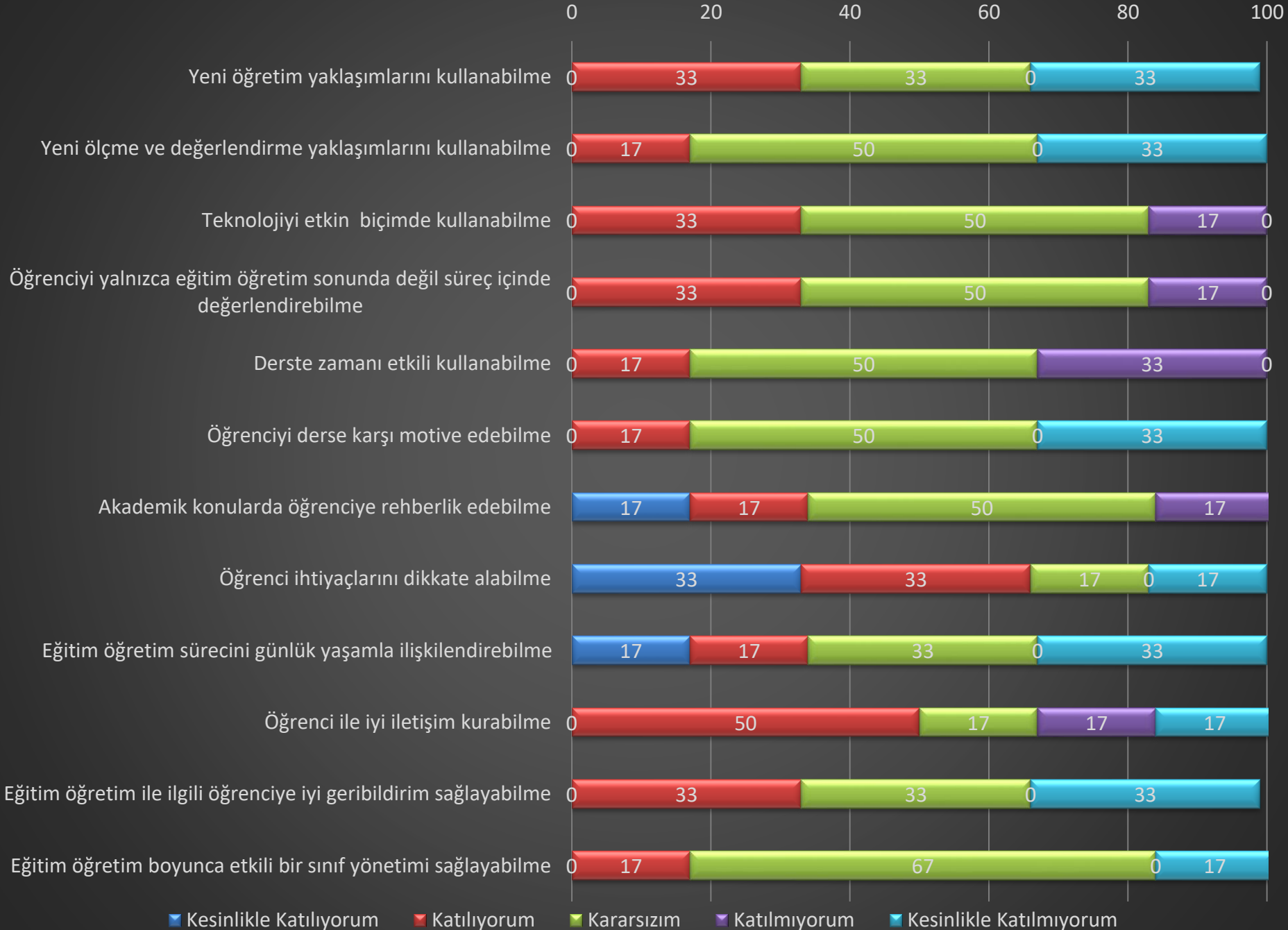

İktisadi ve İdari Bilimler Fakültesi

Siyaset Bilimi ve Kamu Yönetimi Bölümü

- Yeterlik Düzeyi**

% 55

Ankete Katılan Öğrenci Sayısı : 27

Siyaset Bilimi ve Kamu Yönetimi Bölümü-Yeterlik Düzeyi (%)

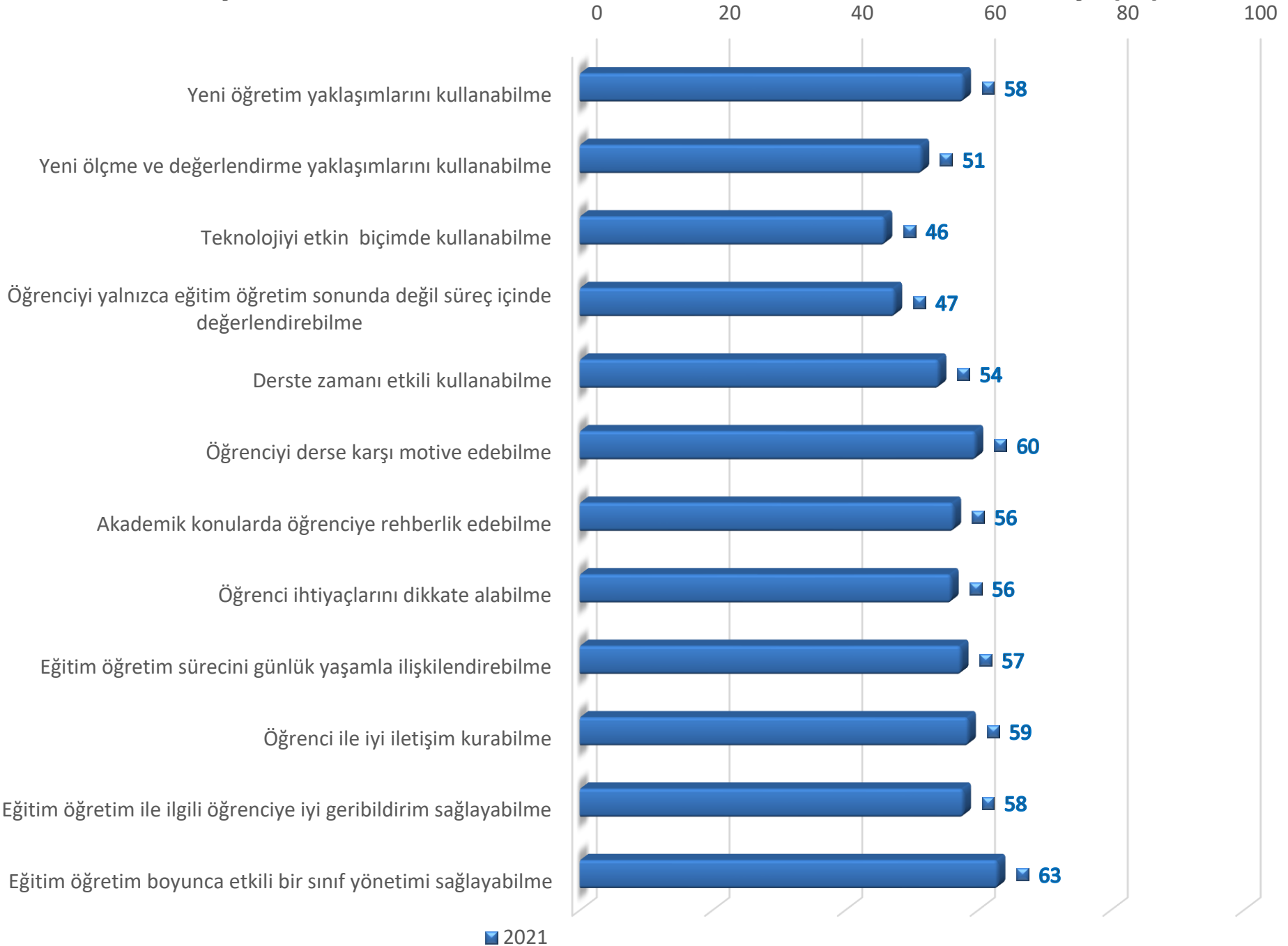

Siyaset Bilimi ve Kamu Yönetimi Bölümü-Yeterlik Düzeyi Kategorisi (%)

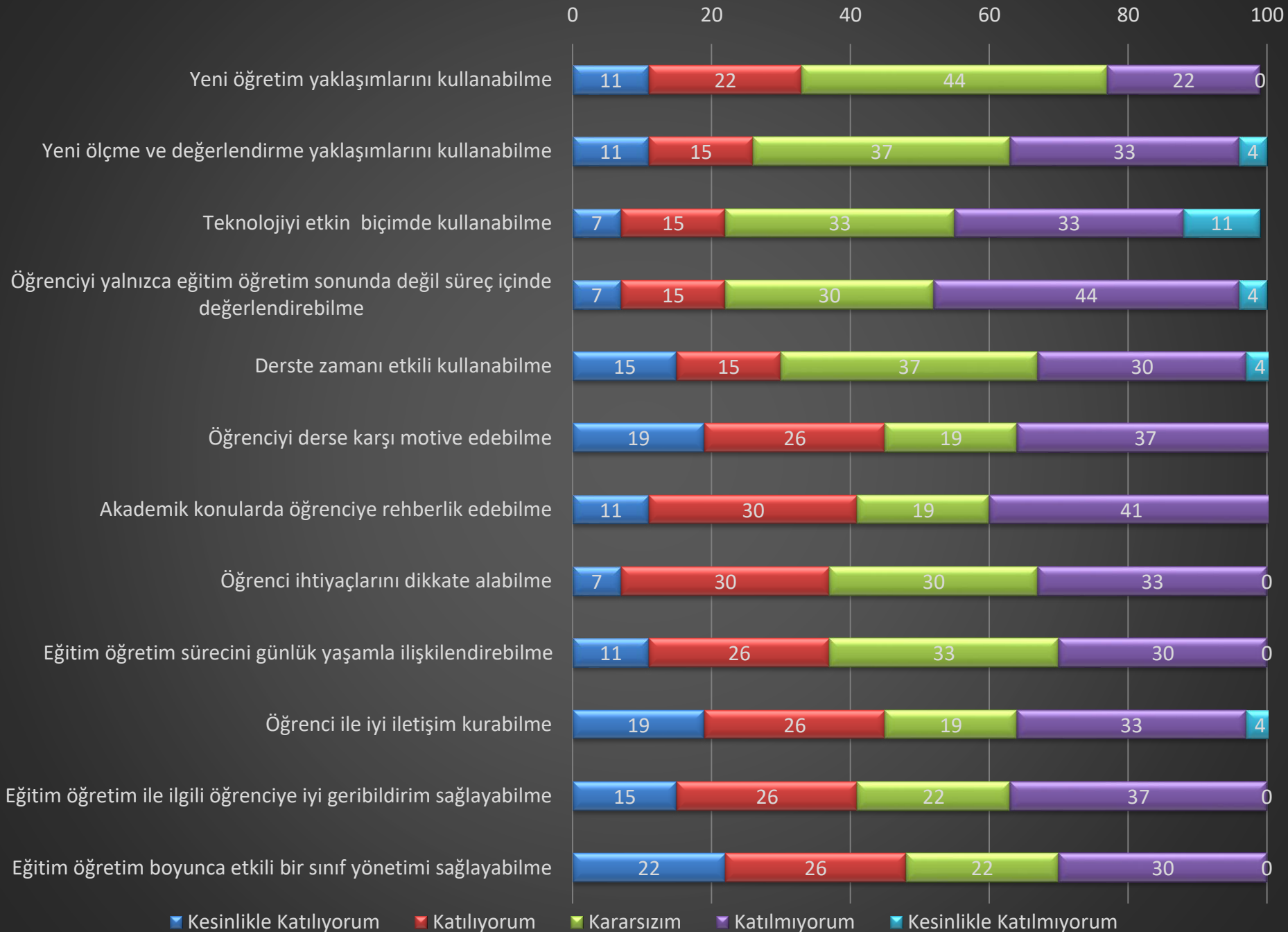

İktisadi ve İdari Bilimler Fakültesi

Siyaset Bilimi ve Uluslararası İlişkiler Bölümü

- **Yeterlik Düzeyi**

% 62

Ankete Katılan Öğrenci Sayısı : 23

Siyaset Bilimi ve Uluslararası İlişkiler Bölümü-Yeterlik Düzeyi (%)

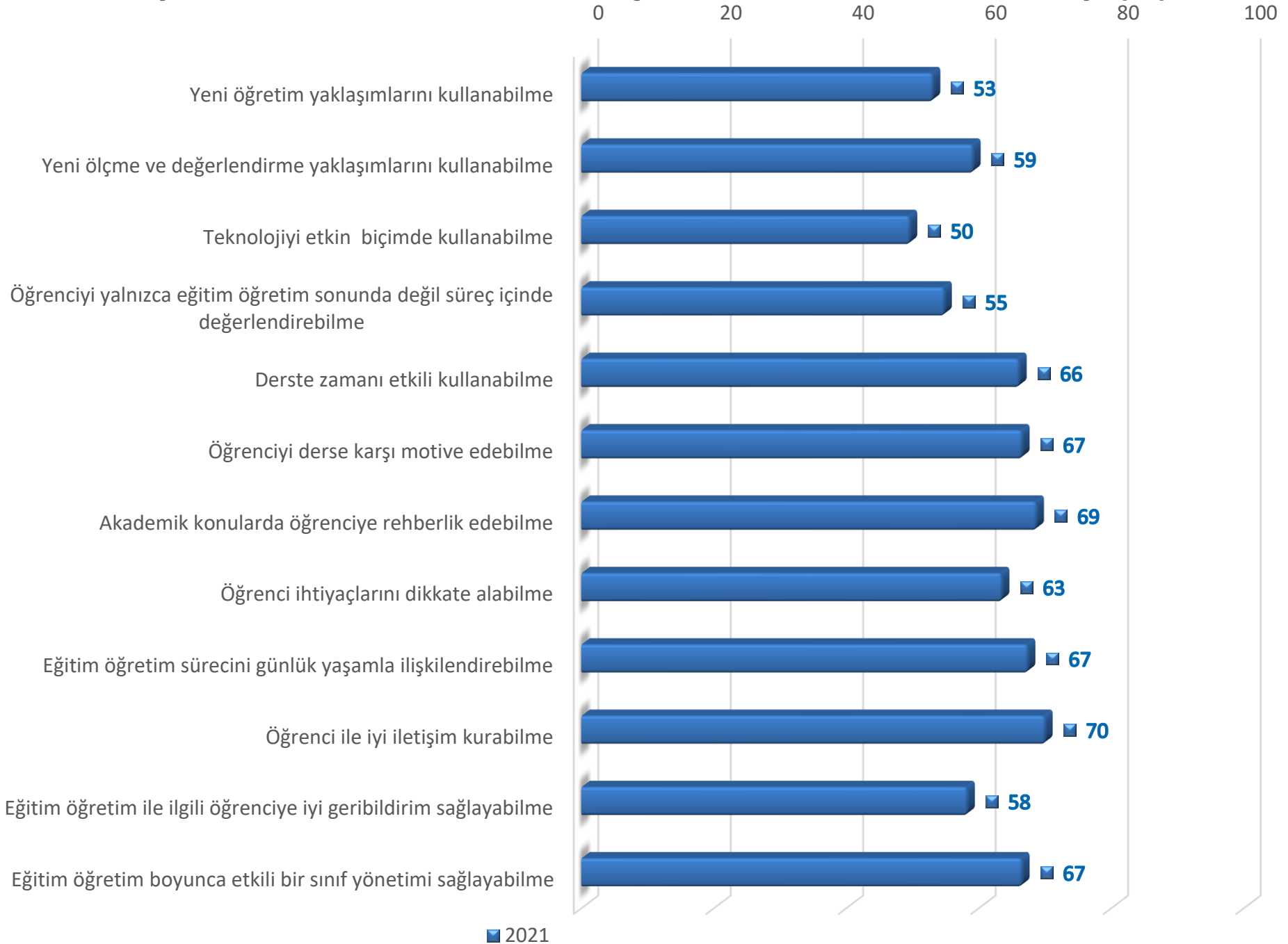

Siyaset Bilimi ve Uluslararası İlişkiler Bölümü-Yeterlik Düzeyi Kategorisi (%)

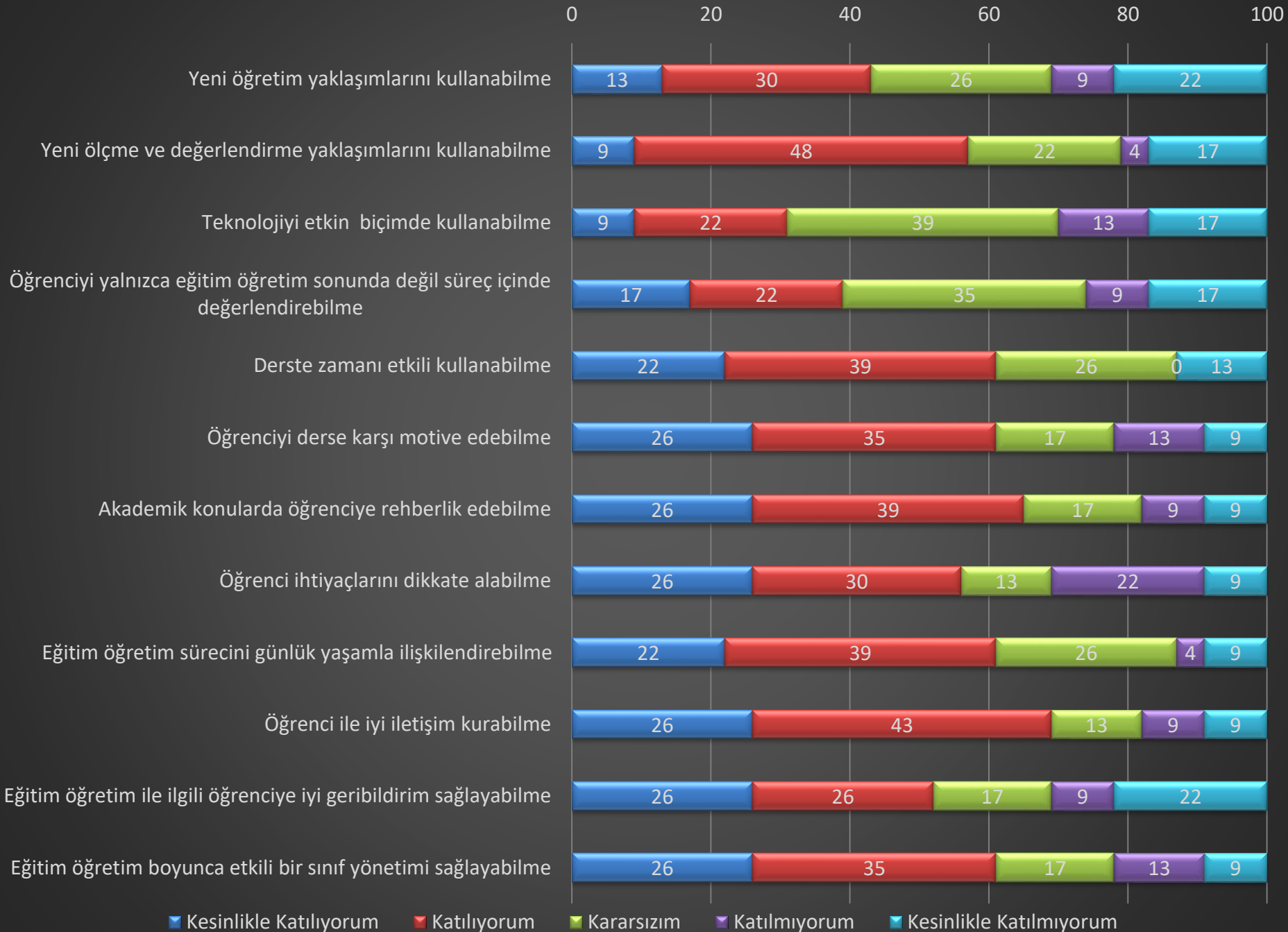

İktisadi ve İdari Bilimler Fakültesi-Yeterlik Düzeyi (% 57)

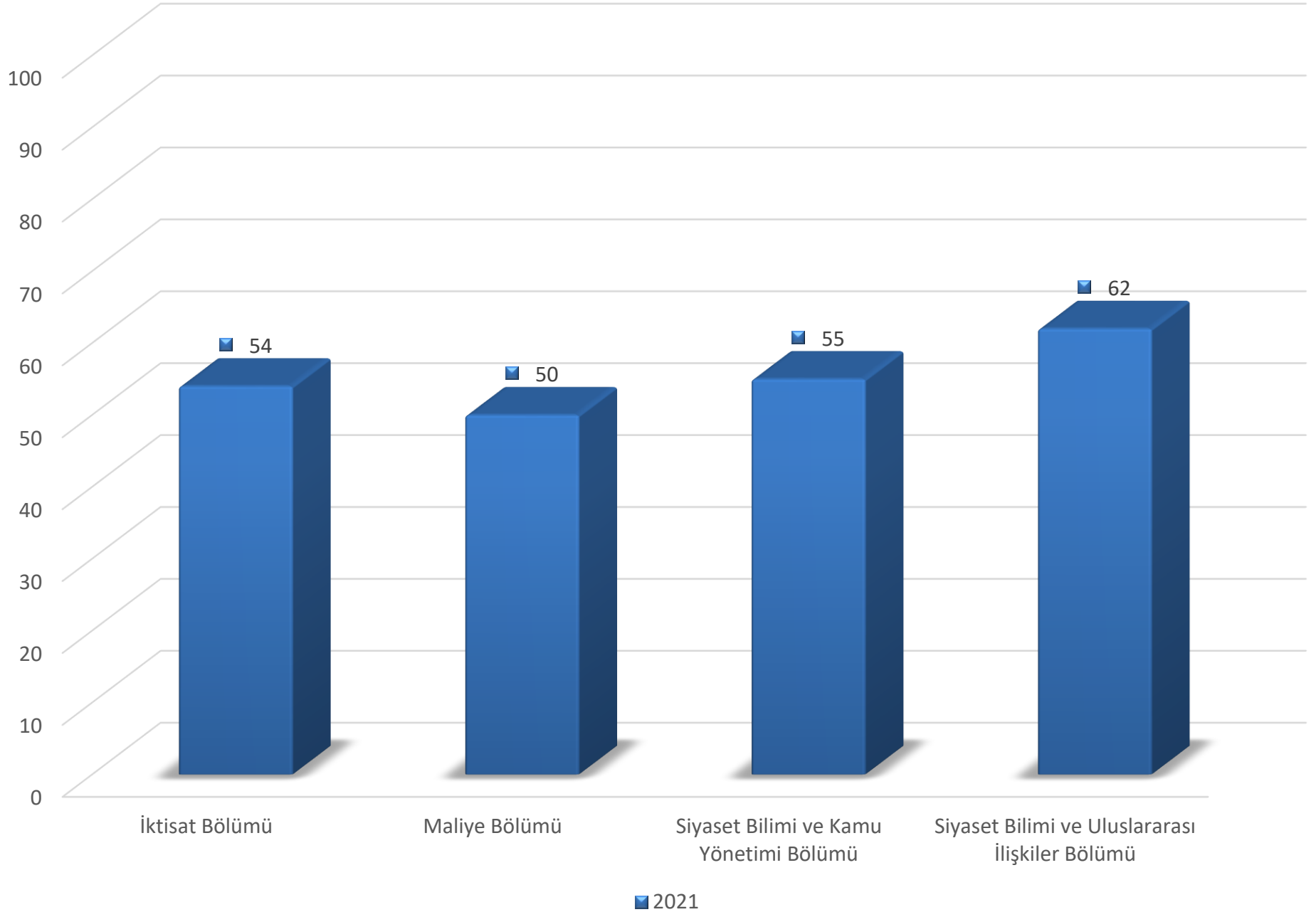

İlahiyat Fakültesi

- **Yeterlik Düzeyi**

% 62

Ankete Katılan Öğrenci Sayısı : 482

İlahiyat Fakültesi-Yeterlik Düzeyi (%)

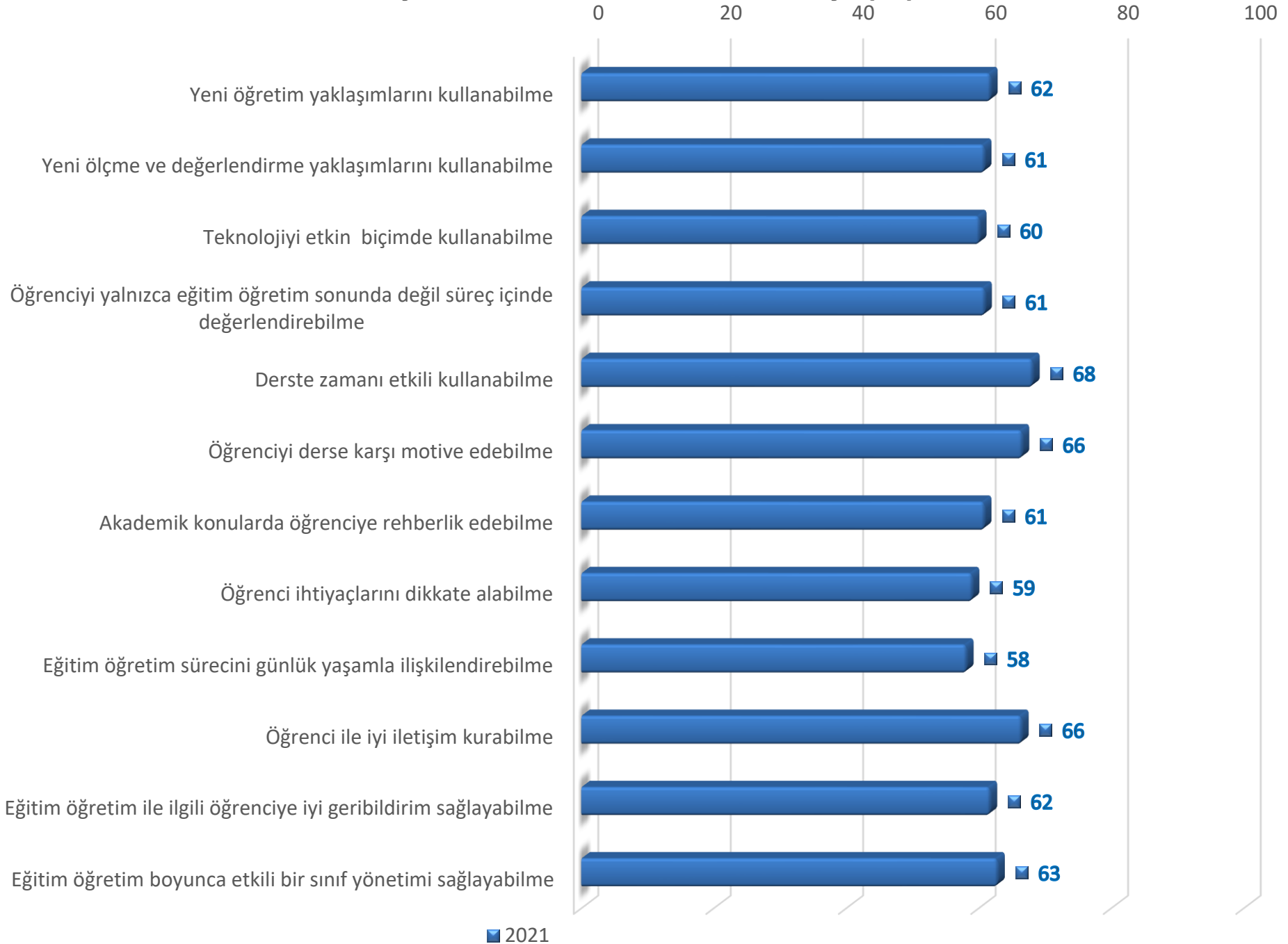

İlahiyat Fakültesi-Yeterlik Düzeyi Kategori (%)

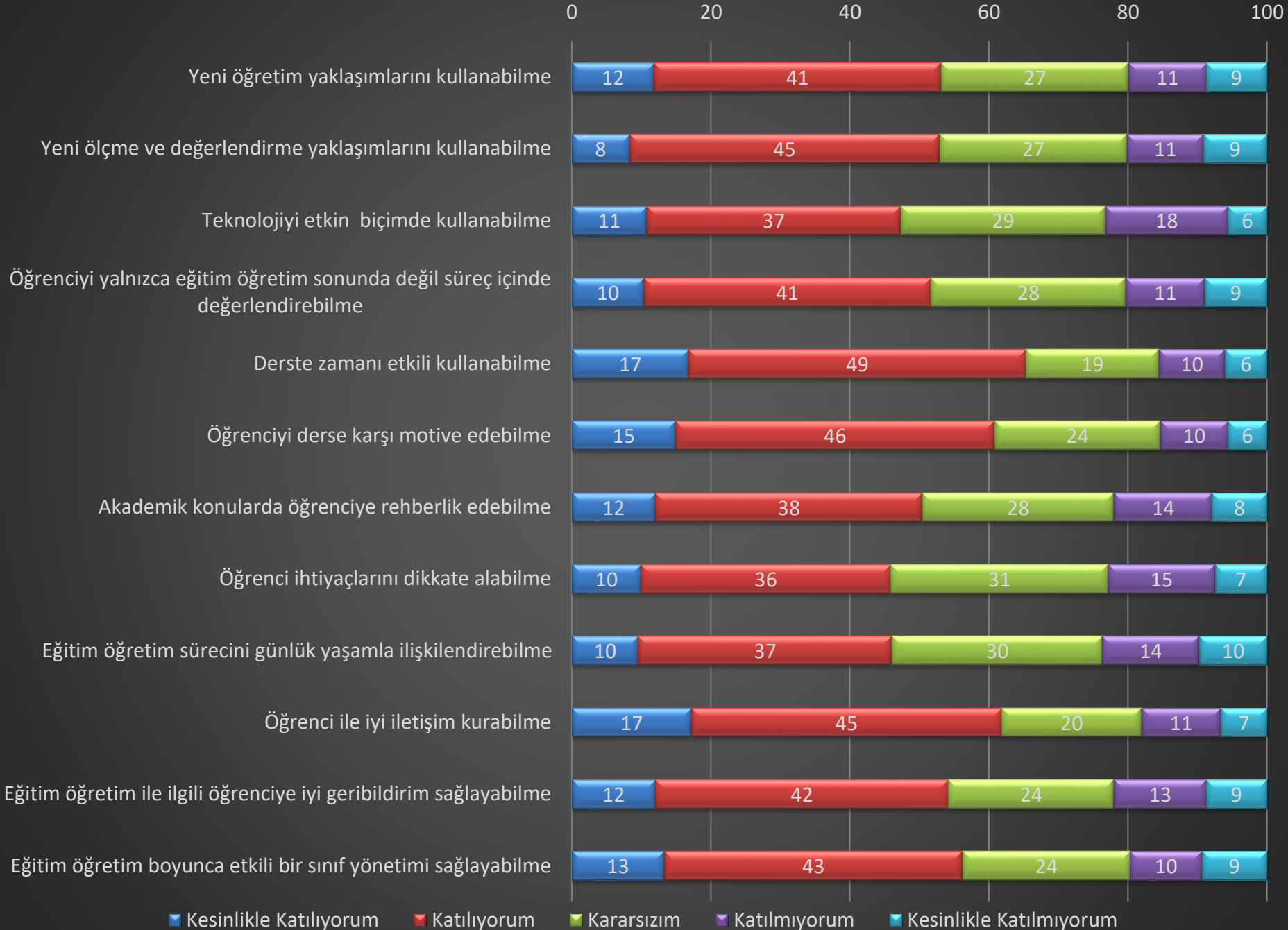

İlahiyat Fakültesi

İlköğretim Din Kültürü ve Ahlak Bilgisi Eğitimi Bölümü

- **Yeterlik Düzeyi**

% 52

Ankete Katılan Öğrenci Sayısı : 3

İlköğretim Din Kültürü ve Ahlak Bilgisi Eğitimi Bölümü-Yeterlik Düzeyi (%)

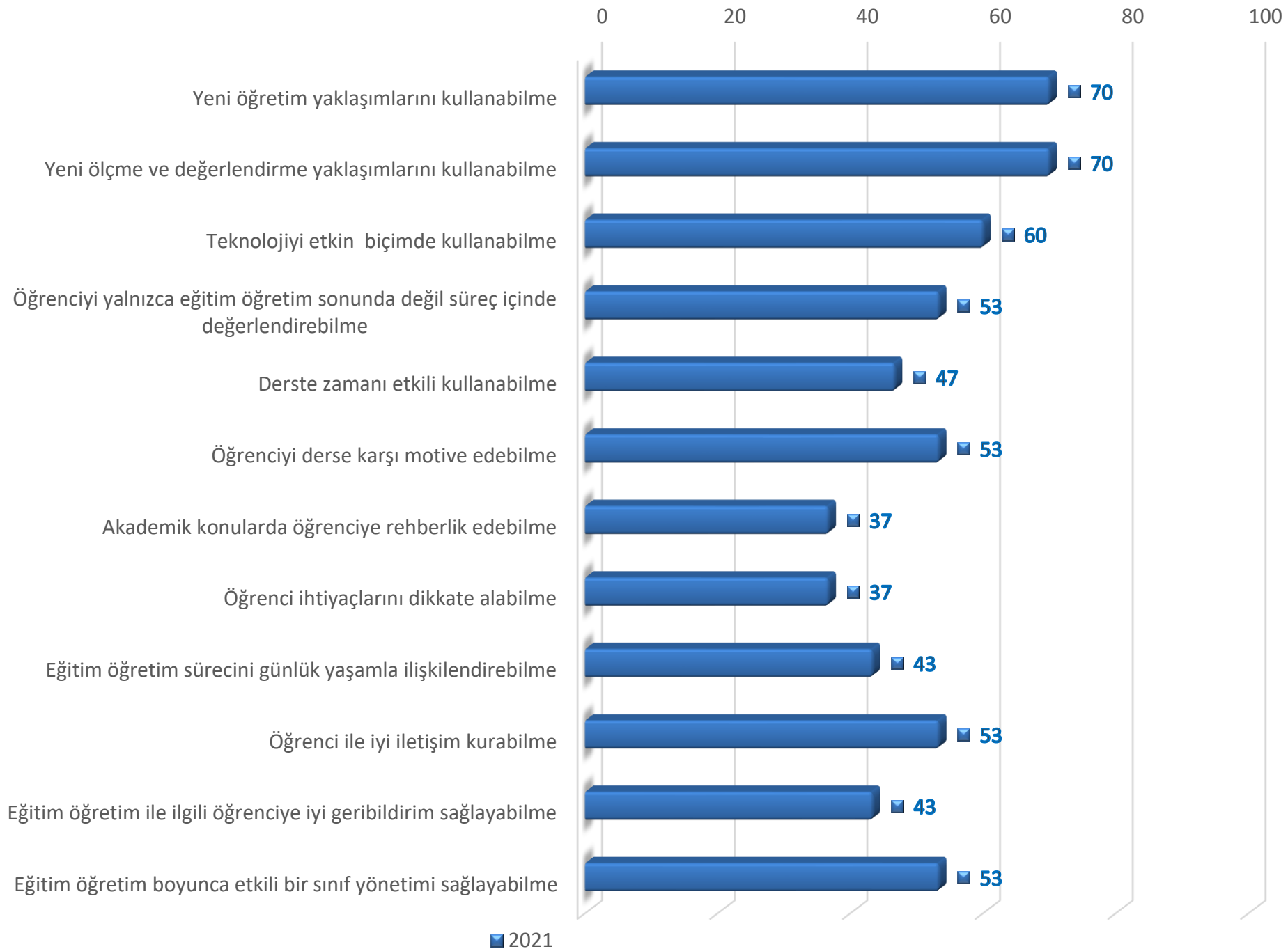

İlköğretim Din Kültürü ve Ahlak Bilgisi Eğitimi Bölümü -Yeterlik Düzeyi Kategorisi (%)

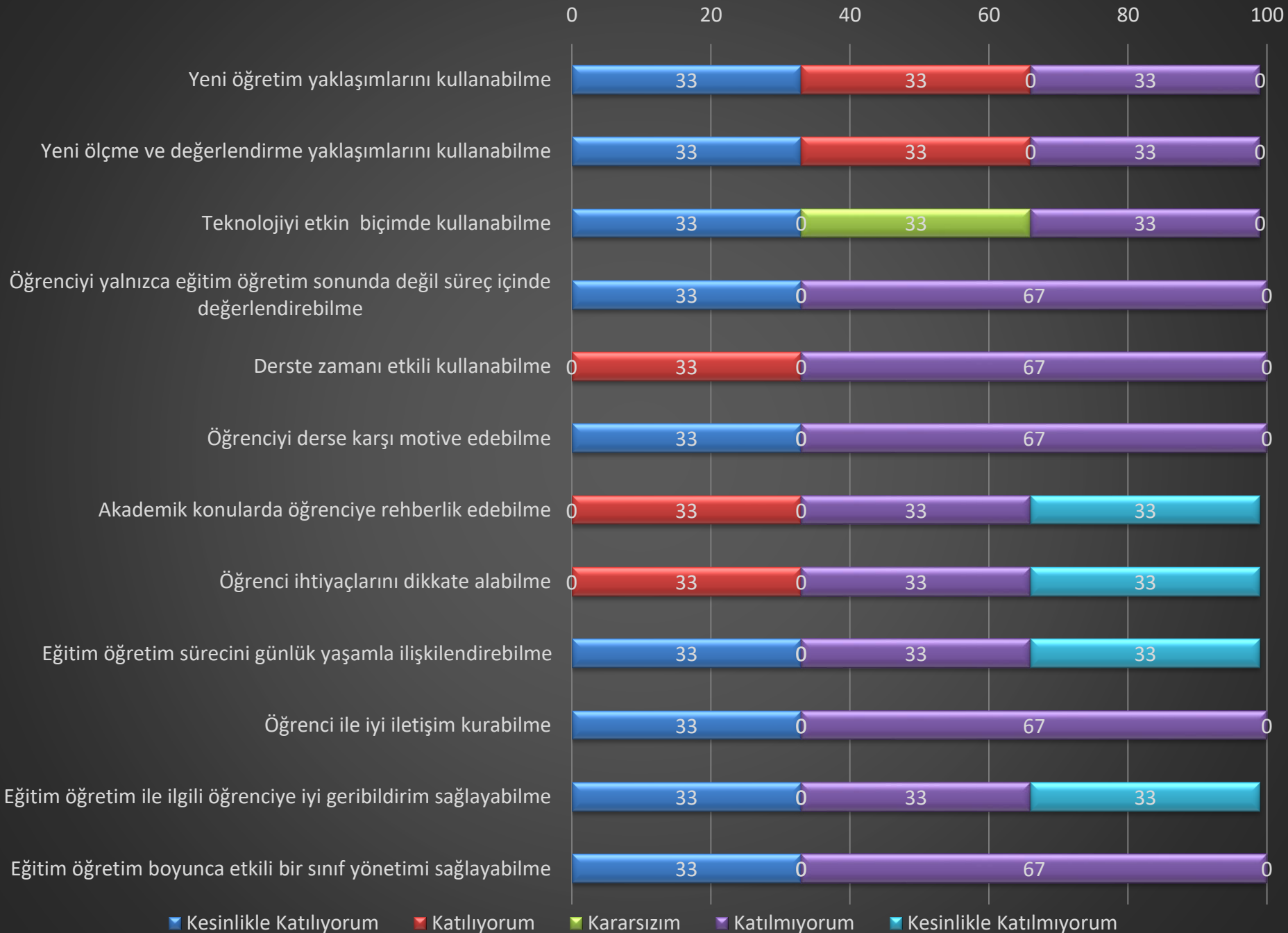

İlahiyat Fakültesi

Temel İslam Bilimleri Bölümü

- **Yeterlik Düzeyi**

% 62

Ankete Katılan Öğrenci Sayısı : 479

Temel İslam Bilimleri Bölümü-Yeterlik Düzeyi (%)

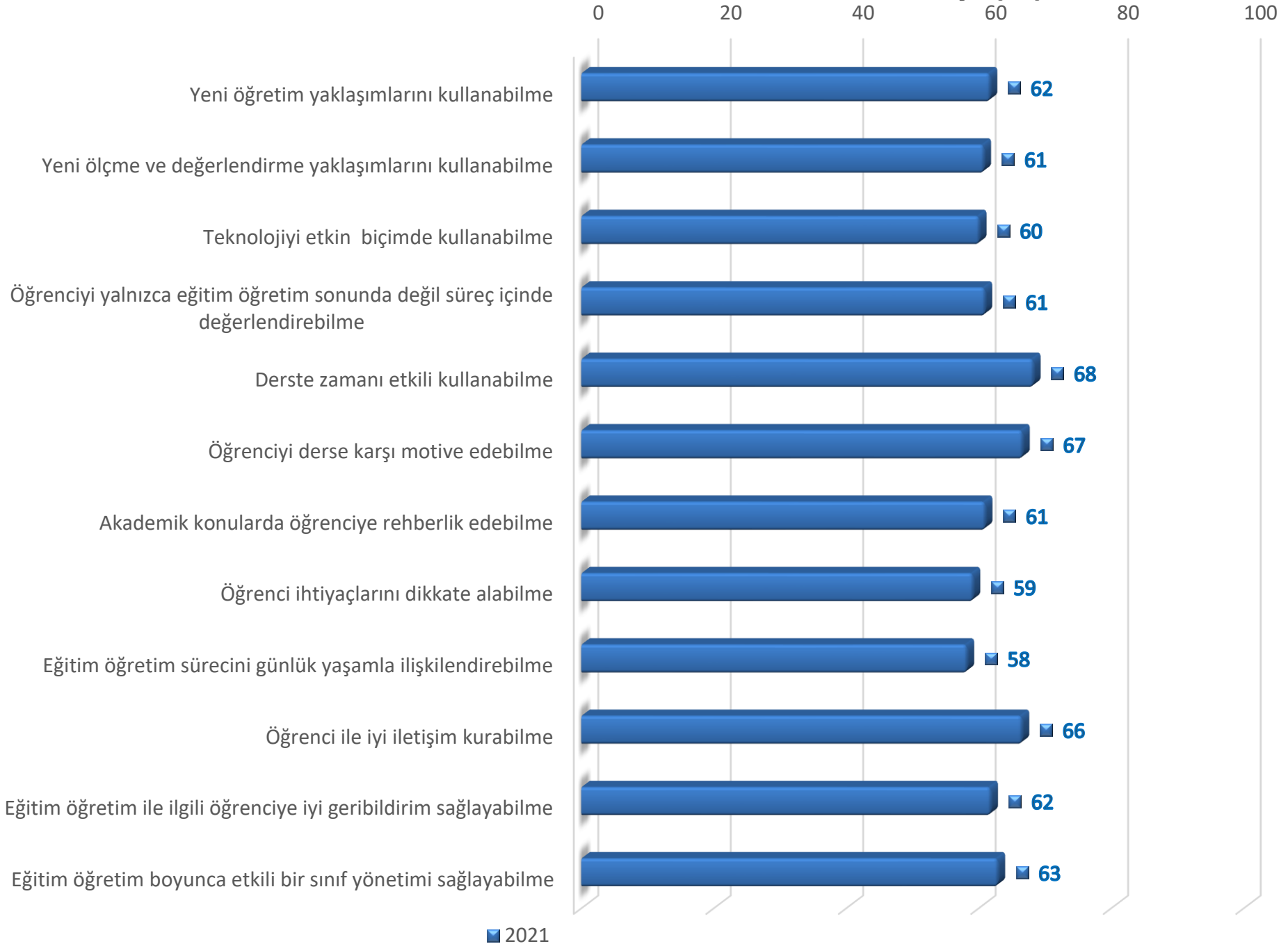

Temel İslam Bilimleri Bölümü-Yeterlik Düzeyi Kategorisi (%)

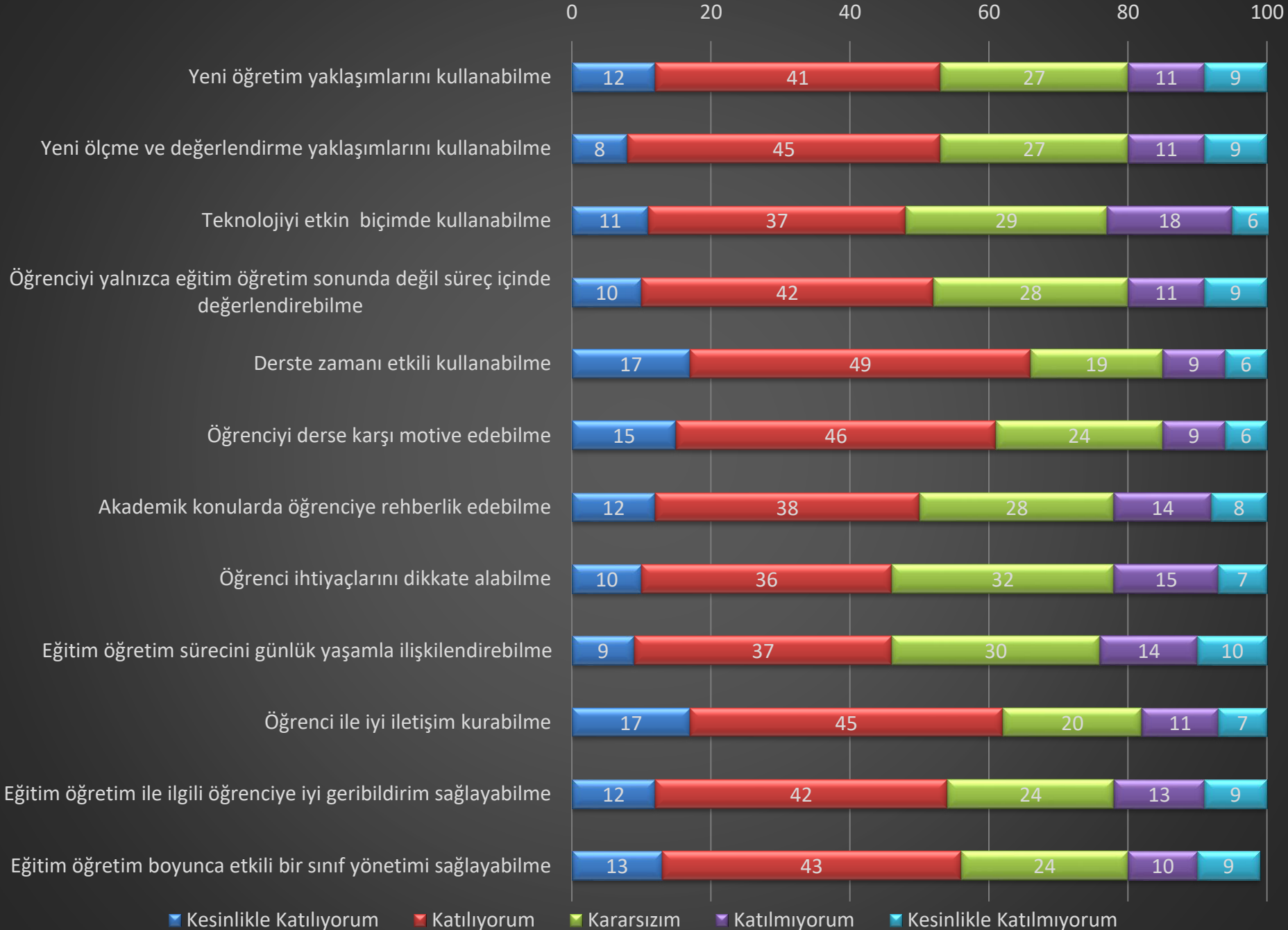

İlahiyat Fakültesi-Yeterlik Düzeyi (% 62)

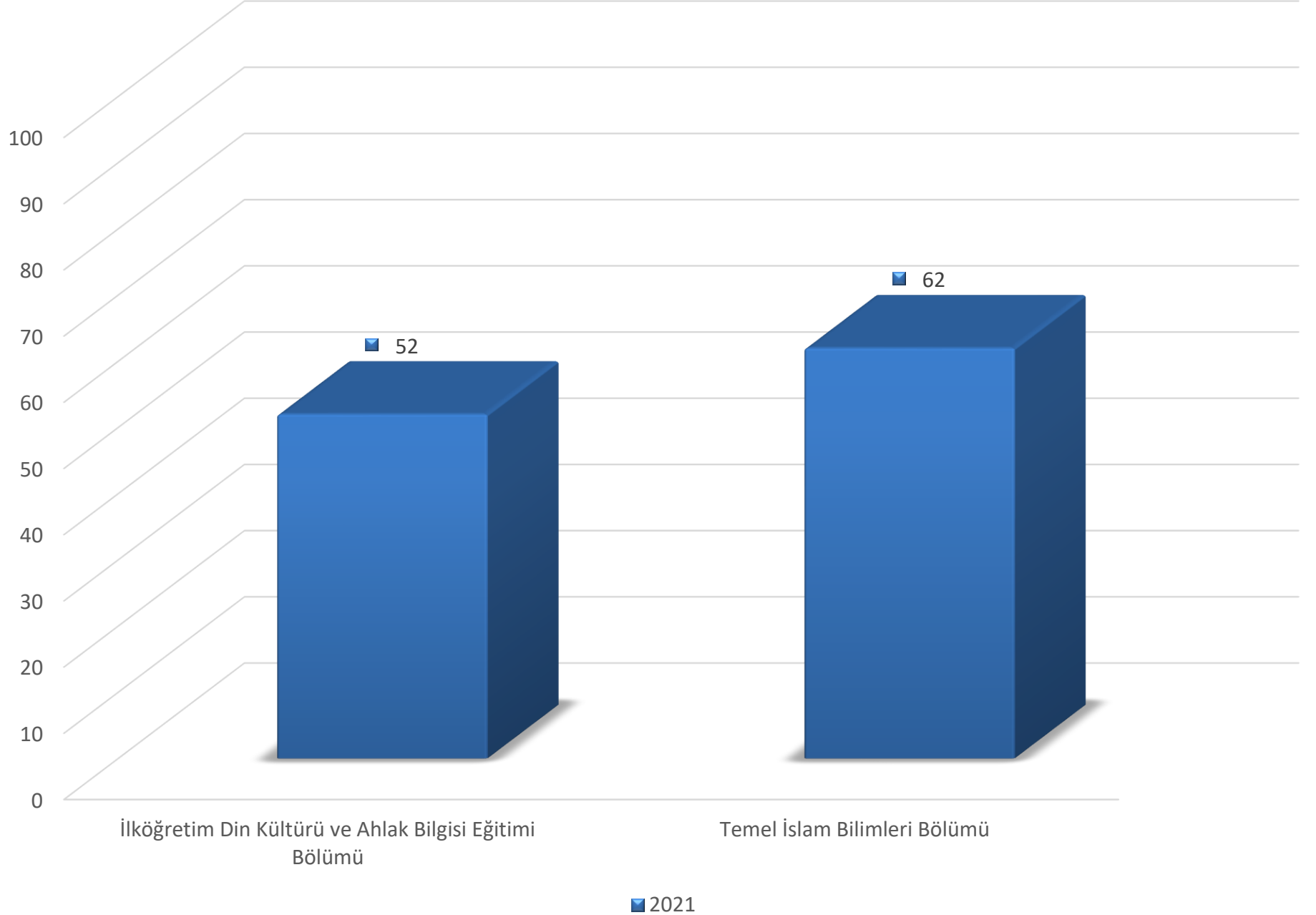

Mühendislik Fakültesi

- **Yeterlik Düzeyi**

% 73

Ankete Katılan Öğrenci Sayısı : 26

Mühendislik Fakültesi-Yeterlik Düzeyi (%)

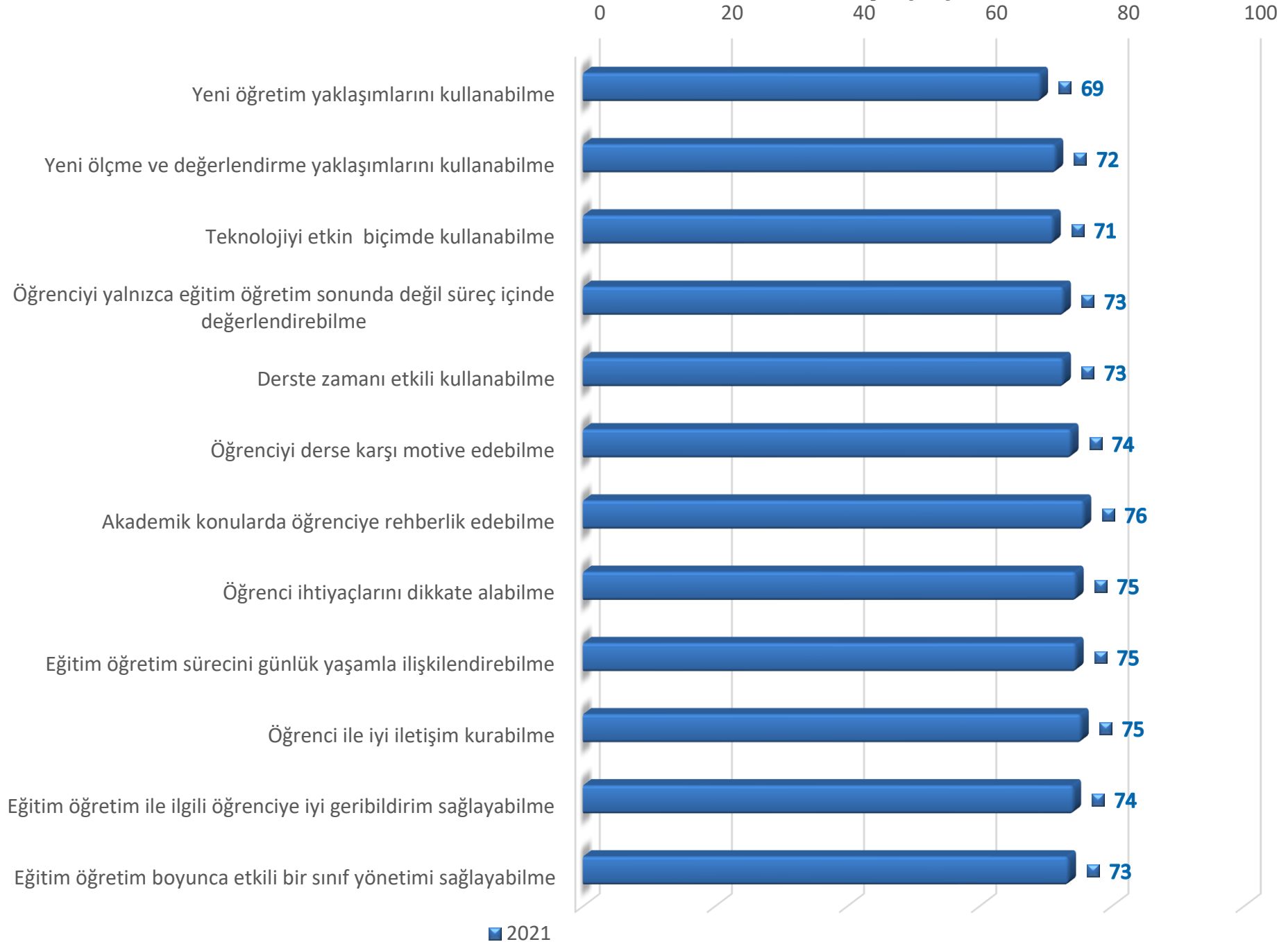

Mühendislik Fakültesi-Yeterlik Düzeyi Kategori (%)

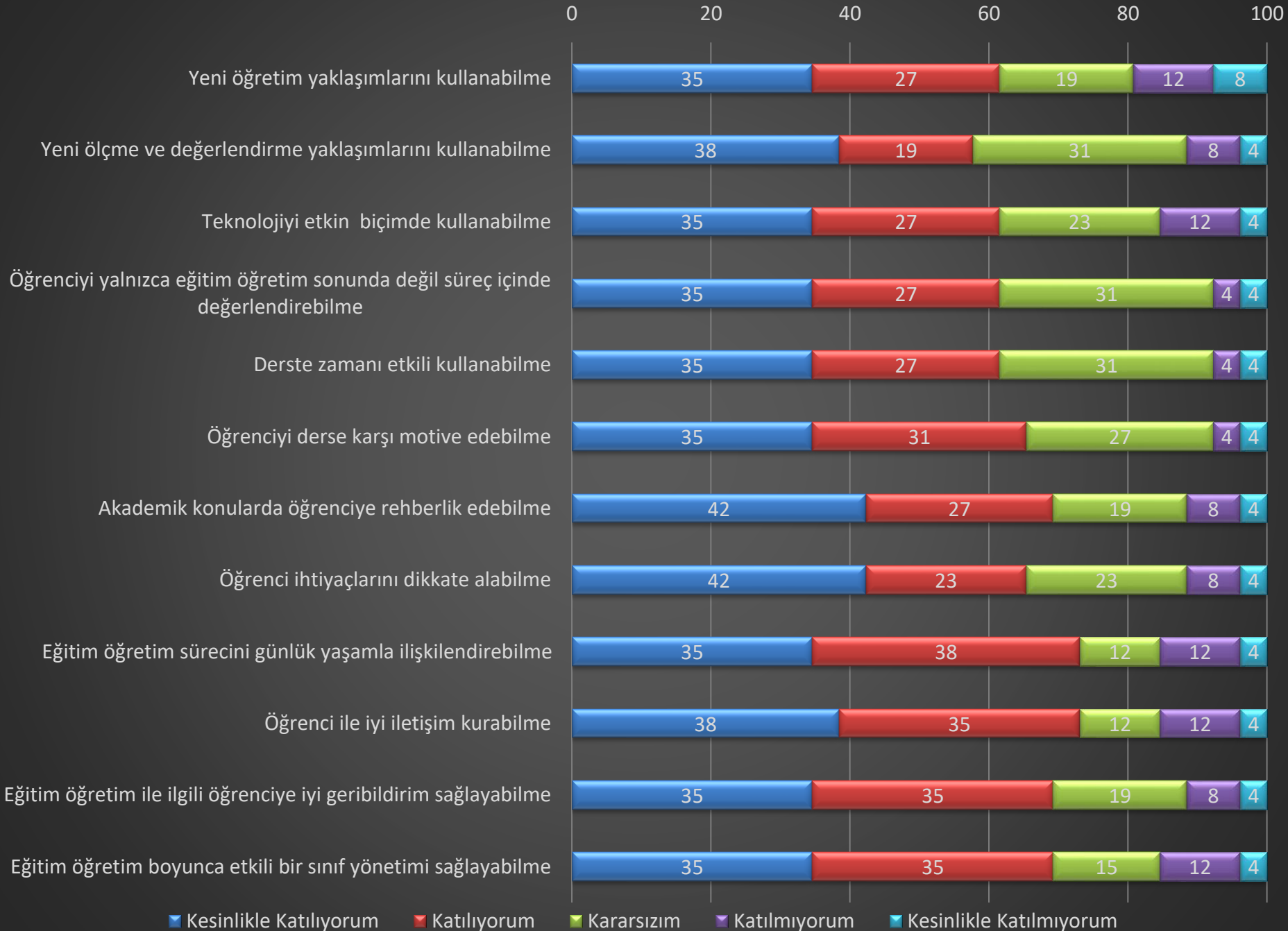

Mühendislik Fakültesi

Elektrik-Elektronik Mühendisliği Bölümü

- Yeterlik Düzeyi

% 80

Ankete Katılan Öğrenci Sayısı : 7

Elektrik-Elektronik Mühendisliği Bölümü-Yeterlik Düzeyi (%)

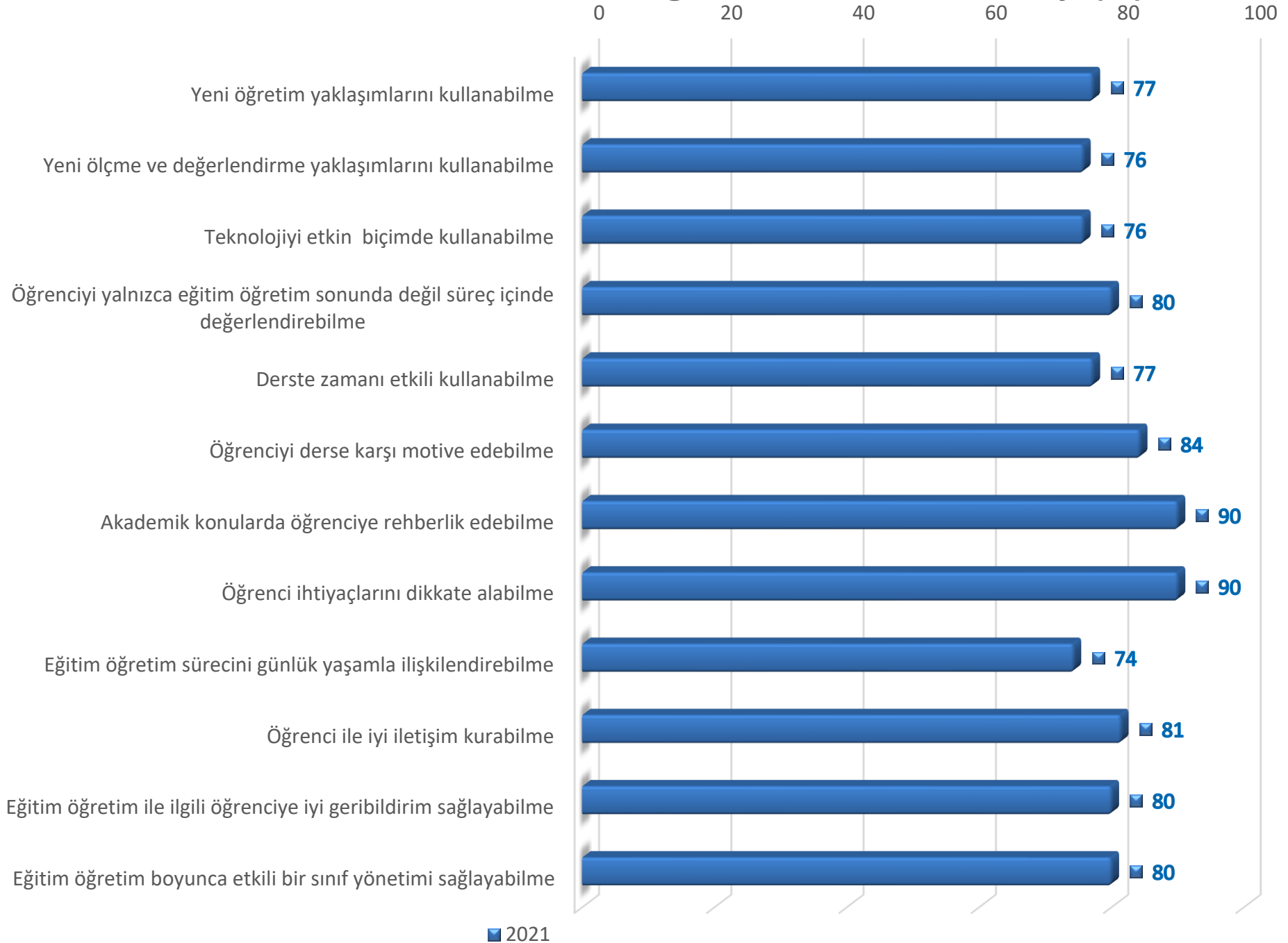

■ 2021

Elektrik-Elektronik Mühendisliği Bölümü-Yeterlik Düzeyi Kategori (%)

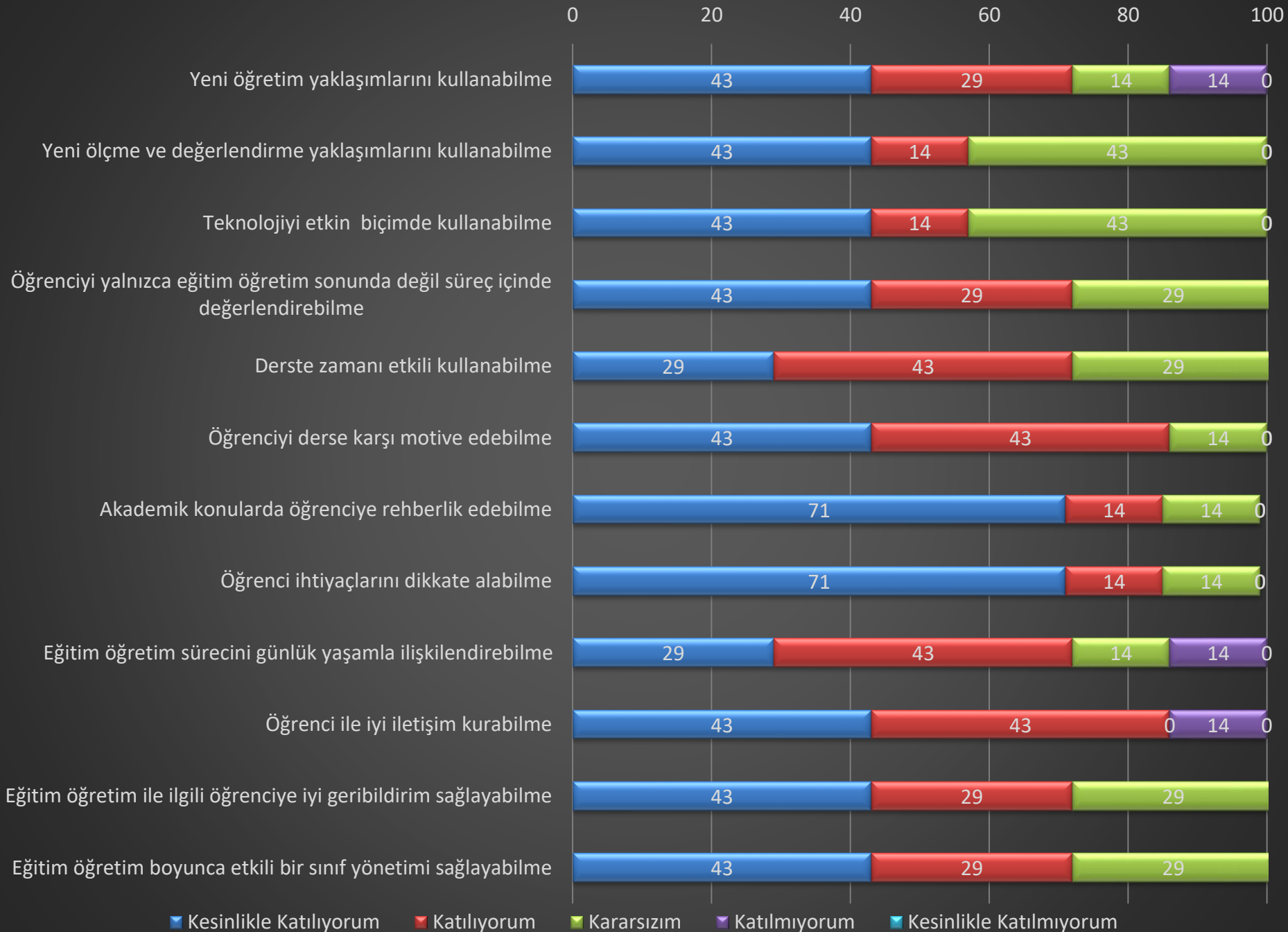

Mühendislik Fakültesi

İnşaat Mühendisliği Bölümü

- **Yeterlik Düzeyi**

% 71

Ankete Katılan Öğrenci Sayısı : 19

İnşaat Mühendisliği Bölümü-Yeterlik Düzeyi (%)

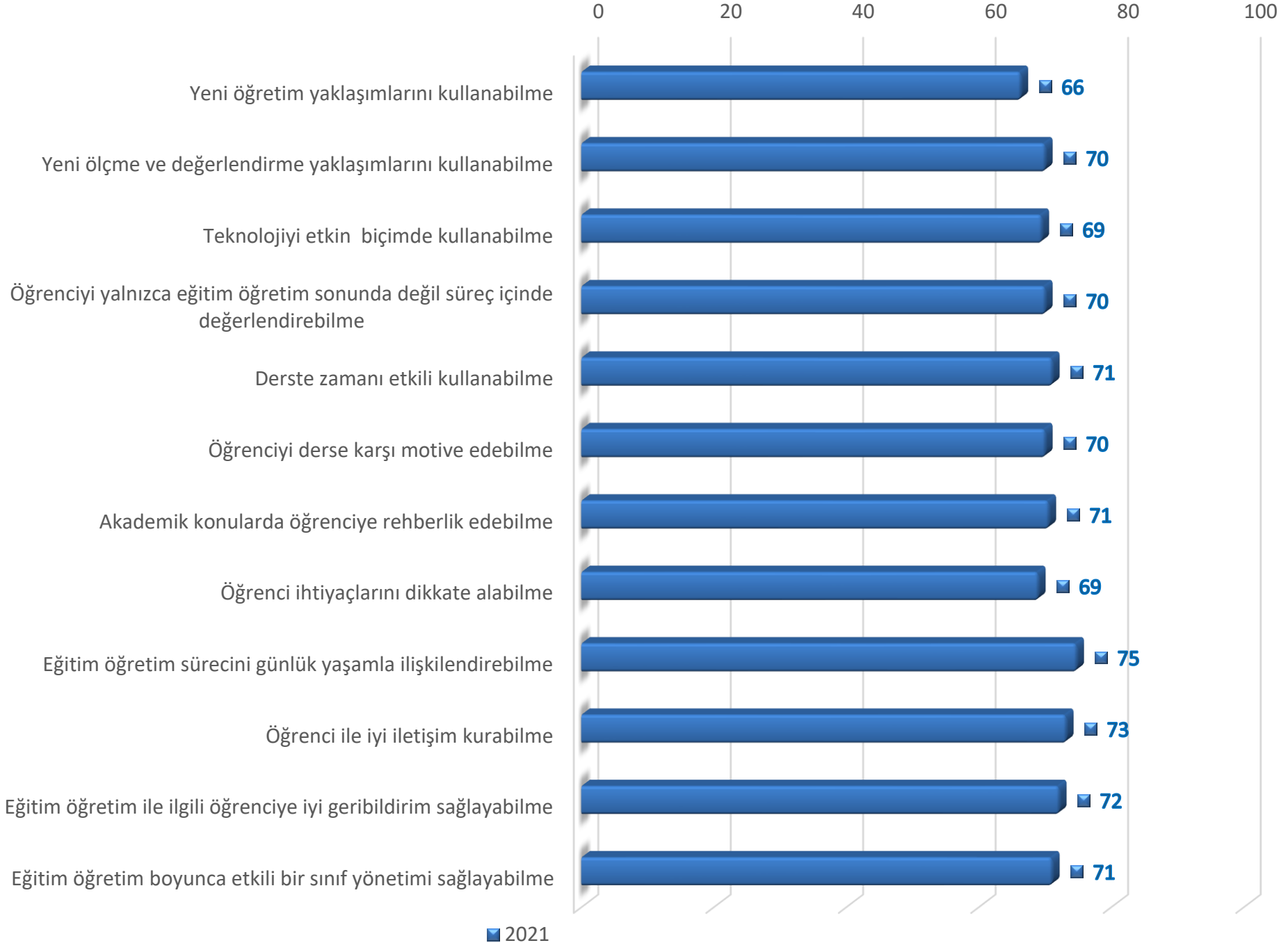

İnşaat Mühendisliği Bölümü-Yeterlik Düzeyi Kategori (%)

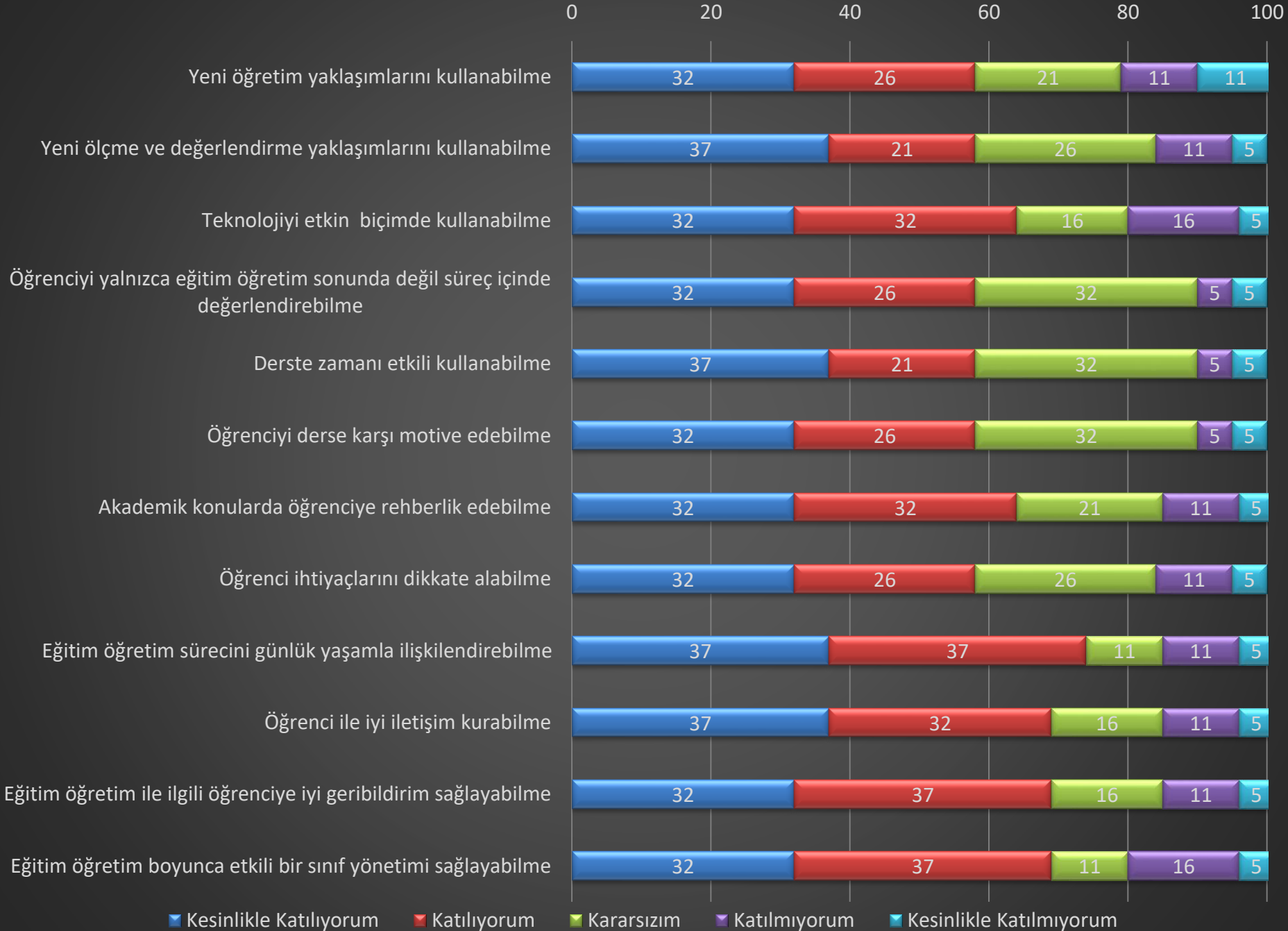

Mühendislik Fakültesi-Yeterlik Düzeyi (% 73)

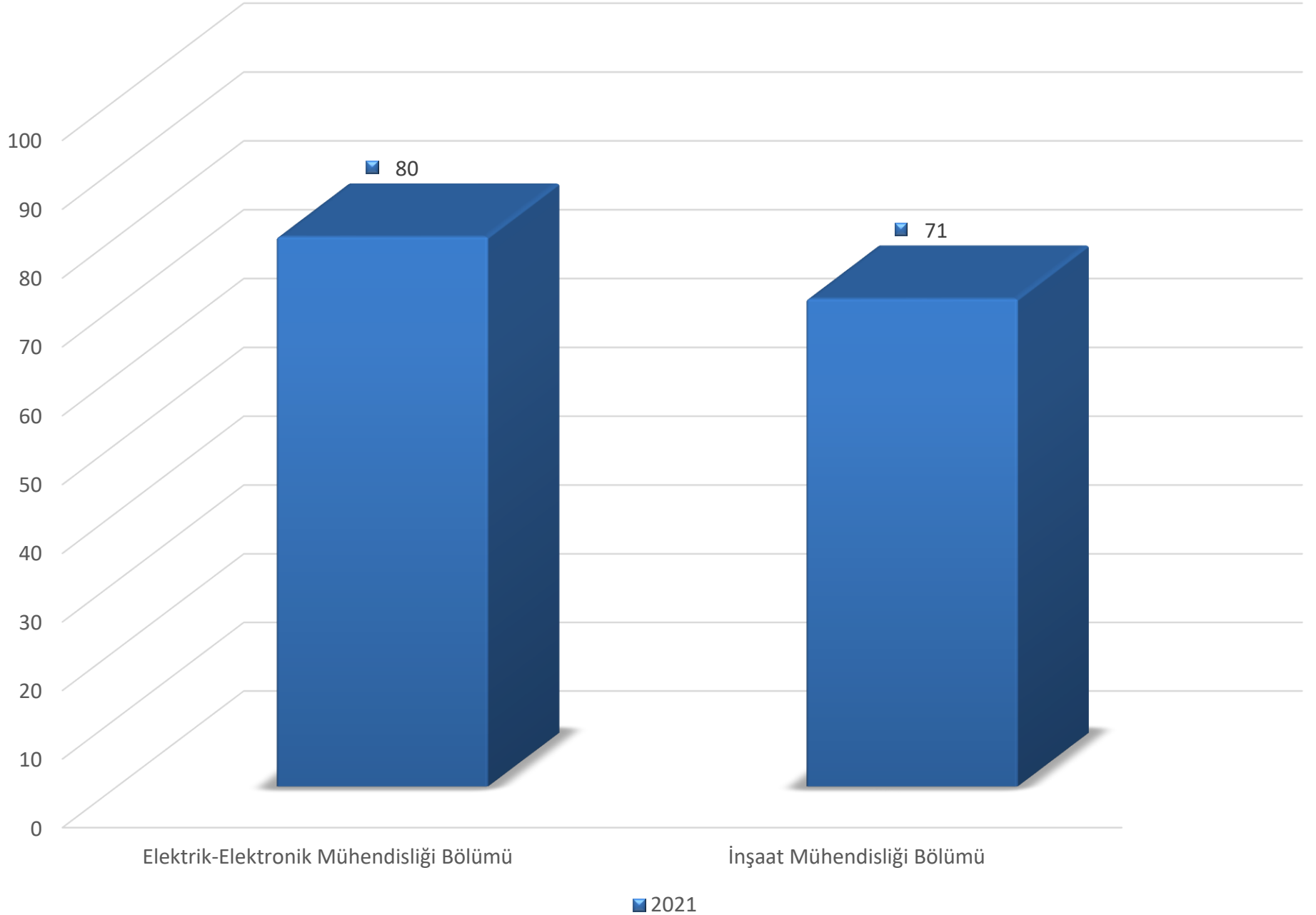

Lisansüstü Eğitim Enstitüsü

- Yeterlik Düzeyi

% 78

Ankete Katılan Öğrenci Sayısı : 84

Lisansüstü Eğitim Enstitüsü-Yeterlik Düzeyi (%)

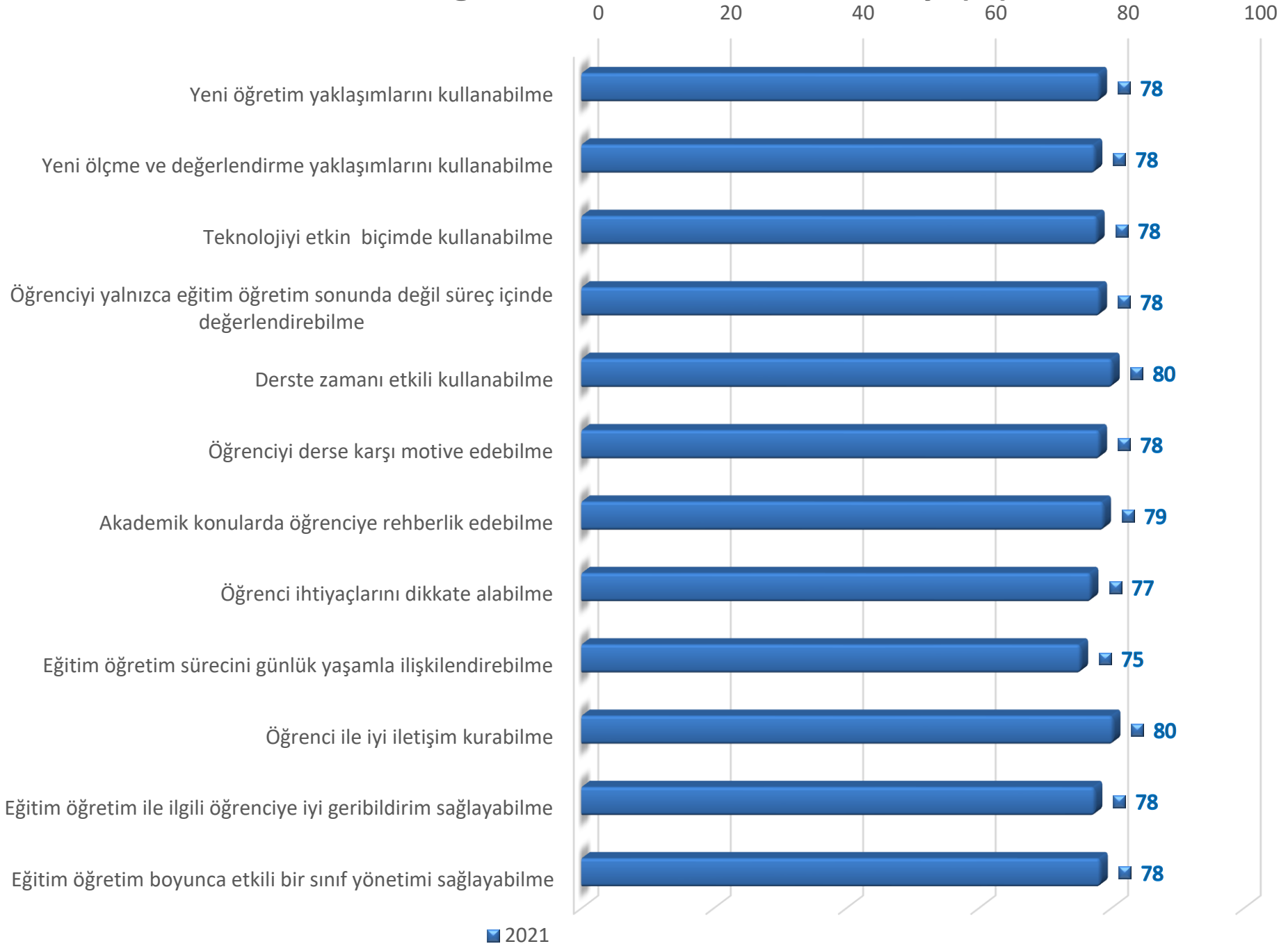

Lisansüstü Eğitim Enstitüsü-Yeterlik Düzeyi Kategori (%)

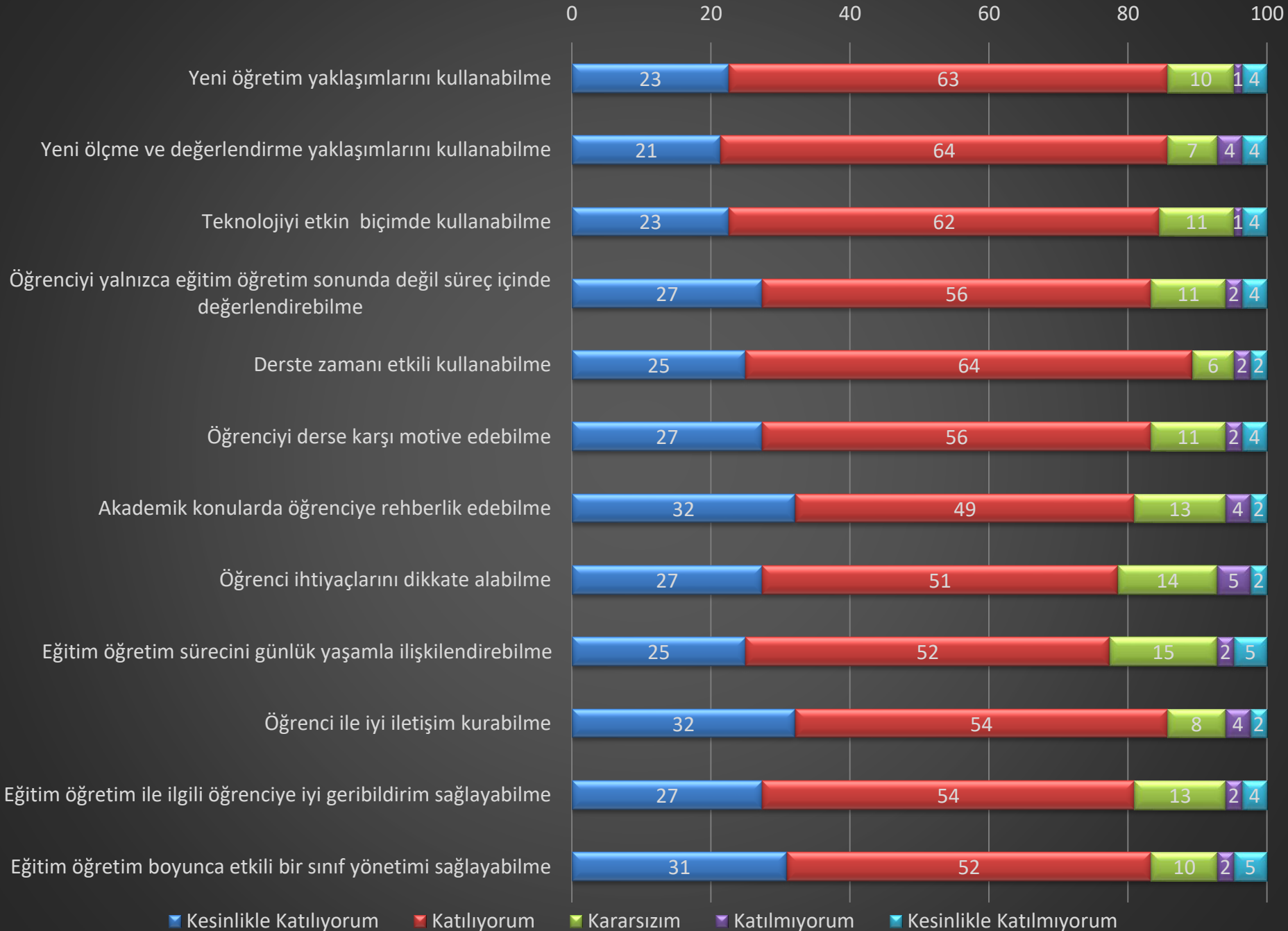

Lisansüstü Eğitim Enstitüsü

Biyoloji (YL) (TEZLİ)

- **Yeterlik Düzeyi**

% 82

Ankete Katılan Öğrenci Sayısı : 16

Biyoloji (YL) (TEZLİ)-Yeterlik Düzeyi (%)

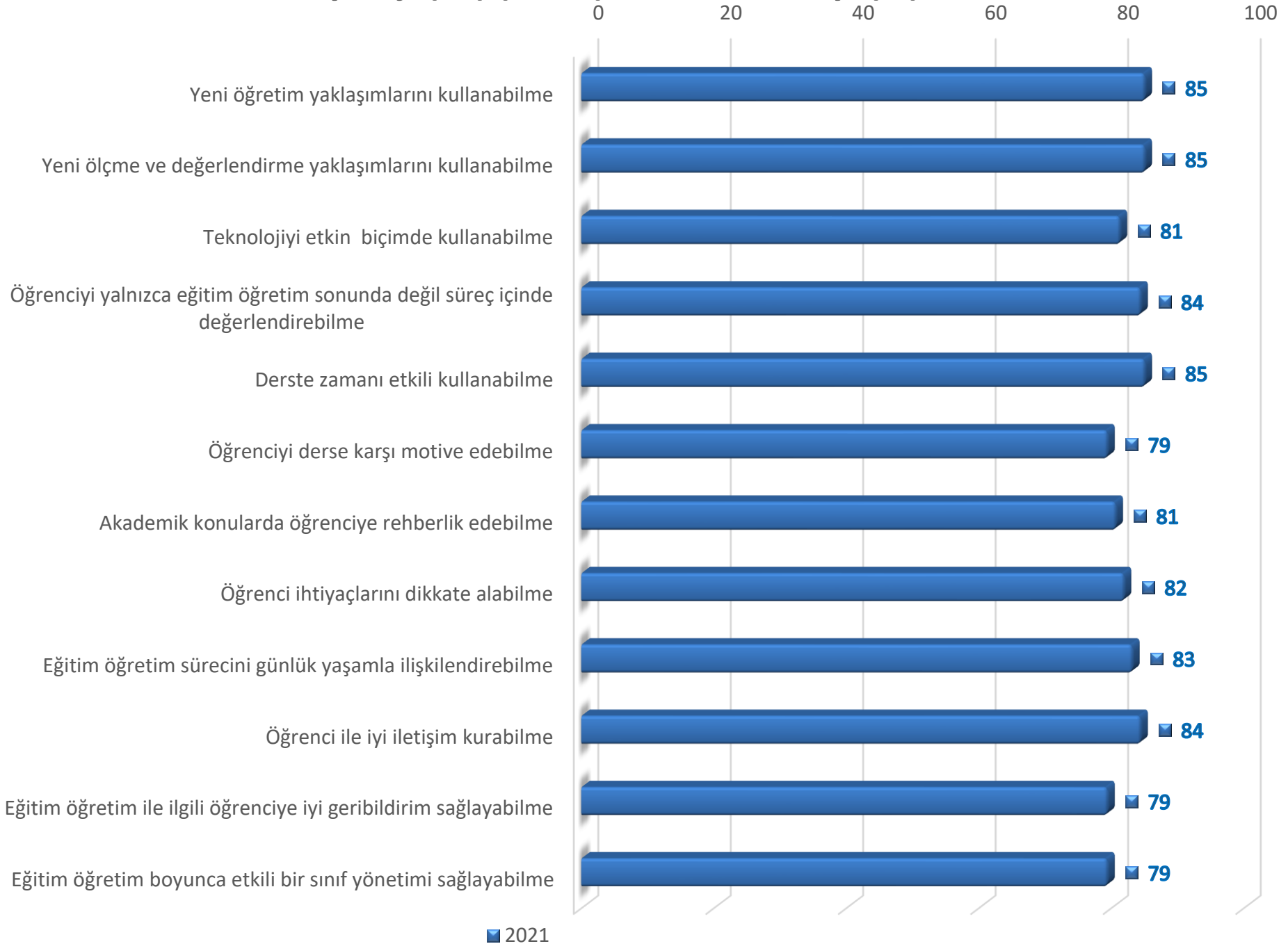

Biyoloji (YL) (TEZLİ)-Yeterlik Düzeyi Kategorisi (%)

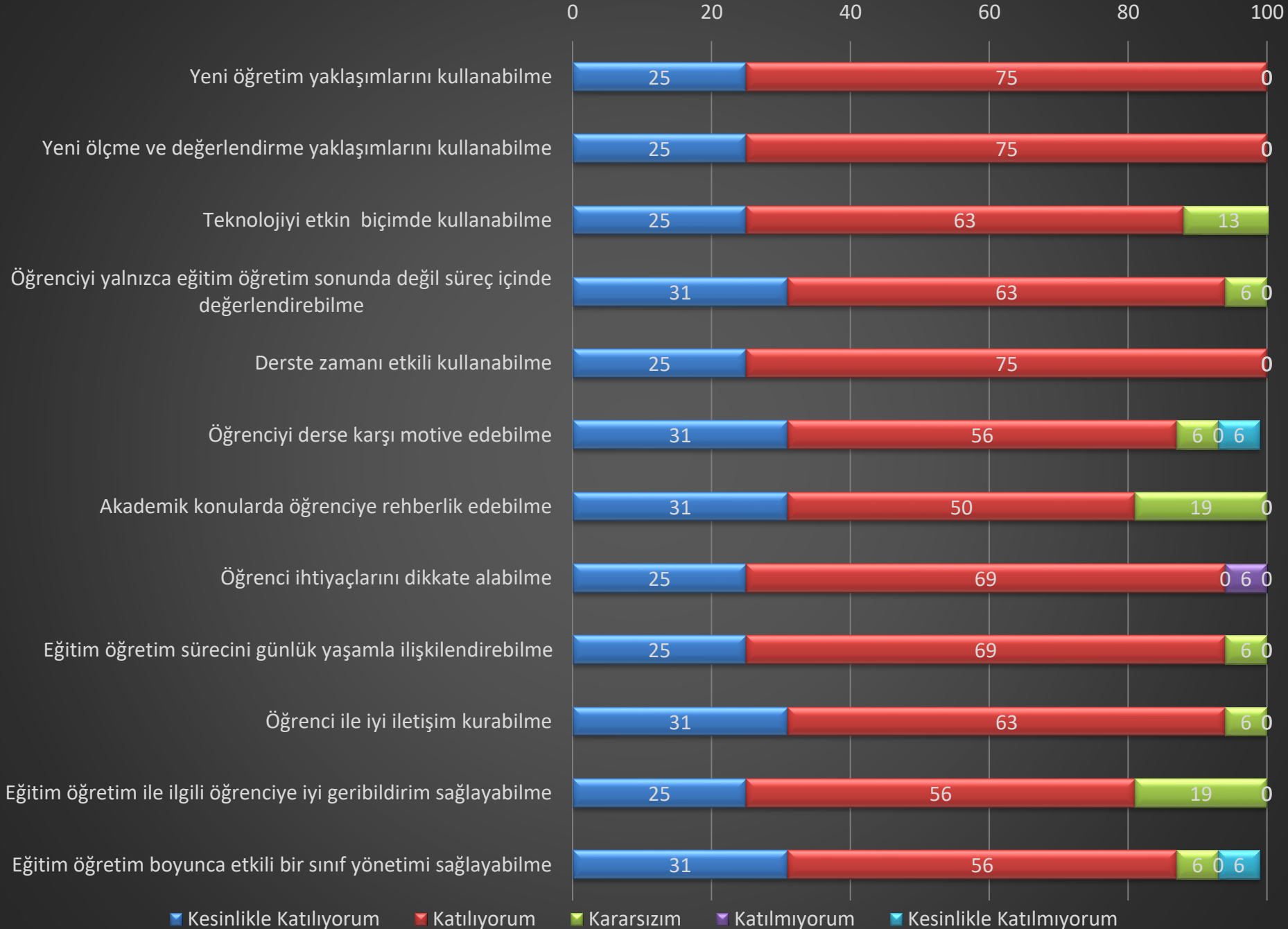

Lisansüstü Eğitim Enstitüsü

Fizik (YL) (TEZLİ)

- Yeterlik Düzeyi

% 87

Ankete Katılan Öğrenci Sayısı : 7

Fizik (YL) (TEZLİ)-Yeterlik Düzeyi (%)

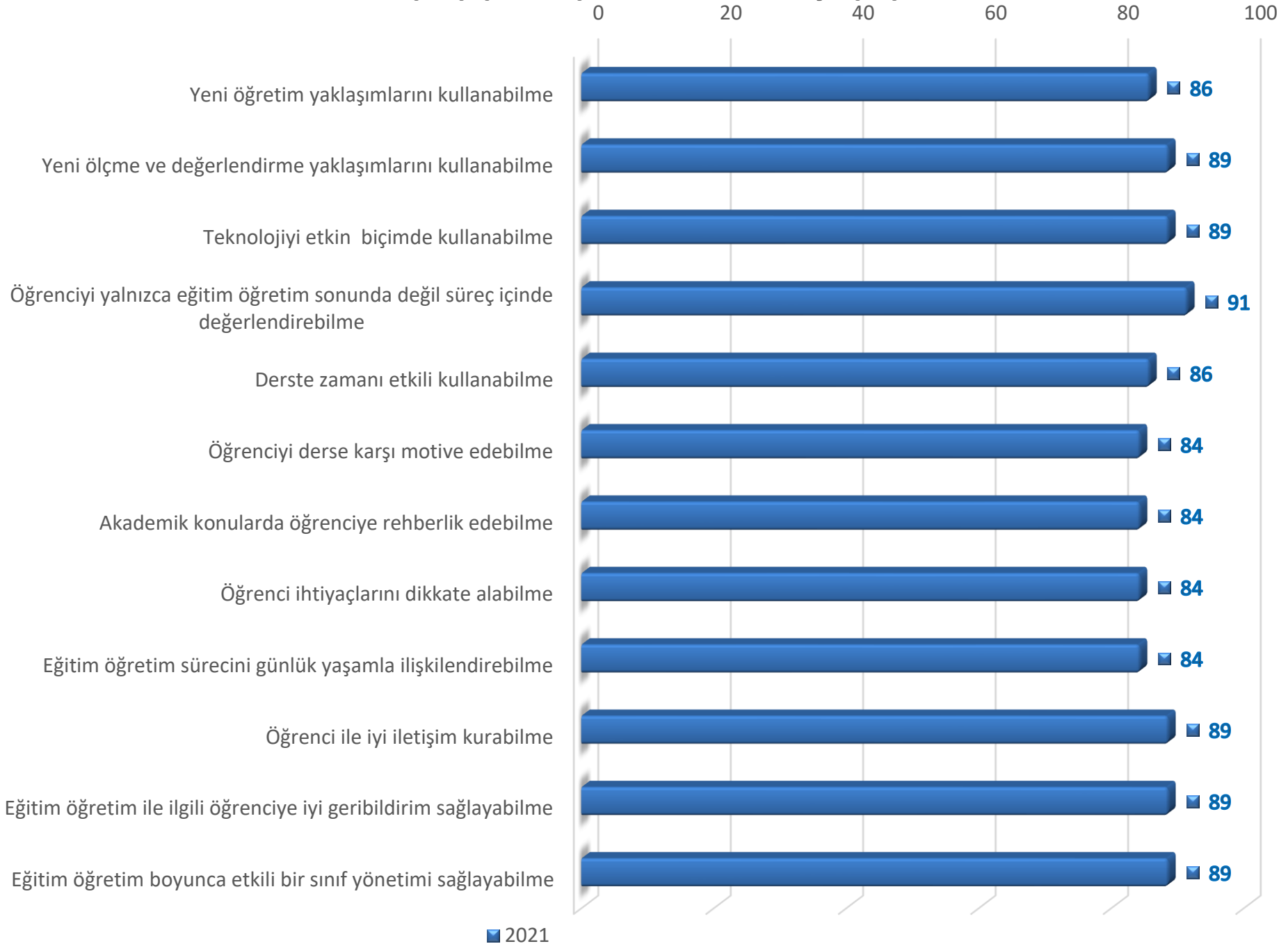

Fizik (YL) (TEZLİ)-Yeterlik Düzeyi Kategorisi (%)

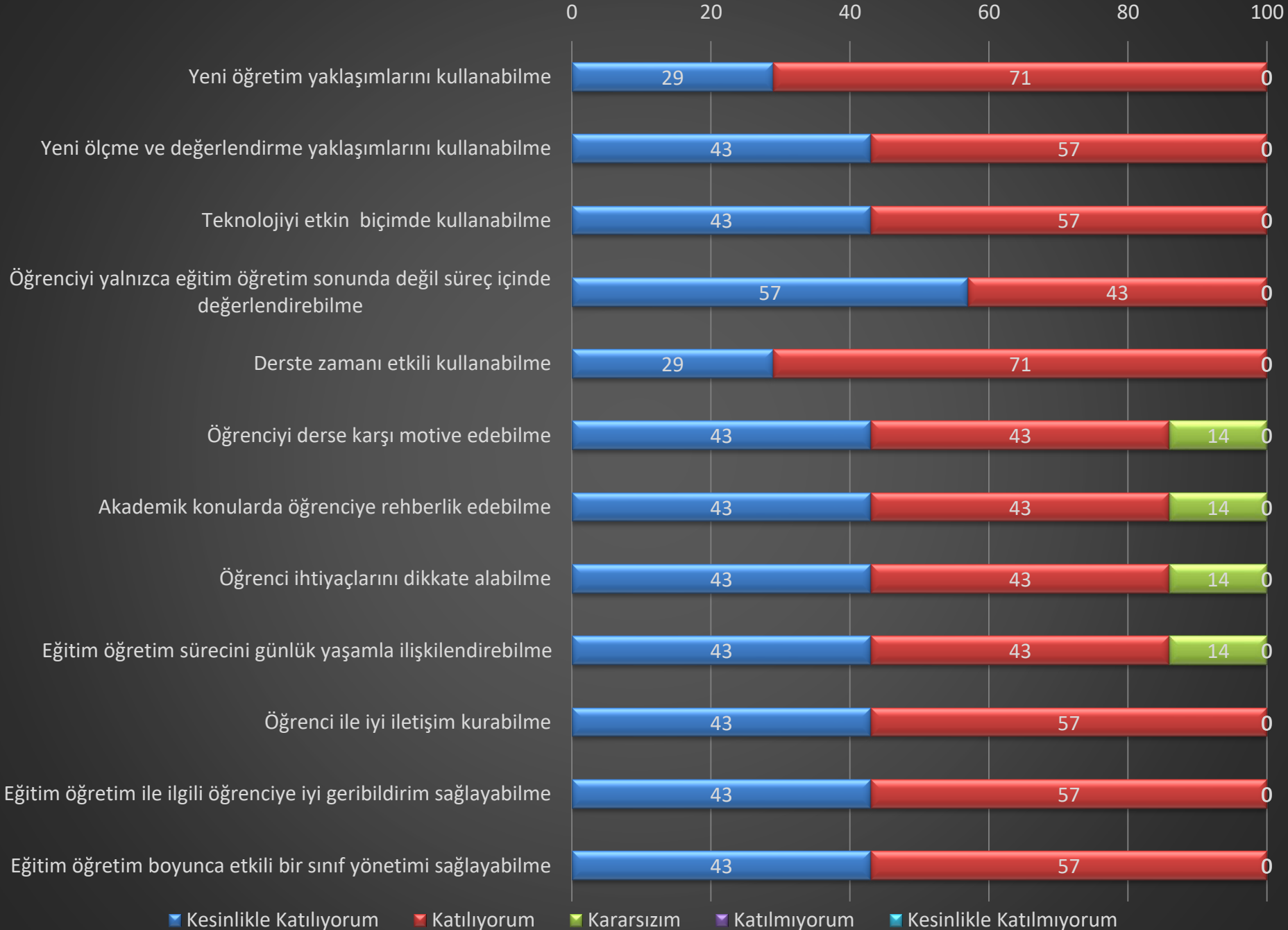

Lisansüstü Eğitim Enstitüsü

İngiliz Dili Eğitimi (YL) (TEZLİ) (İNGİLİZCE)

- Yeterlik Düzeyi

% 90

Ankete Katılan Öğrenci Sayısı : 15

İngiliz Dili Eğitimi (YL) (TEZLİ) (İNGİLİZCE)-Yeterlik Düzeyi (%)

0 20 40 60 80 100

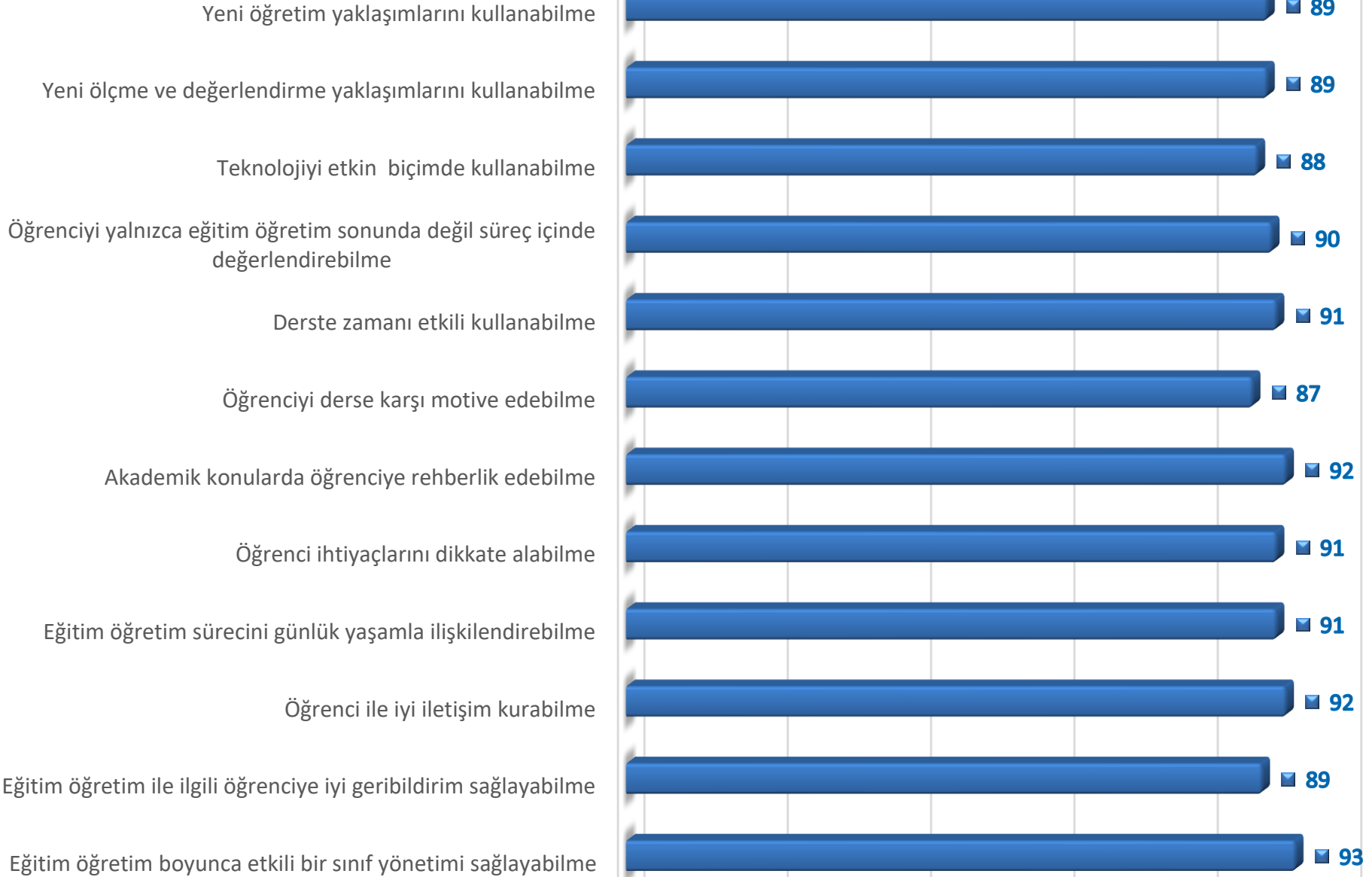

■ 2021

İngiliz Dili Eğitimi (YL) (TEZLİ) (İNGİLİZCE)-Yeterlik Düzeyi Kategorisi (%)

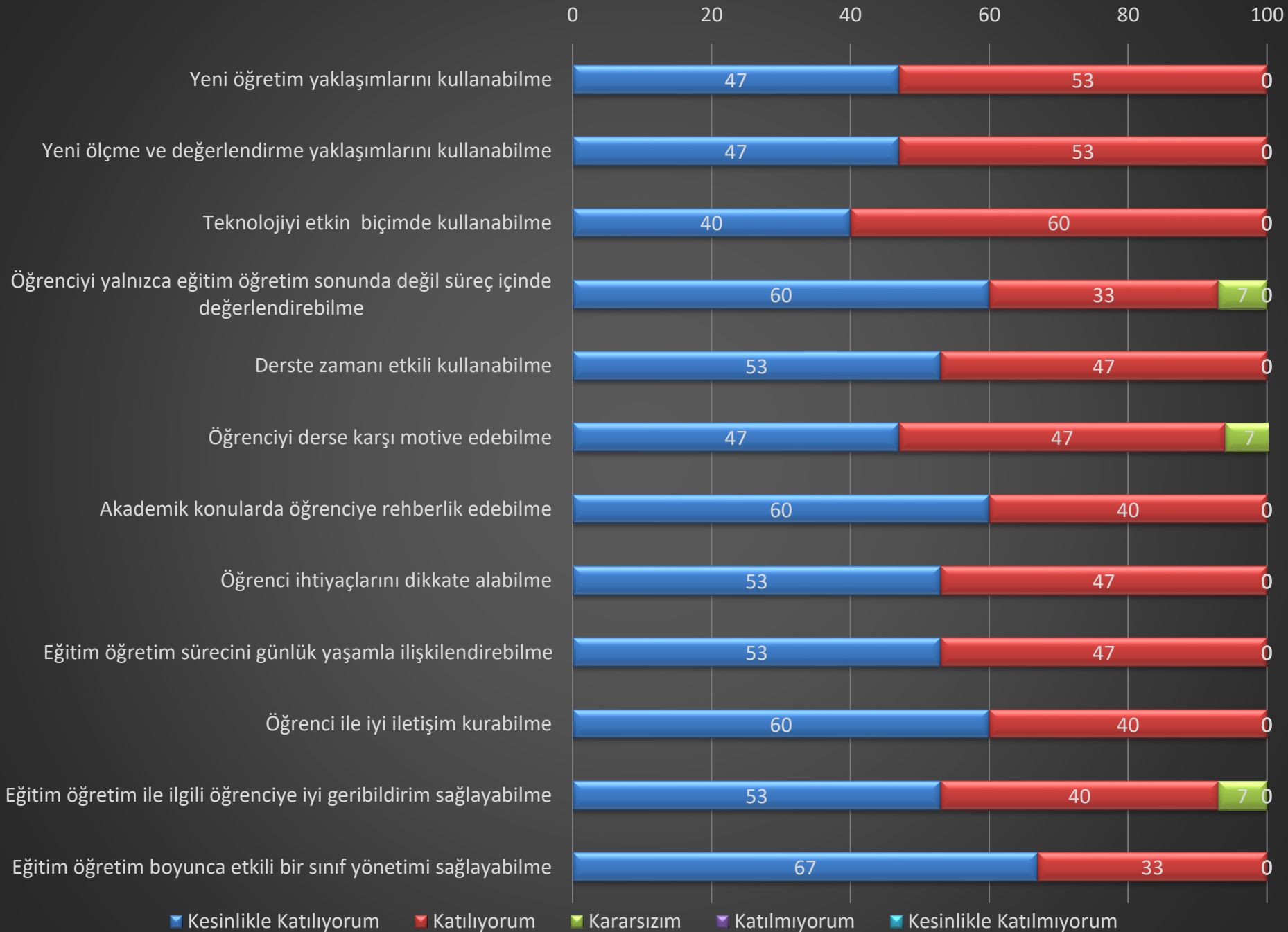

Lisansüstü Eğitim Enstitüsü

Siyaset Bilimi ve Uluslararası İlişkiler (YL) (TEZLİ)

- Yeterlik Düzeyi

% 56

Ankete Katılan Öğrenci Sayısı : 5

Siyaset Bilimi ve Uluslararası İlişkiler (YL) (TEZLİ)-Yeterlik Düzeyi (%)

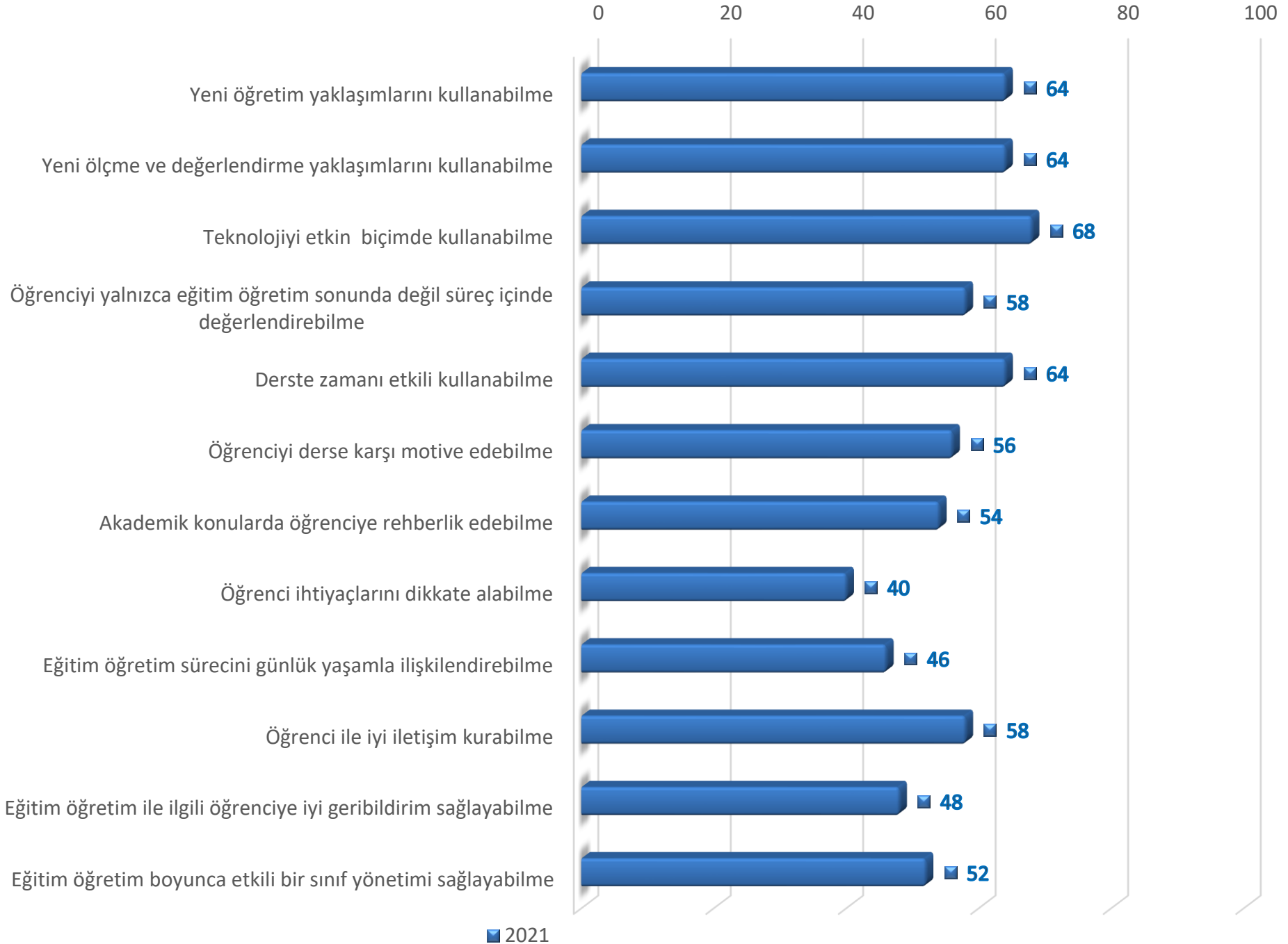

Siyaset Bilimi ve Uluslararası İlişkiler (YL) (TEZLİ)-Yeterlik Düzeyi Kategori (%)

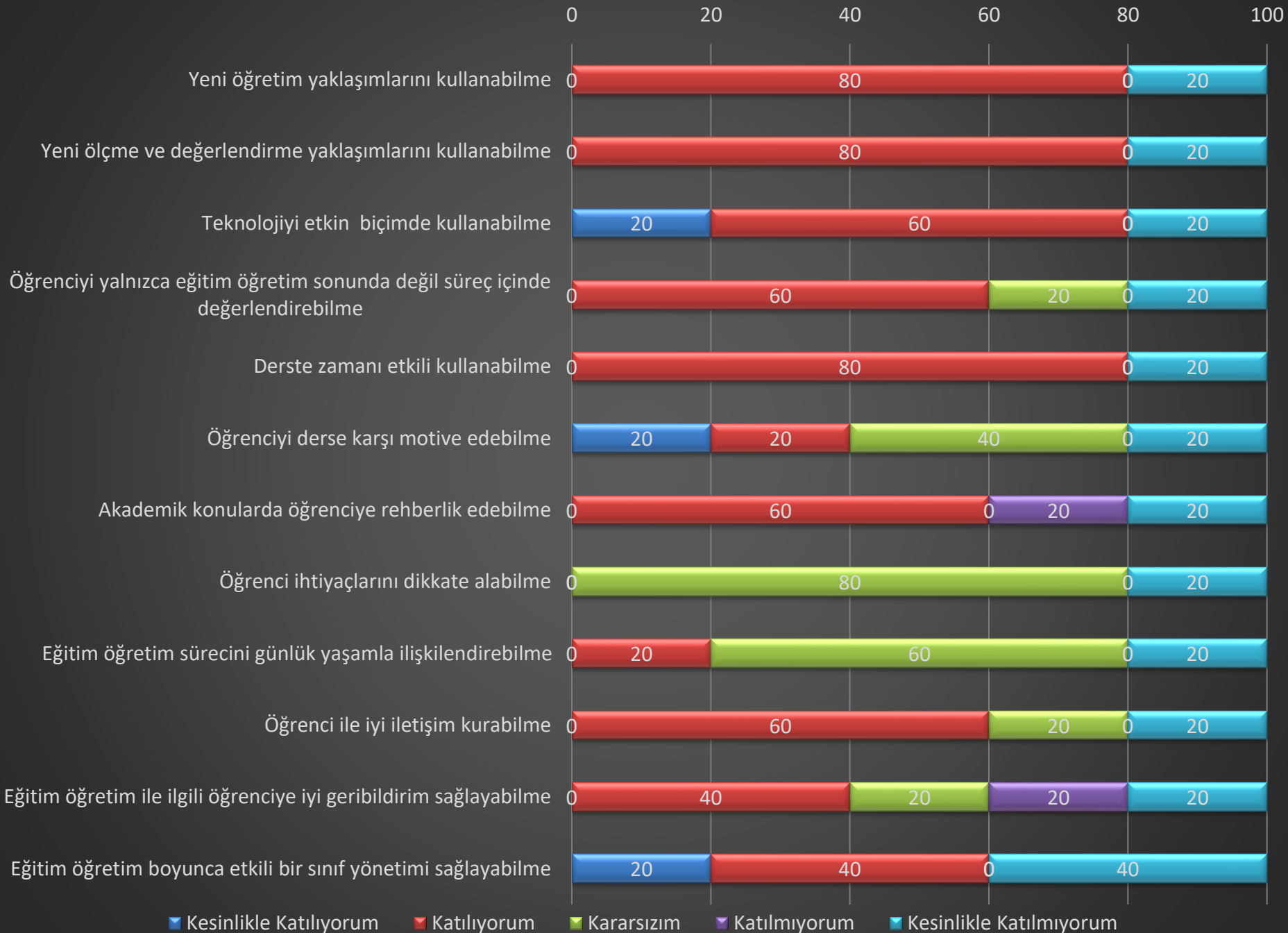

Lisansüstü Eğitim Enstitüsü

Siyaset Bilimi ve Uluslararası İlişkiler (YL) (TEZLİ) (İÖ)

- Yeterlik Düzeyi

% 76

Ankete Katılan Öğrenci Sayısı : 10

Siyaset Bilimi ve Uluslararası İlişkiler (YL) (TEZLİ) (İÖ)-Yeterlik Düzeyi (%)

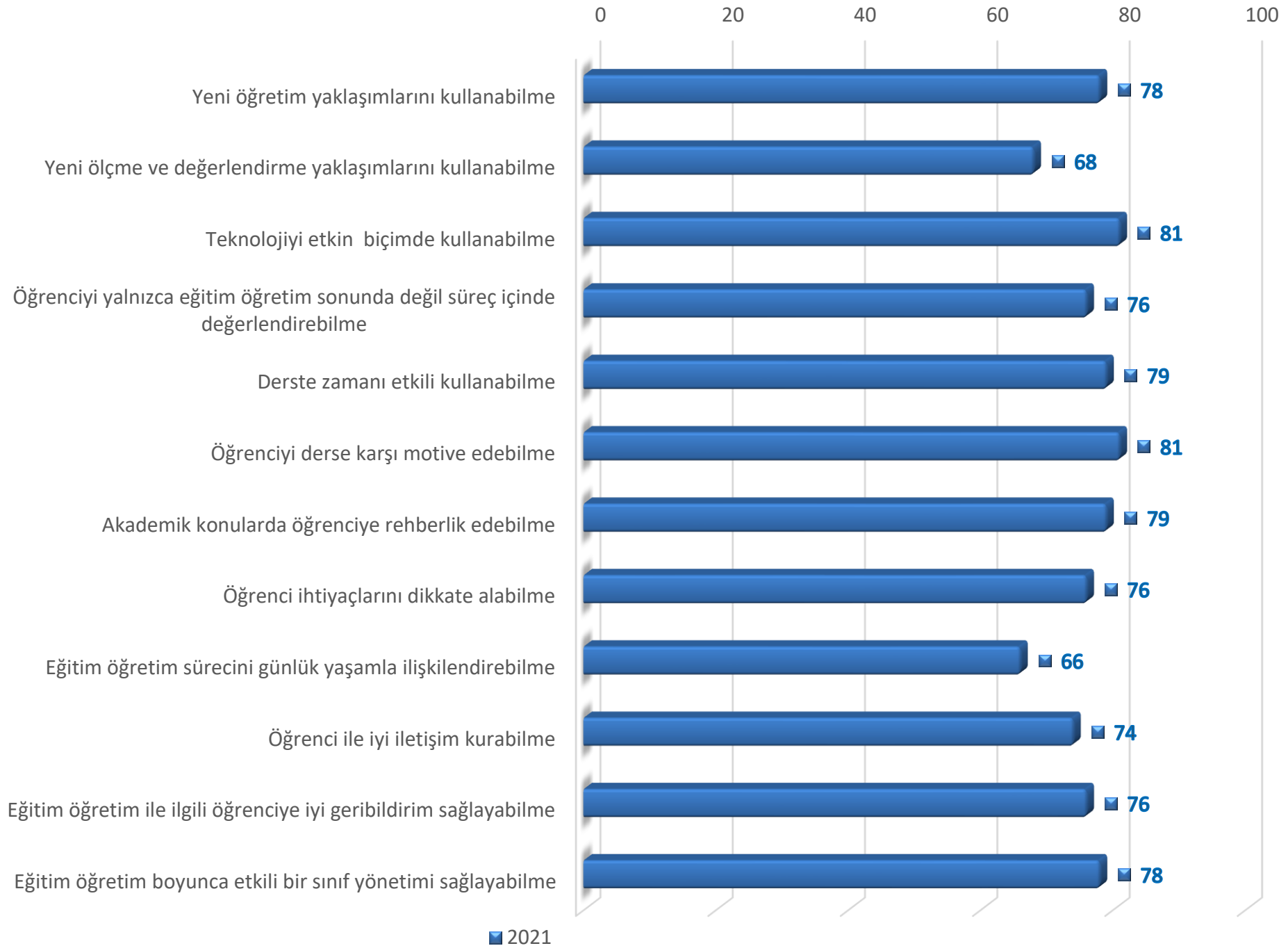

Siyaset Bilimi ve Uluslararası İlişkiler (YL) (TEZLİ) (iÖ)-Yeterlik Düzeyi Kategorisi (%)

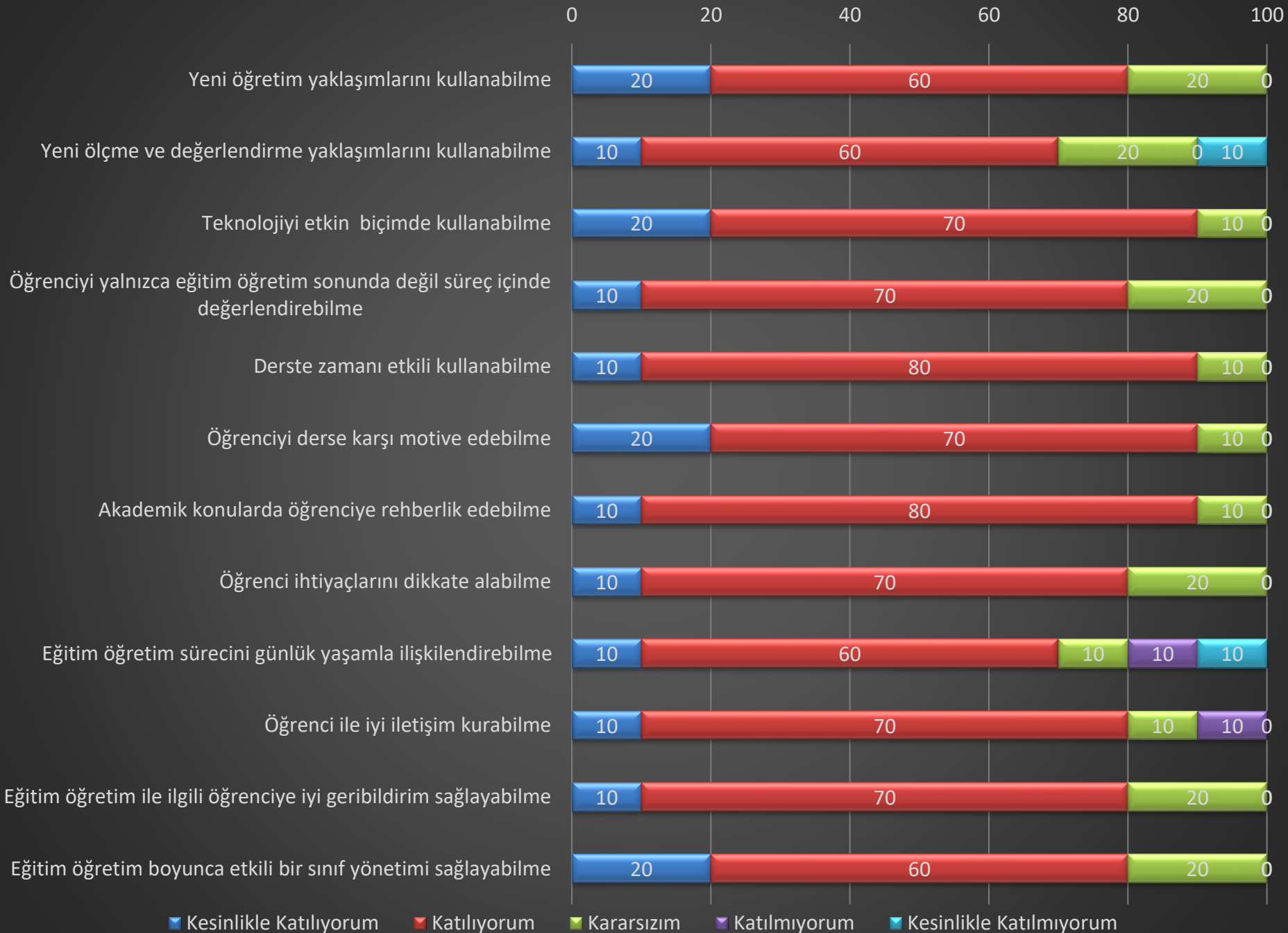

Lisansüstü Eğitim Enstitüsü

Siyaset Bilimi ve Uluslararası İlişkiler (YL) (TEZSİZ) (İÖ)

- Yeterlik Düzeyi

% 71

Ankete Katılan Öğrenci Sayısı : 3

Siyaset Bilimi ve Uluslararası İlişkiler (YL) (TEZSİZ) (iÖ)-Yeterlik Düzeyi (%)

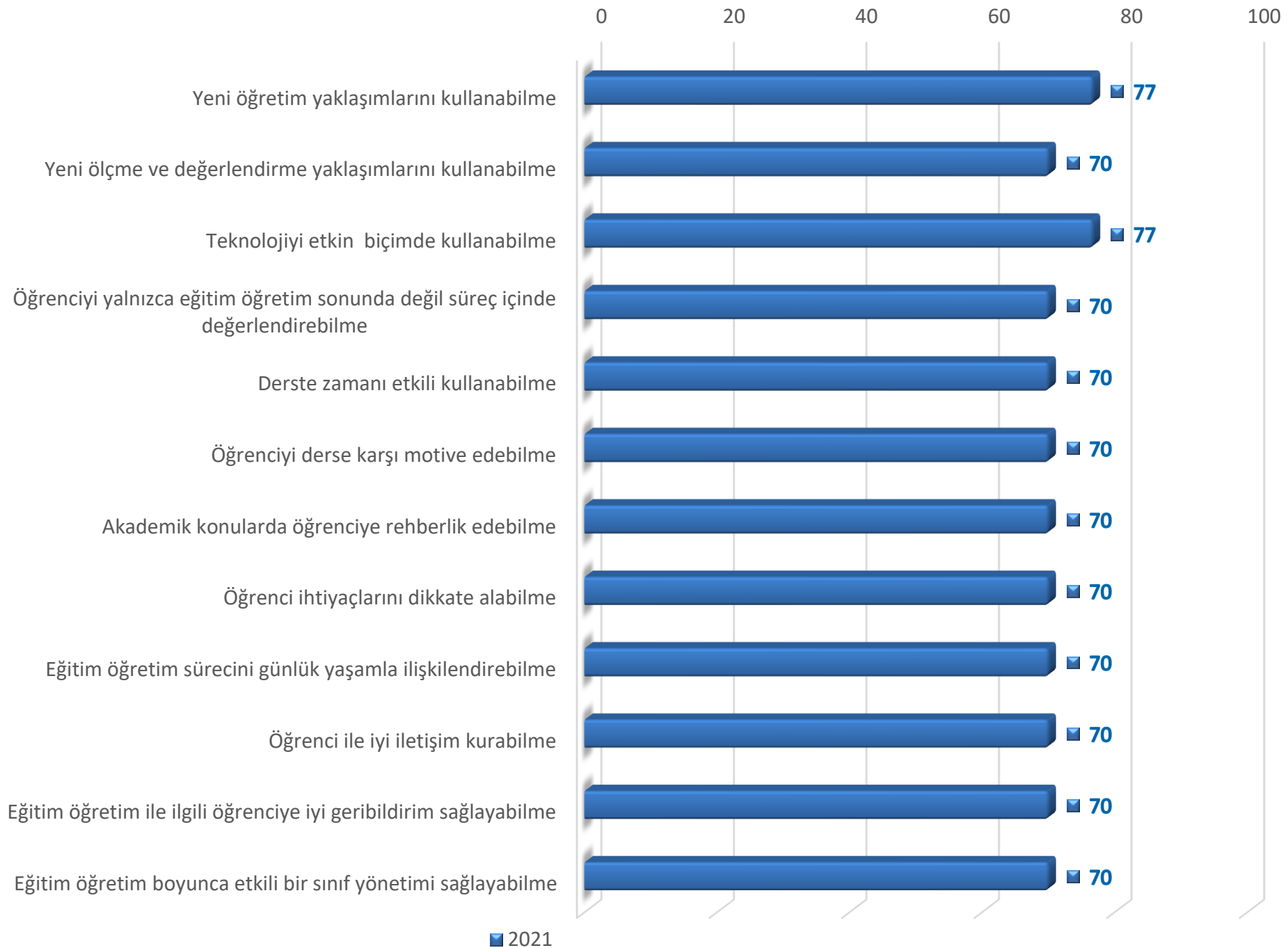

Siyaset Bilimi ve Uluslararası İlişkiler (YL) (TEZSİZ) (İÖ)-Yeterlik Düzeyi Kategorisi (%)



Lisansüstü Eğitim Enstitüsü

Temel İslam Bilimleri (YL) (TEZLİ)

- Yeterlik Düzeyi

% 72

Ankete Katılan Öğrenci Sayısı : 28

Temel İslam Bilimleri (YL) (TEZLİ)-Yeterlik Düzeyi (%)

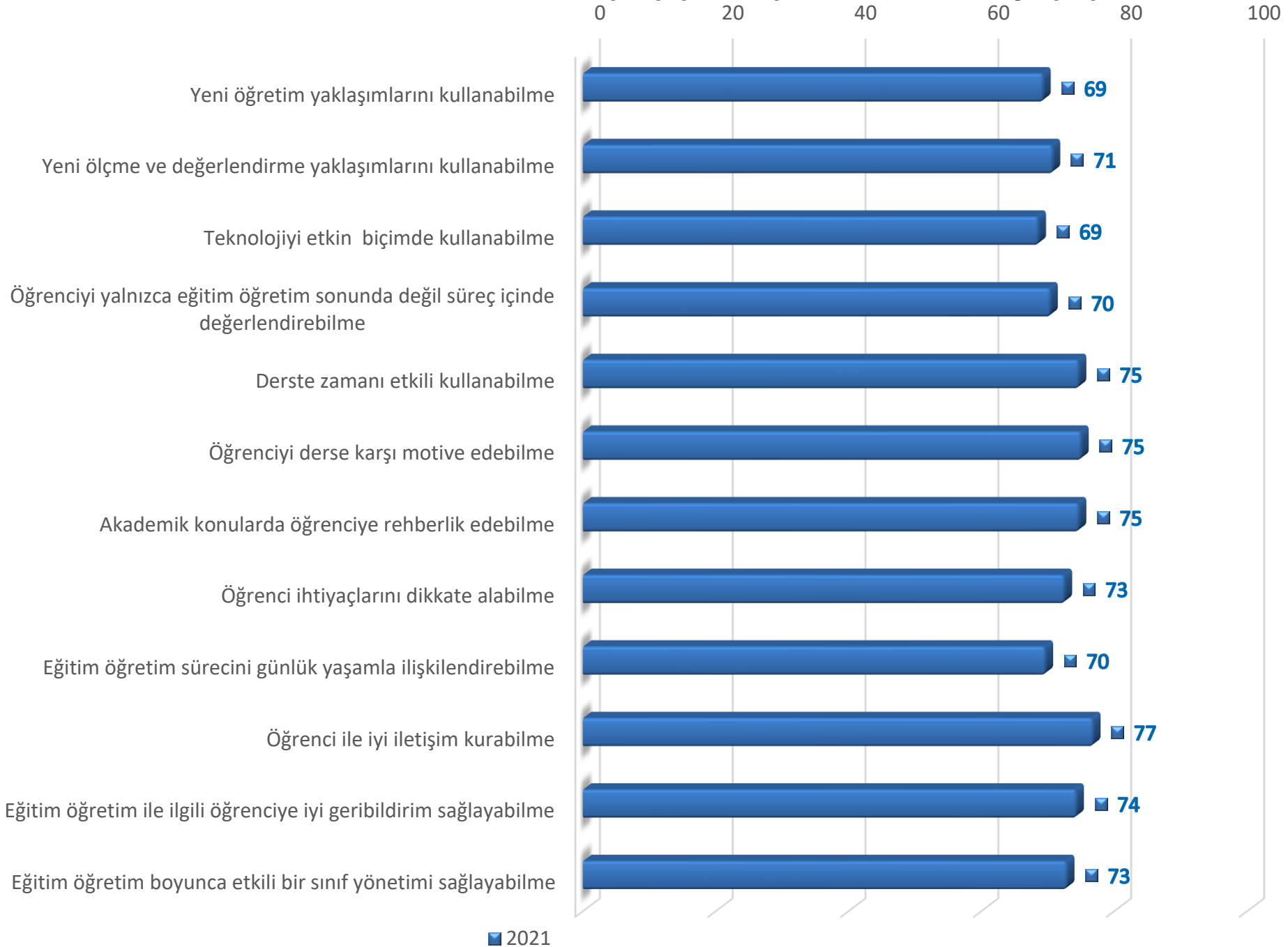

Temel İslam Bilimleri (YL) (TEZLİ)-Yeterlik Düzeyi Kategori (%)

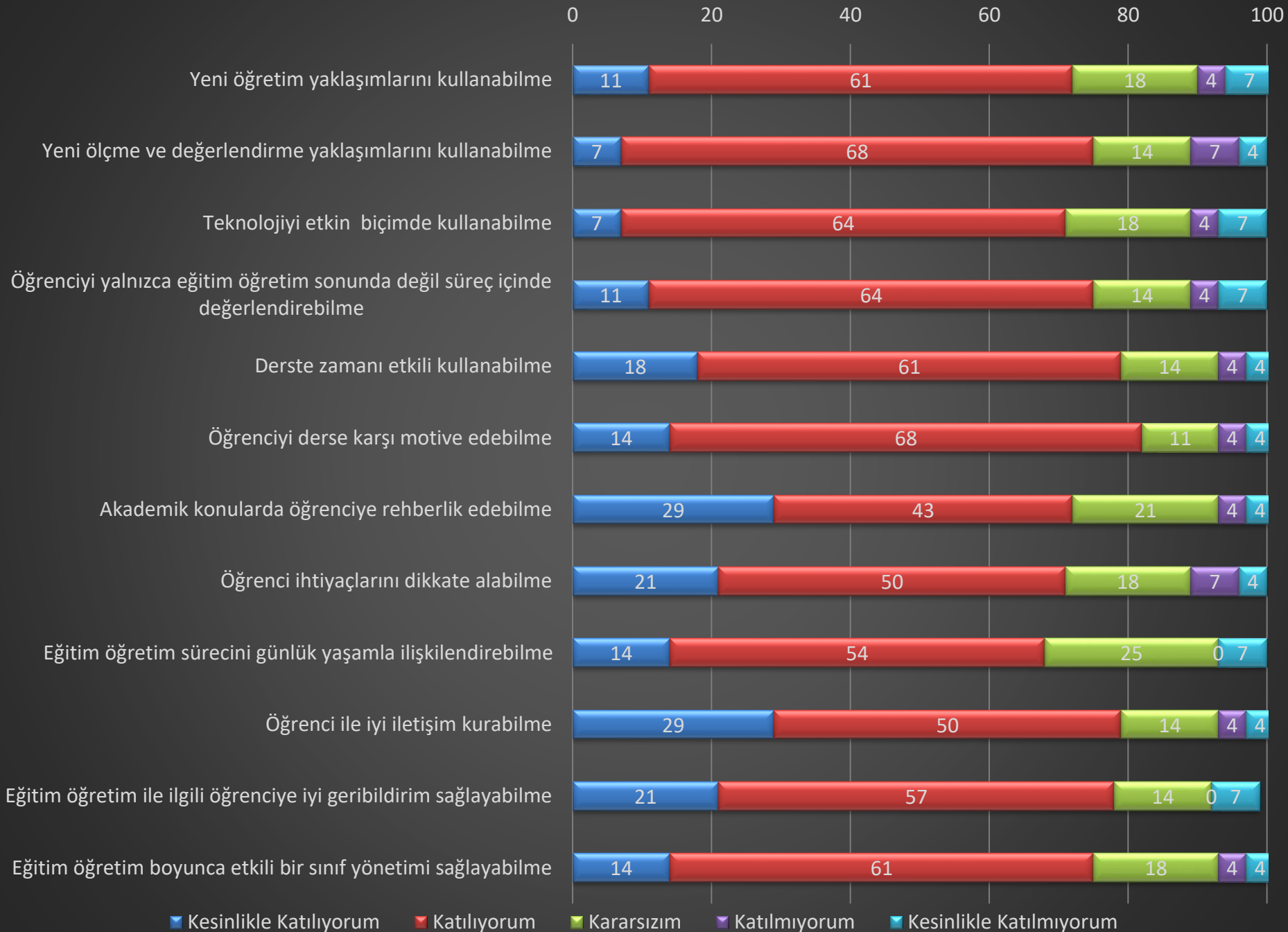

Lisansüstü Eğitim Enstitüsü-Yeterlik Düzeyi (% 78)

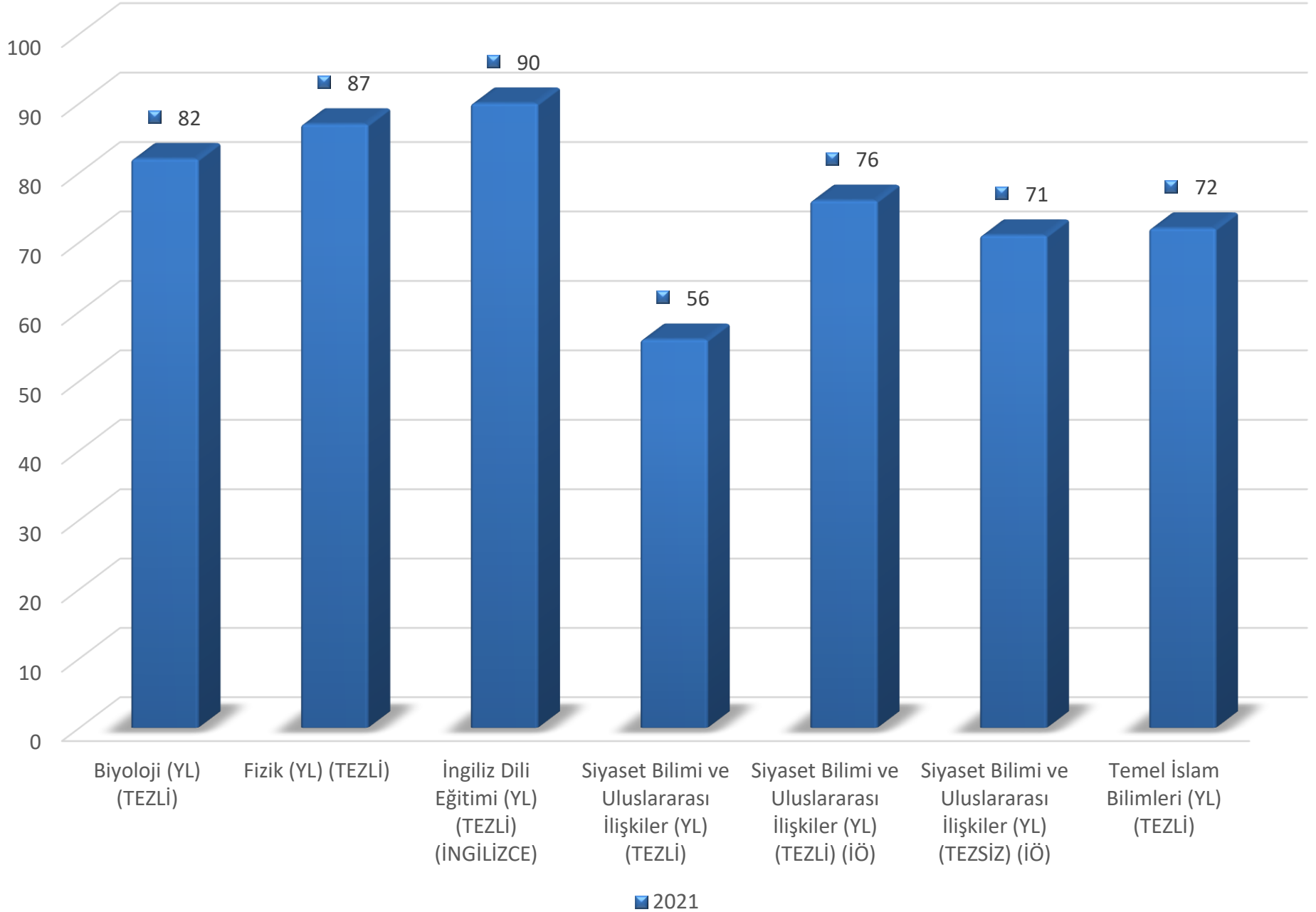

Çölemerik MYO

- **Yeterlik Düzeyi**

% 63

Ankete Katılan Öğrenci Sayısı : 611

Çölemerik MYO-Yeterlik Düzeyi (%)

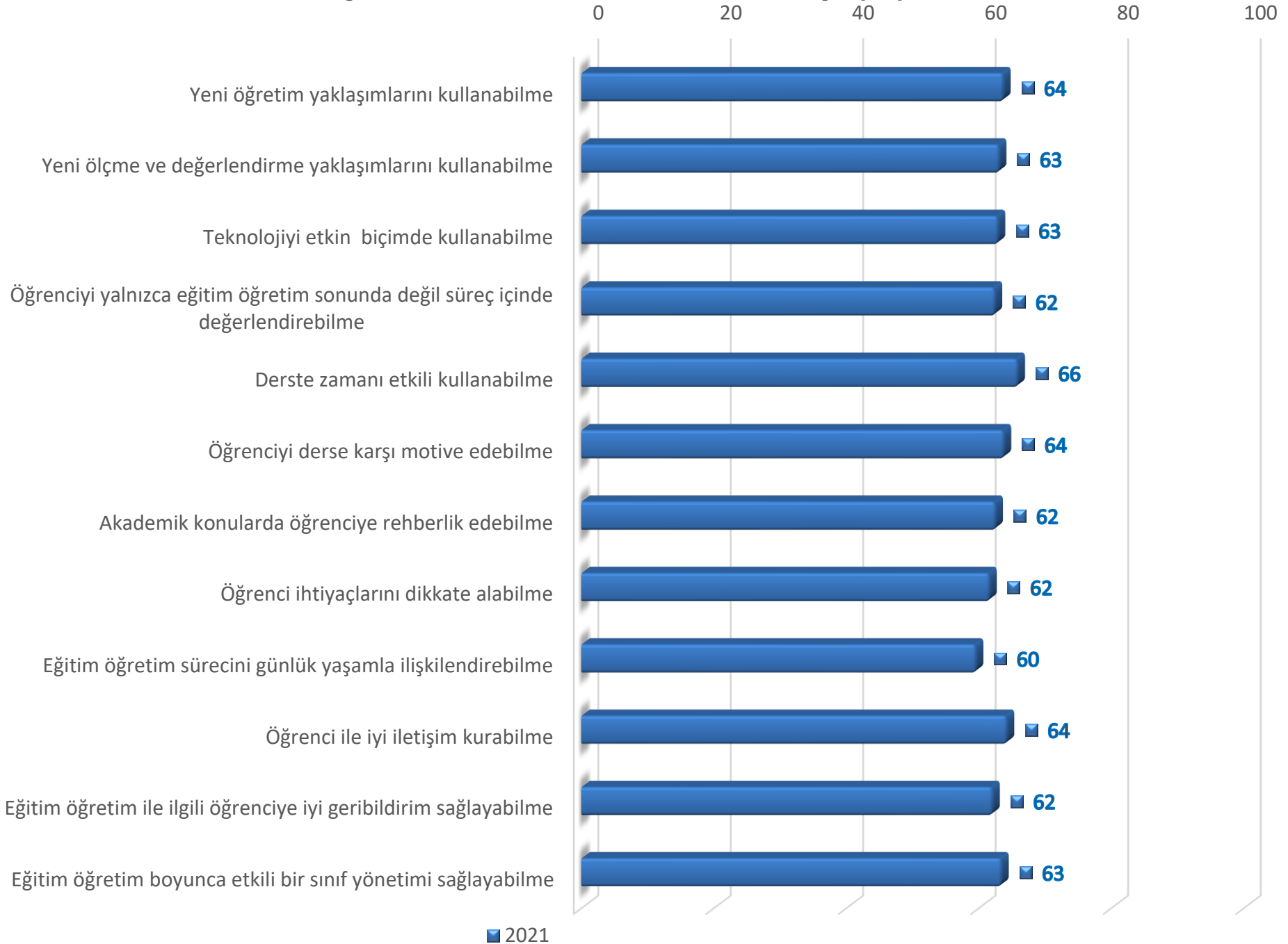

Çölemerik MYO-Yeterlik Düzeyi Kategori (%)

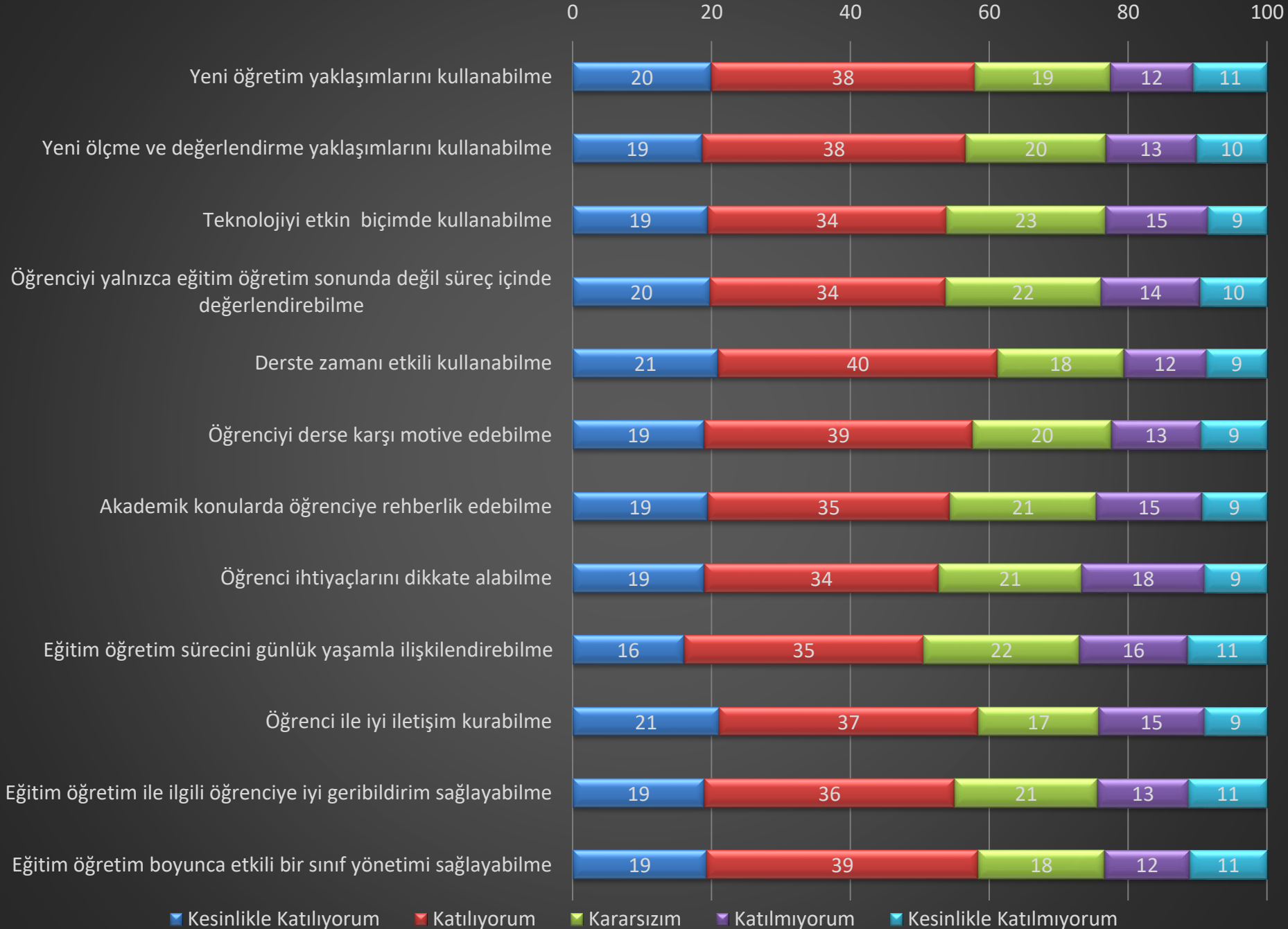

Çölemerik MYO

Bilgisayar Teknolojileri Bölümü

- **Yeterlik Düzeyi**

% 64

Ankete Katılan Öğrenci Sayısı : 92

Bilgisayar Teknolojileri Bölümü-Yeterlik Düzeyi (%)

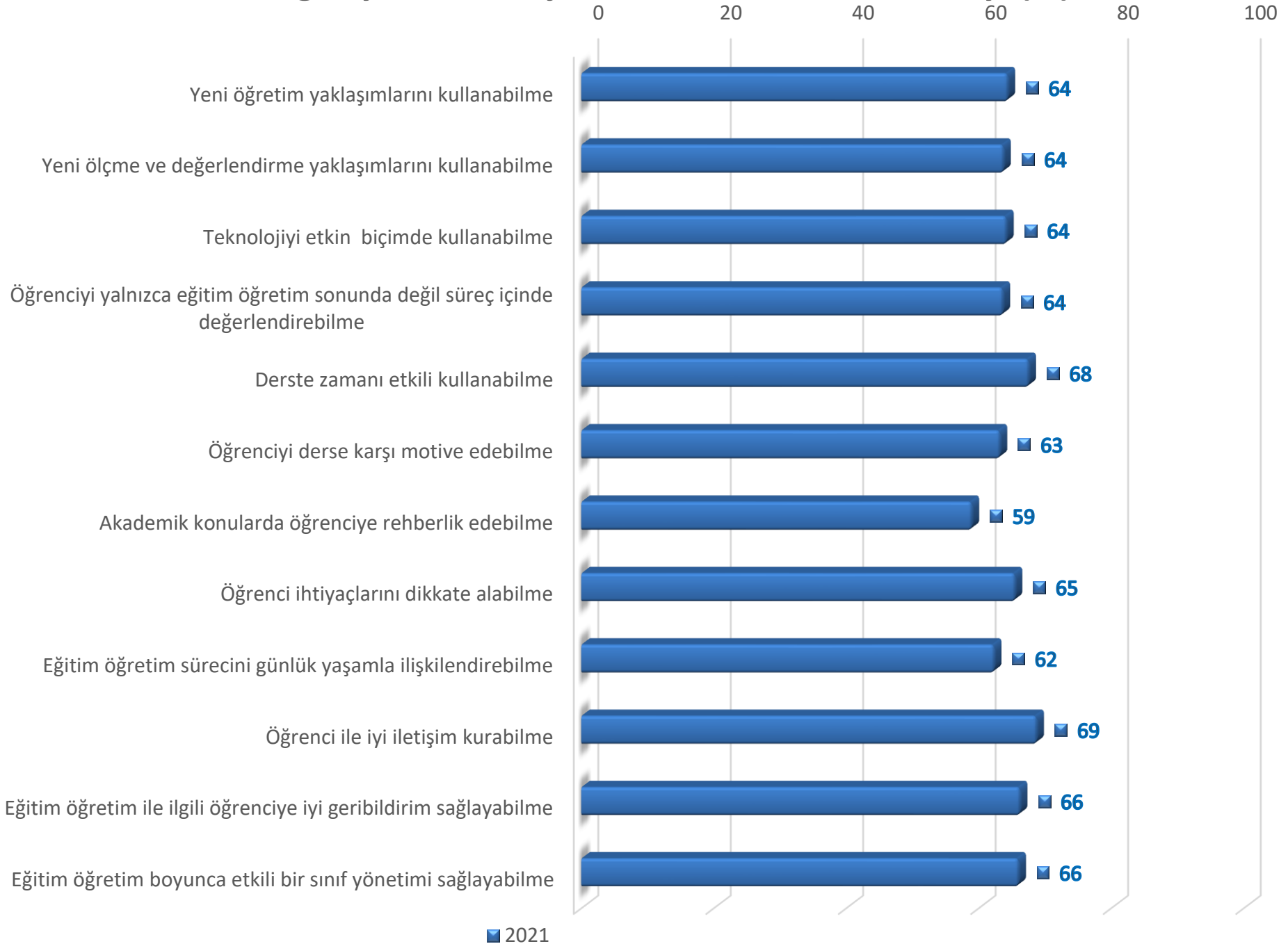

Bilgisayar Teknolojileri Bölümü-Yeterlik Düzeyi Kategori (%)

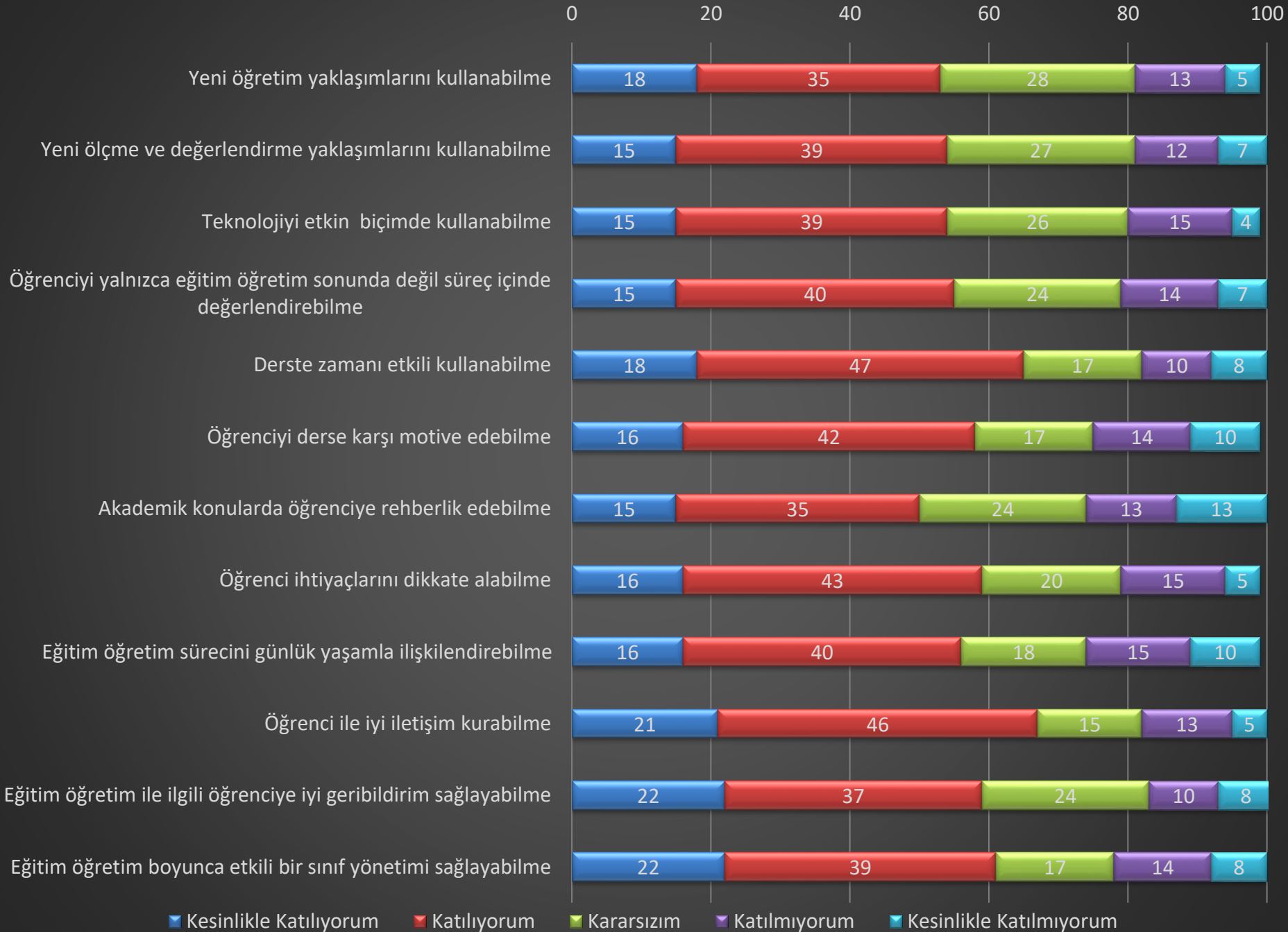

Çölemerik MYO

Bitkisel ve Hayvansal Üretim Bölümü

- **Yeterlik Düzeyi**

% 71

Ankete Katılan Öğrenci Sayısı : 20

Bitkisel ve Hayvansal Üretim Bölümü-Yeterlik Düzeyi (%)

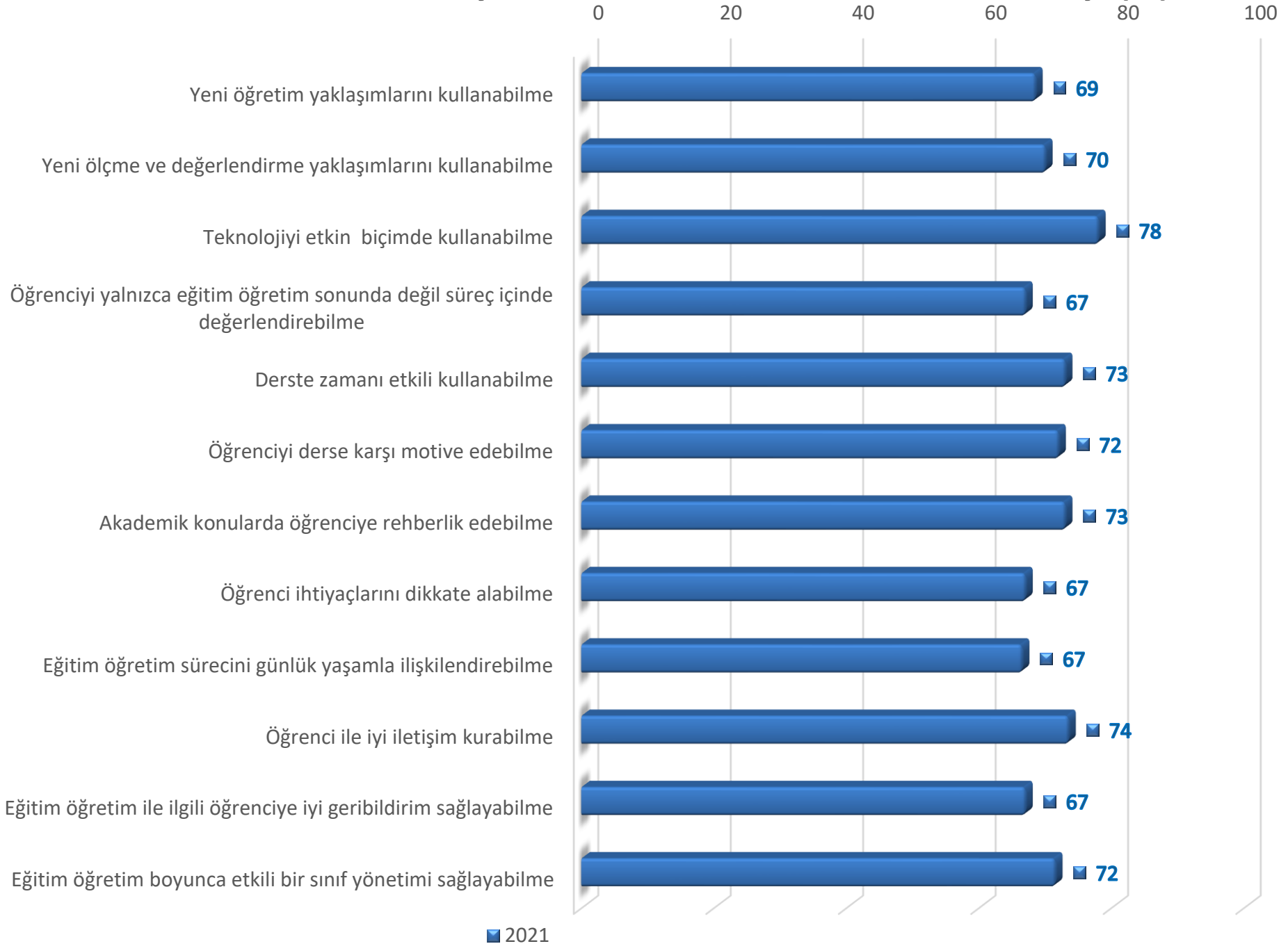

Bitkisel ve Hayvansal Üretim Bölümü-Yeterlik Düzeyi Kategori (%)

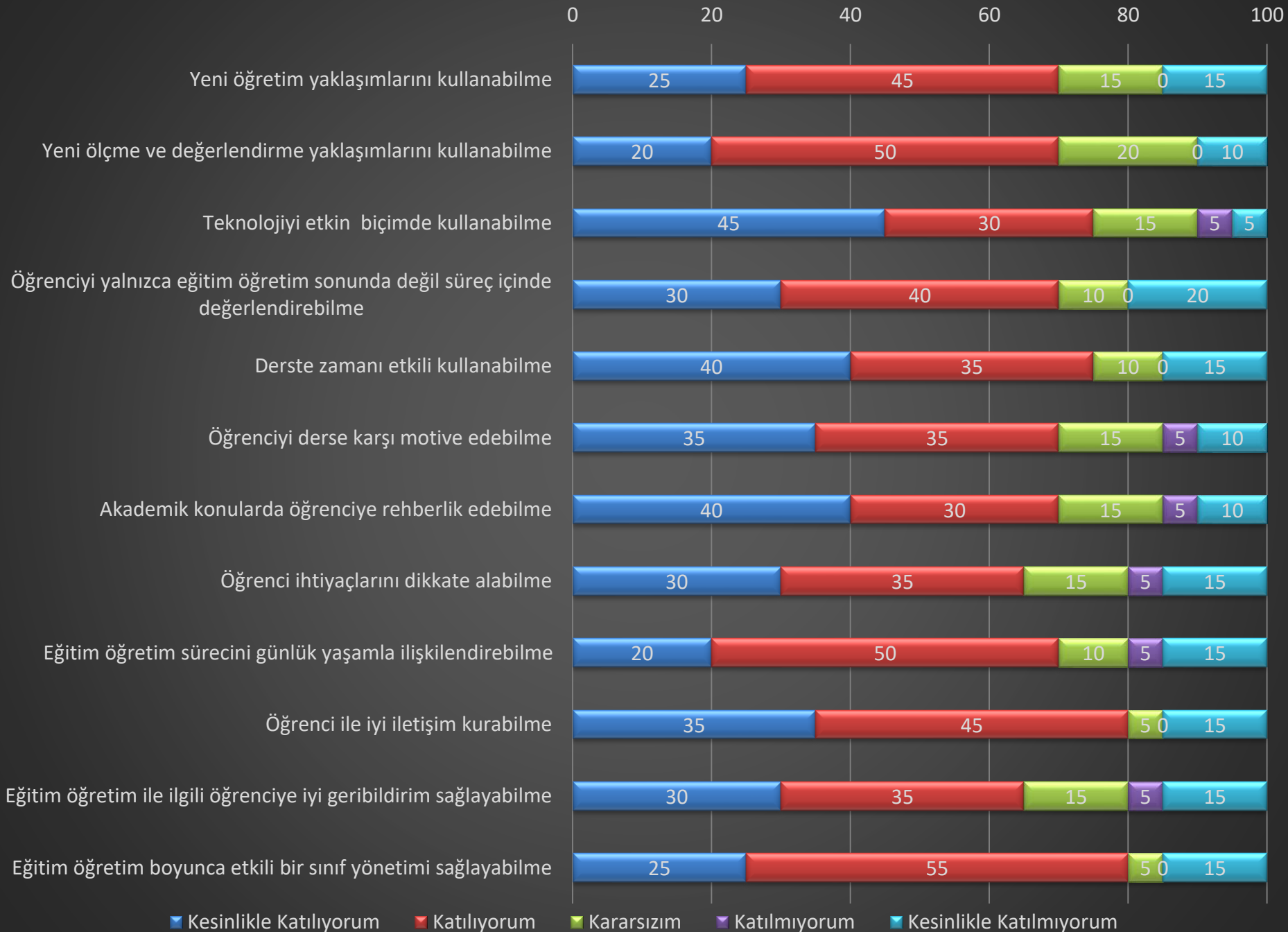

ölemerik MYO

El Sanatları Bölümü

- **Yeterlik Düzeyi**

% 56

Ankete Katılan Öğrenci Sayısı : 21

El Sanatları Bölümü-Yeterlik Düzeyi (%)

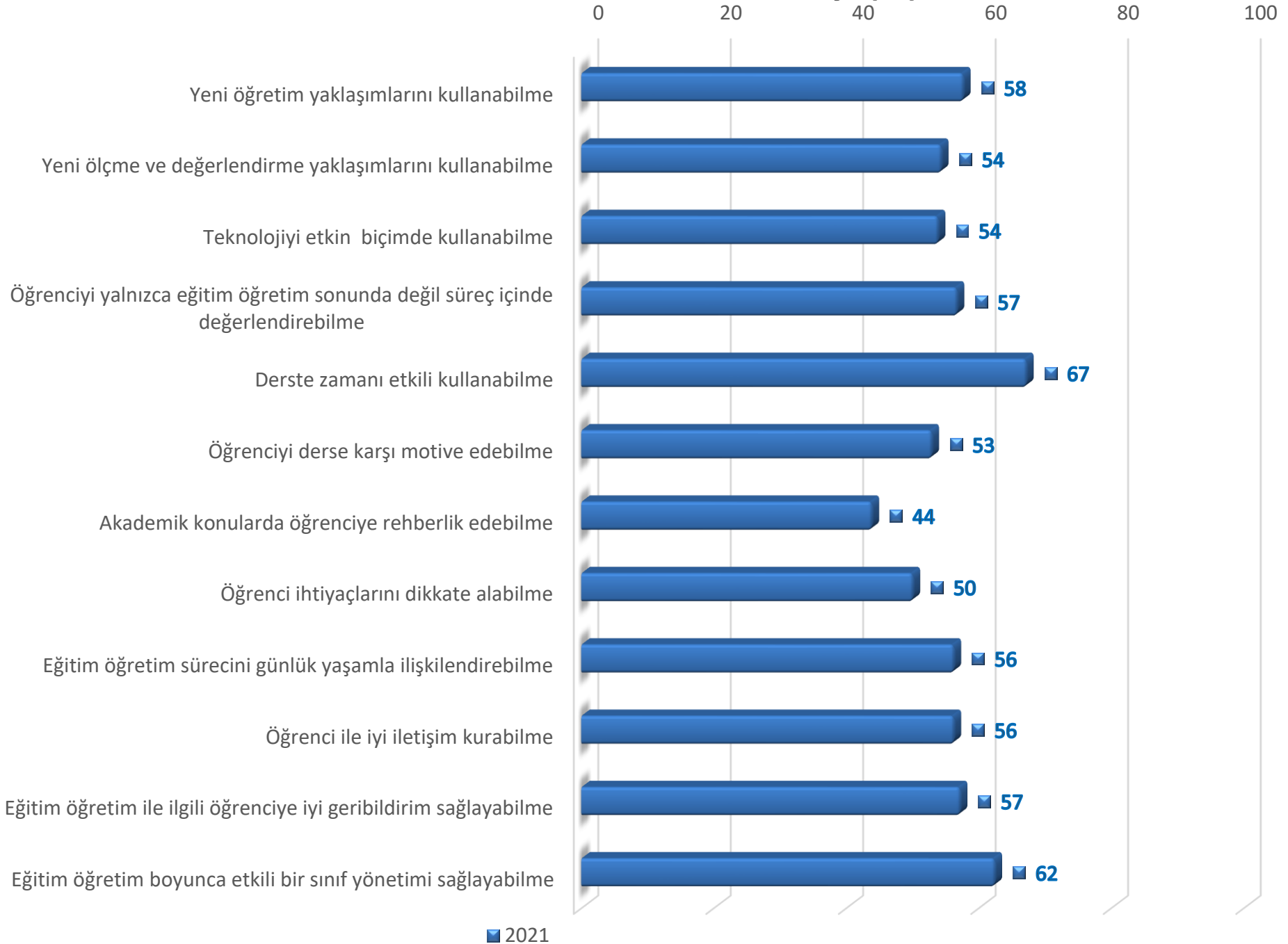

El Sanatları Bölümü-Yeterlik Düzeyi Kategori (%)

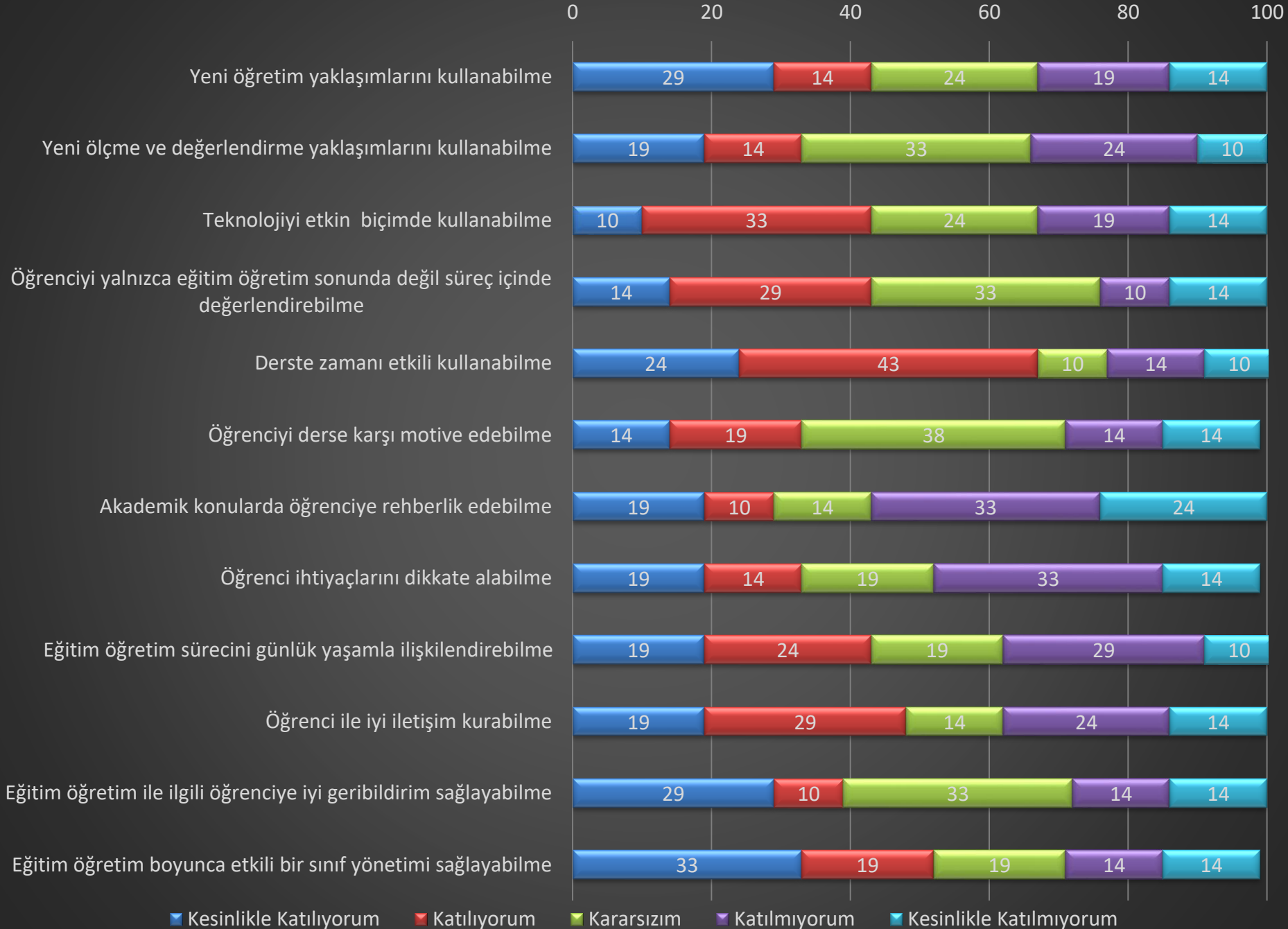

Çölemerik MYO

Elektrik ve Enerji Bölümü

- **Yeterlik Düzeyi**

% 61

Ankete Katılan Öğrenci Sayısı : 109

Elektrik ve Enerji Bölümü-Yeterlik Düzeyi (%)

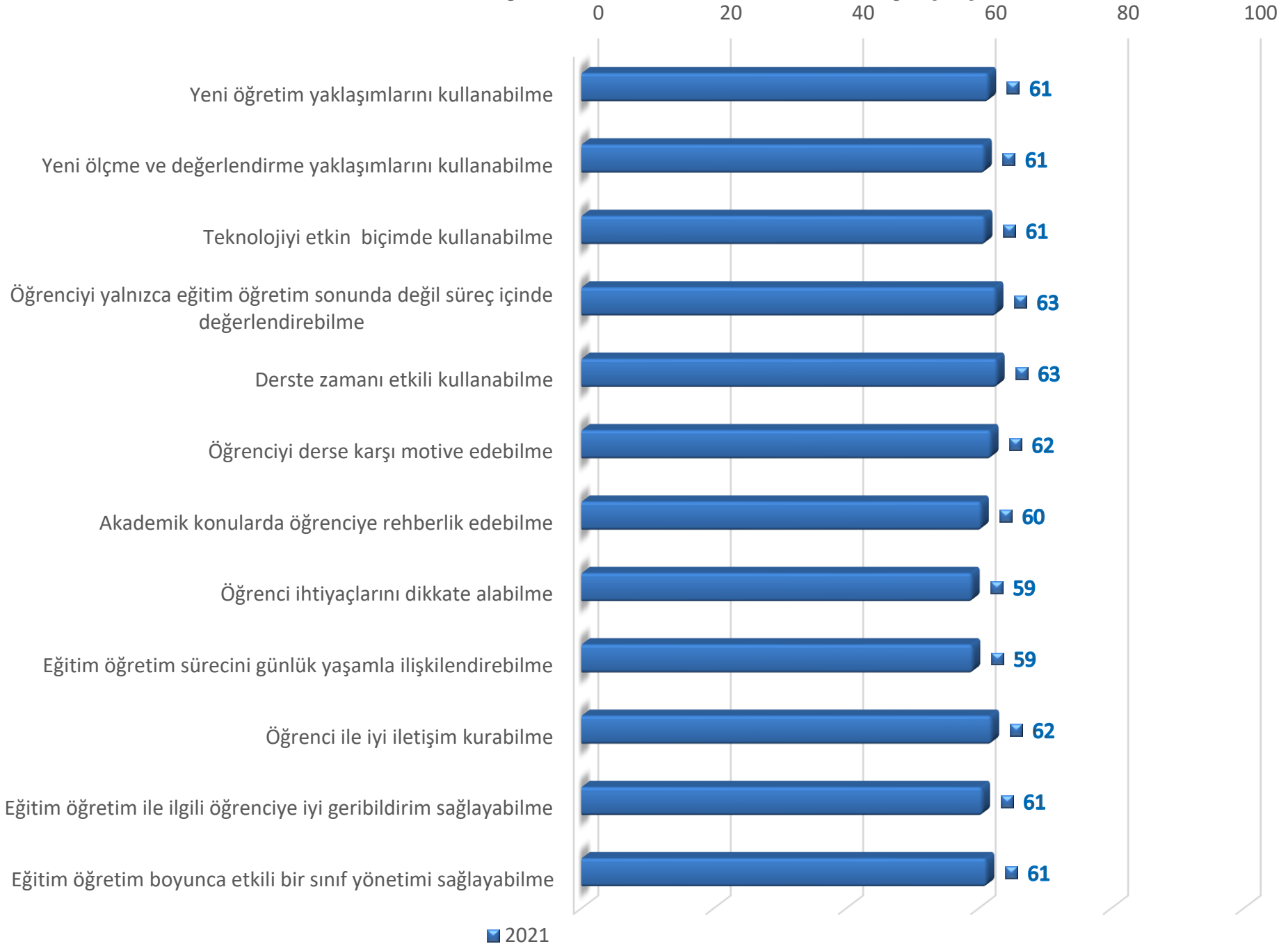

■ 2021

Elektrik ve Enerji Bölümü-Yeterlik Düzeyi Kategori (%)

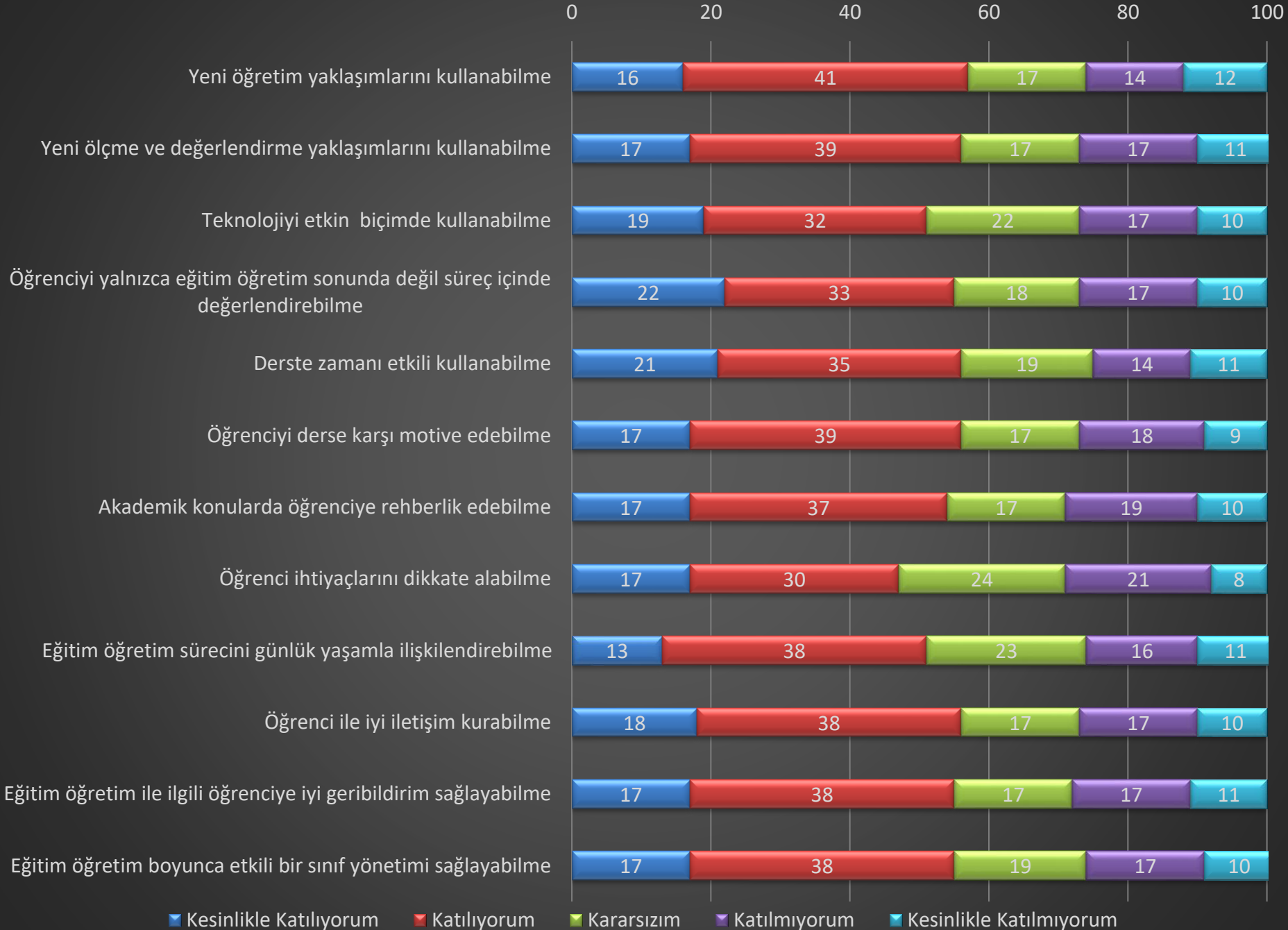

Çölemerik MYO

Elektronik ve Otomasyon Bölümü

- **Yeterlik Düzeyi**

% 63

Ankete Katılan Öğrenci Sayısı : 9

Elektronik ve Otomasyon Bölümü-Yeterlik Düzeyi (%)

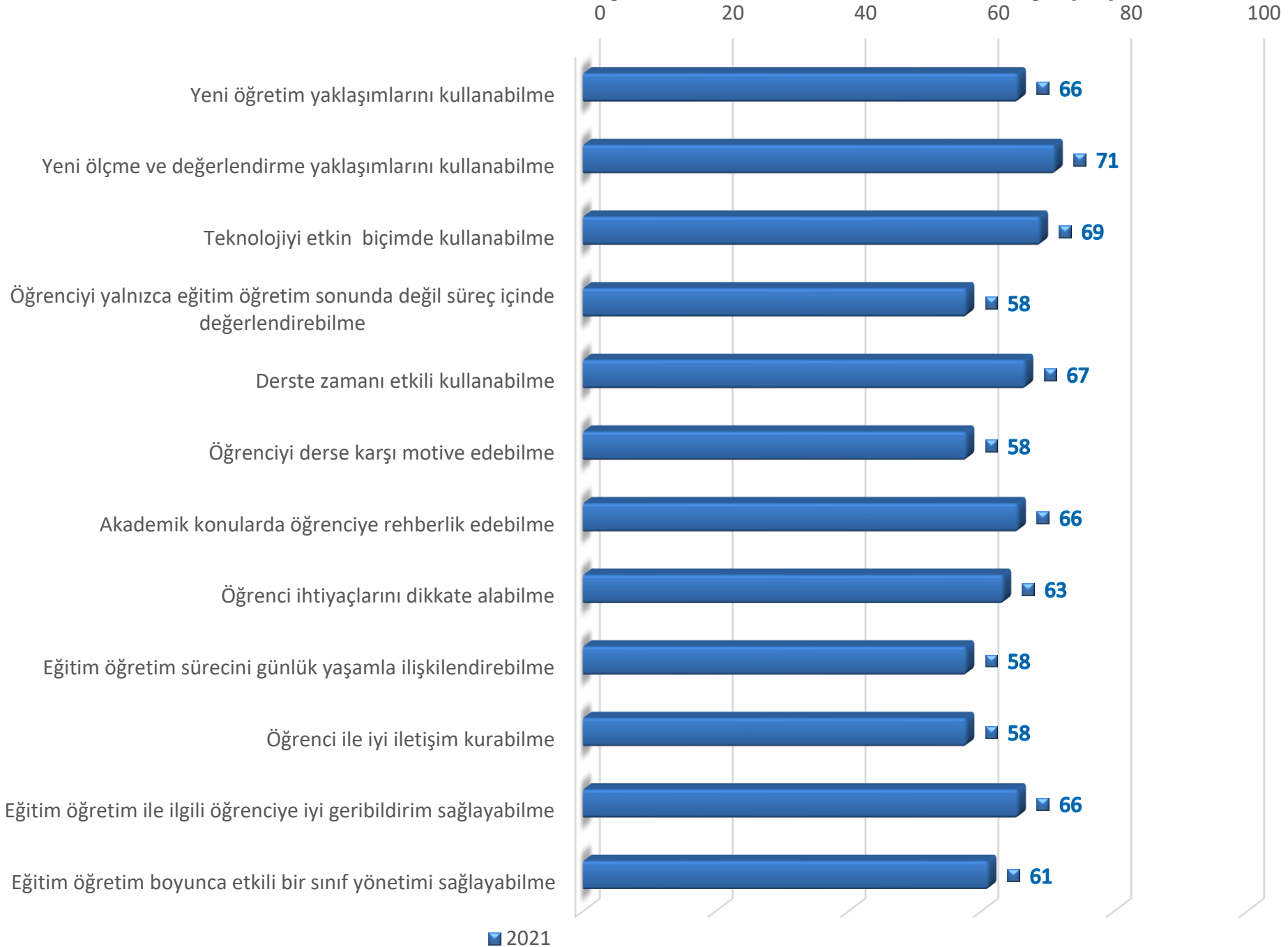

Elektronik ve Otomasyon Bölümü-Yeterlik Düzeyi Kategorisi (%)



■ Kesinlikle Katılıyorum

■ Katılıyorum

■ Kararsızım

■ Katılmıyorum

■ Kesinlikle Katılmıyorum

Çölemerik MYO

Finans-Bankacılık ve Sigortacılık Bölümü

- Yeterlik Düzeyi

% 66

Ankete Katılan Öğrenci Sayısı : 85

Finans-Bankacılık ve Sigortacılık Bölümü-Yeterlik Düzeyi (%)

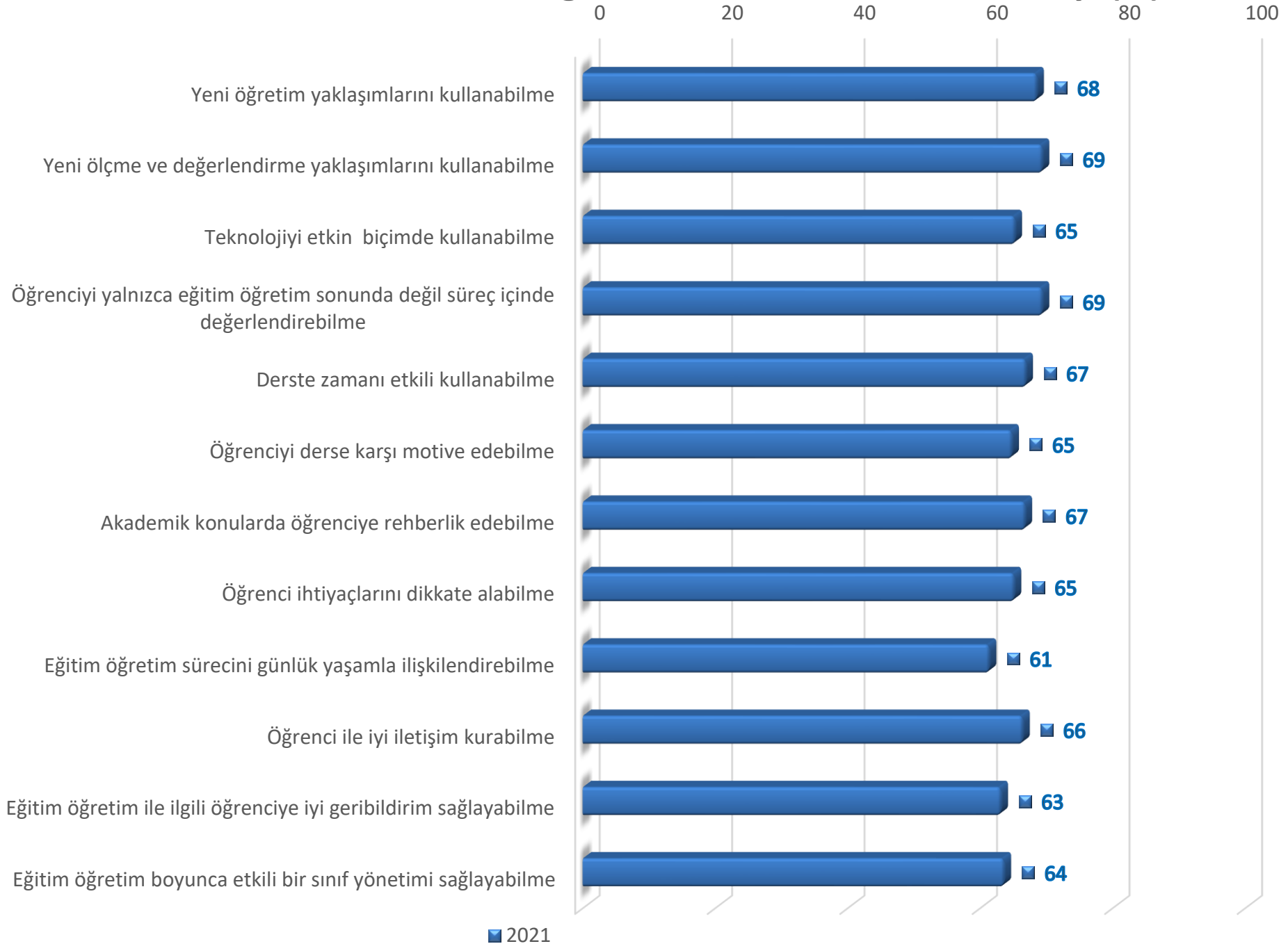

Finans-Bankacılık ve Sigortacılık Bölümü-Yeterlik Düzeyi Kategorisi (%)

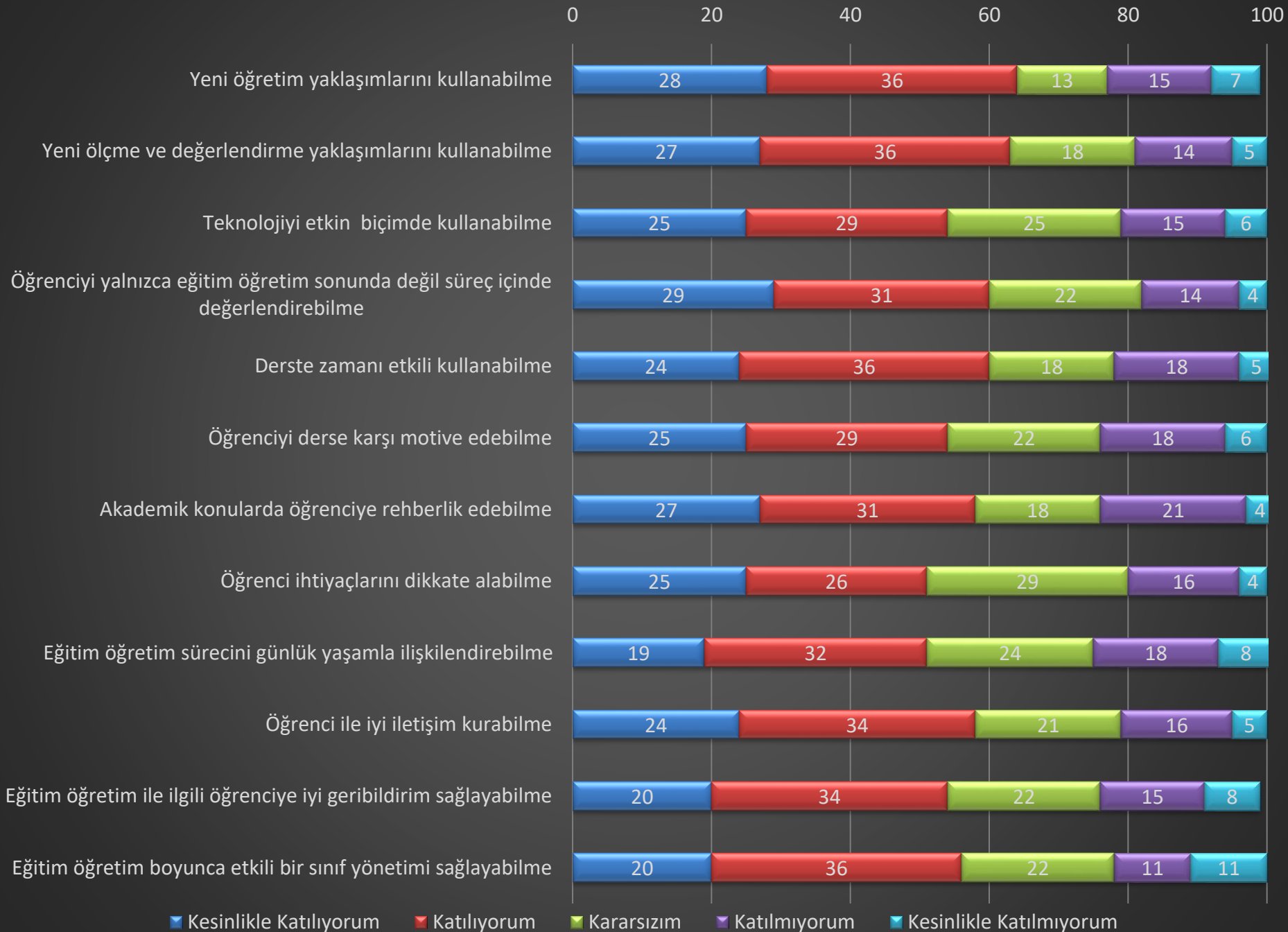

Çölemerik MYO İnşaat Bölümü

- **Yeterlik Düzeyi**

% 61

Ankete Katılan Öğrenci Sayısı : 107

İnşaat Bölümü-Yeterlik Düzeyi (%)

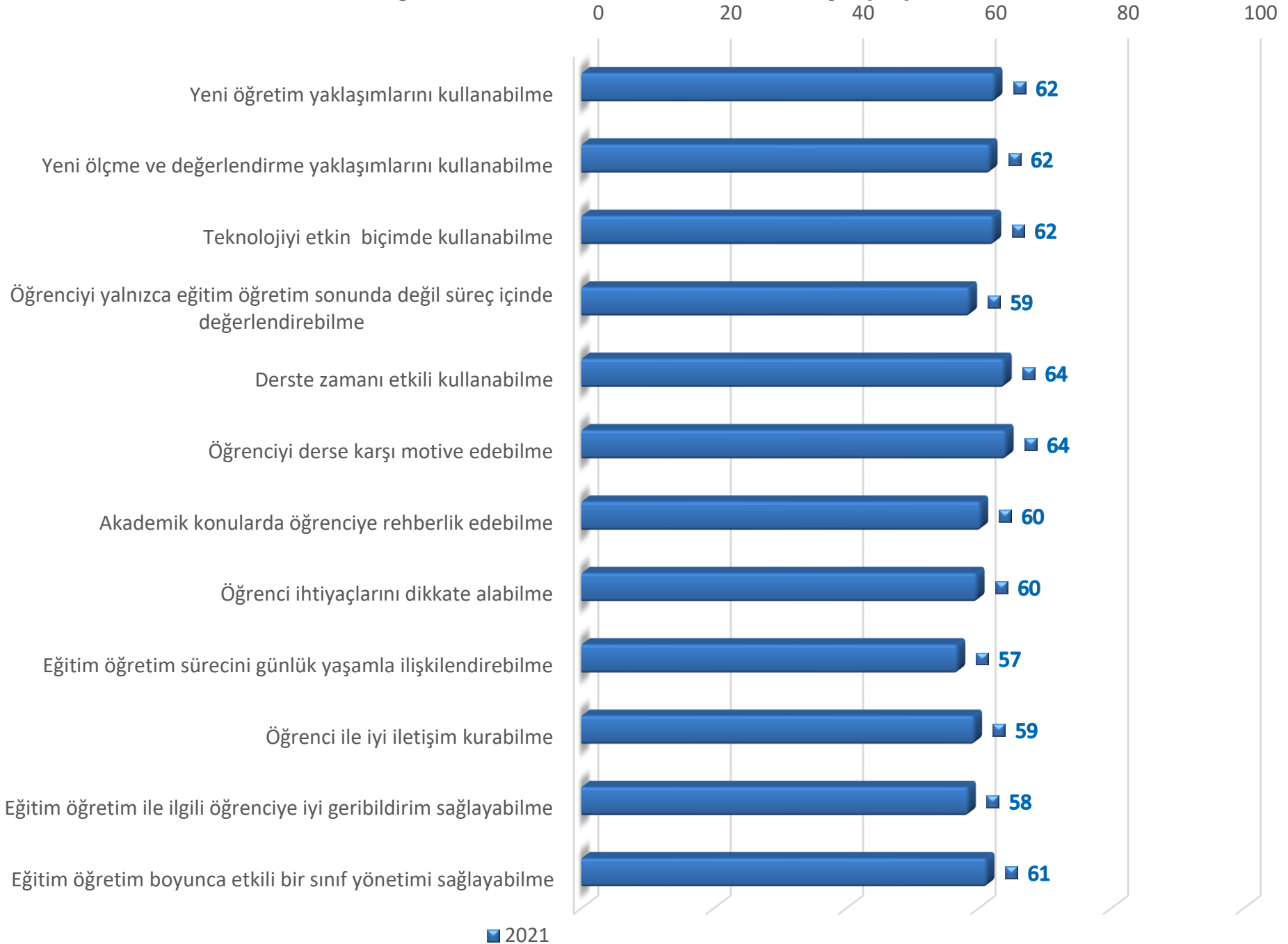

İnşaat Bölümü-Yeterlik Düzeyi Kategorisi (%)

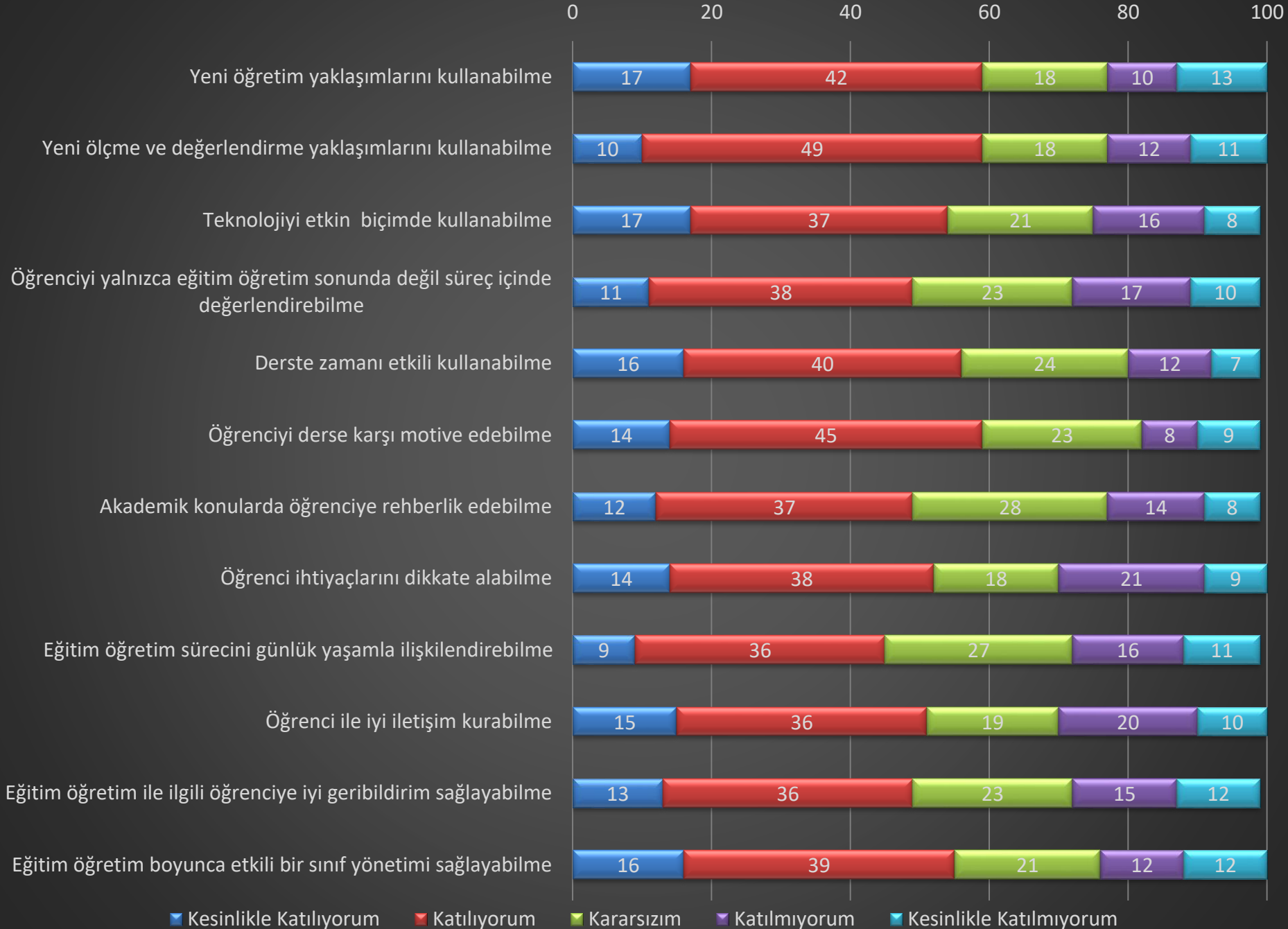

ölemerik MYO

Mimarlık ve Őehir Planlama Bölümü

- **Yeterlik Düzeyi**

% 63

Ankete Katılan Öğrenci Sayısı : 16

Mimarlık ve Şehir Planlama Bölümü-Yeterlik Düzeyi (%)

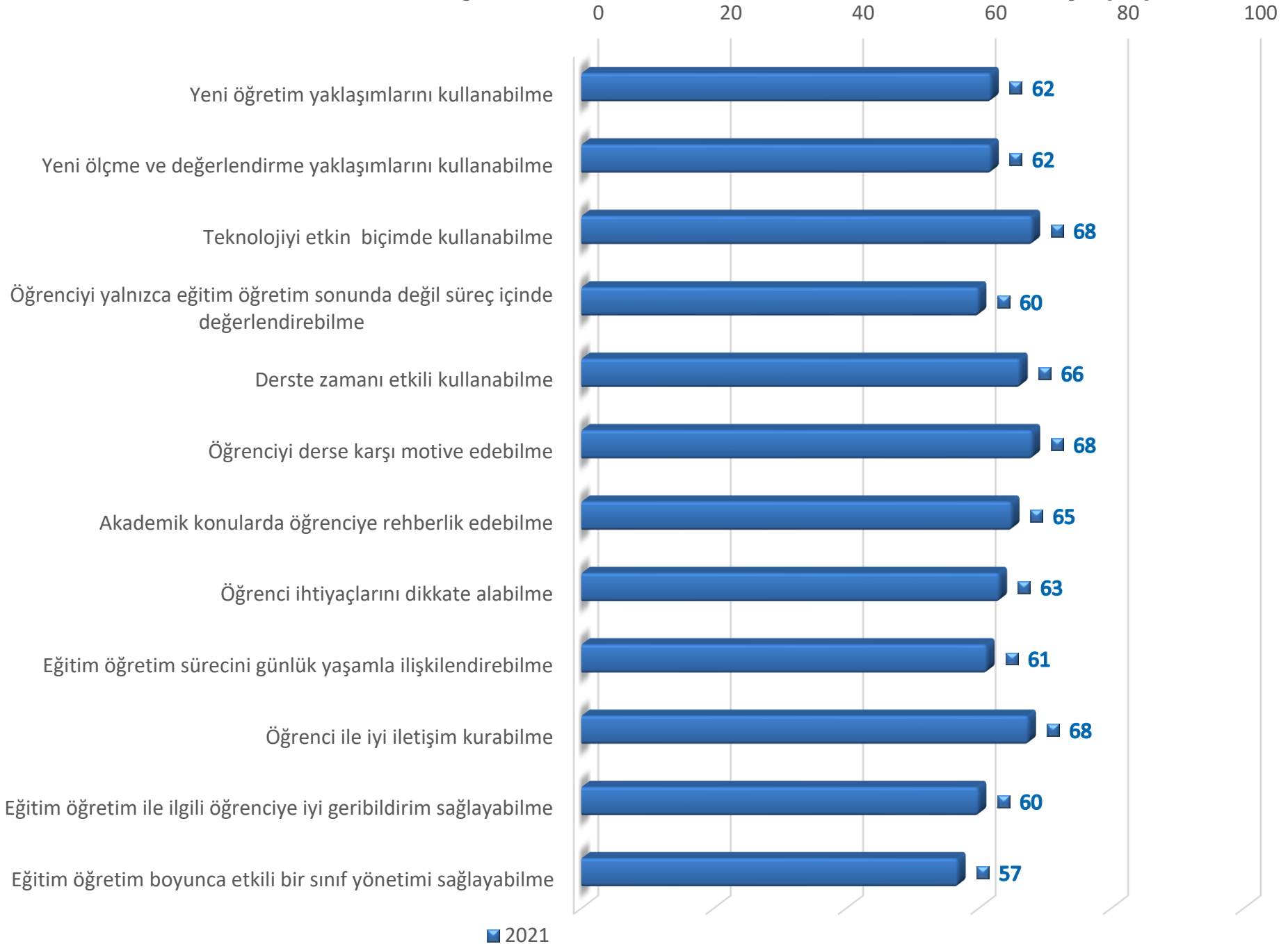

Mimarlık ve Şehir Planlama Bölümü-Yeterlik Düzeyi Kategori (%)

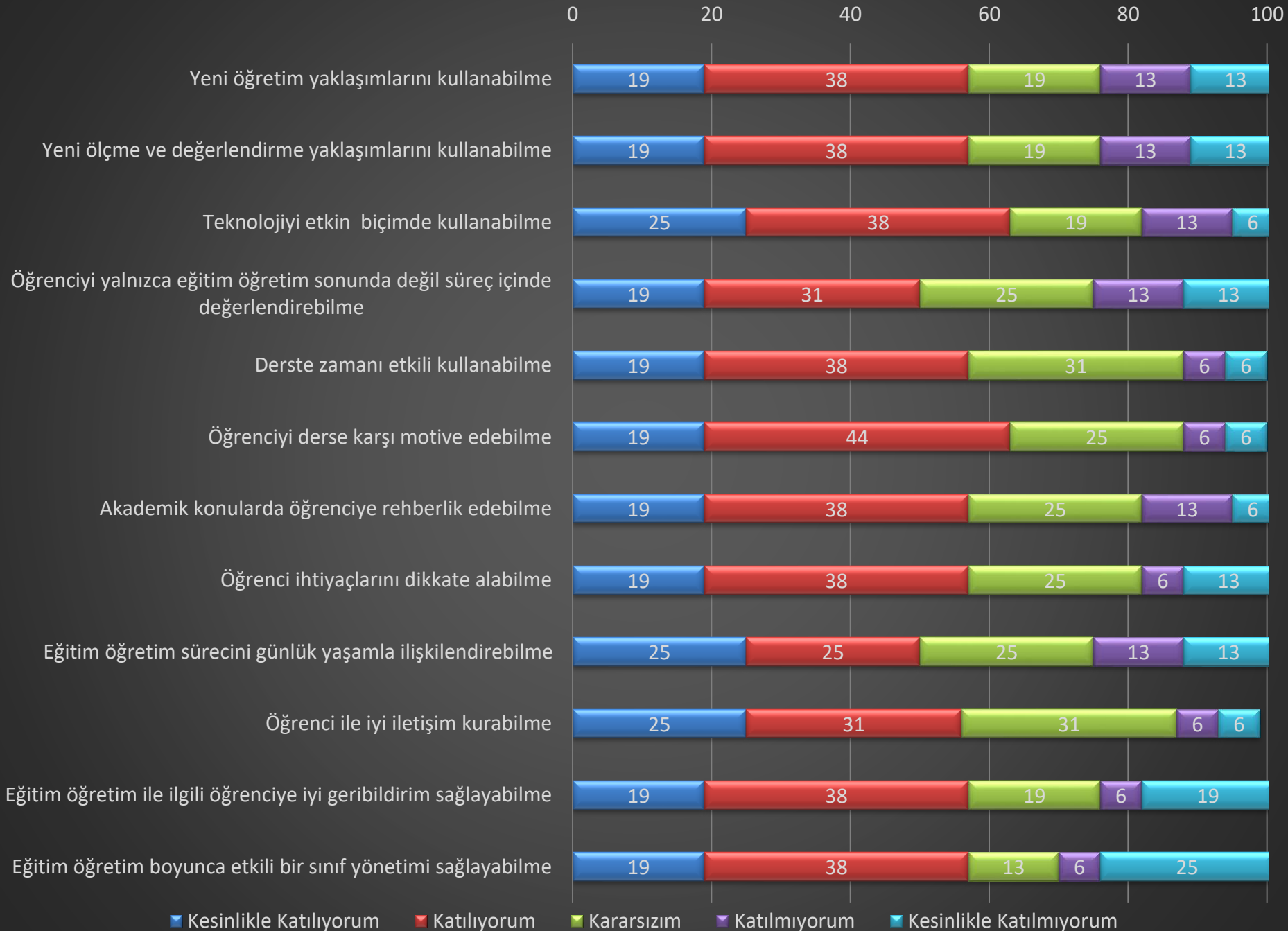

Çölemerik MYO

Muhasebe ve Vergi Bölümü

- **Yeterlik Düzeyi**

% 66

Ankete Katılan Öğrenci Sayısı : 40

Muhasebe ve Vergi Bölümü-Yeterlik Düzeyi (%)

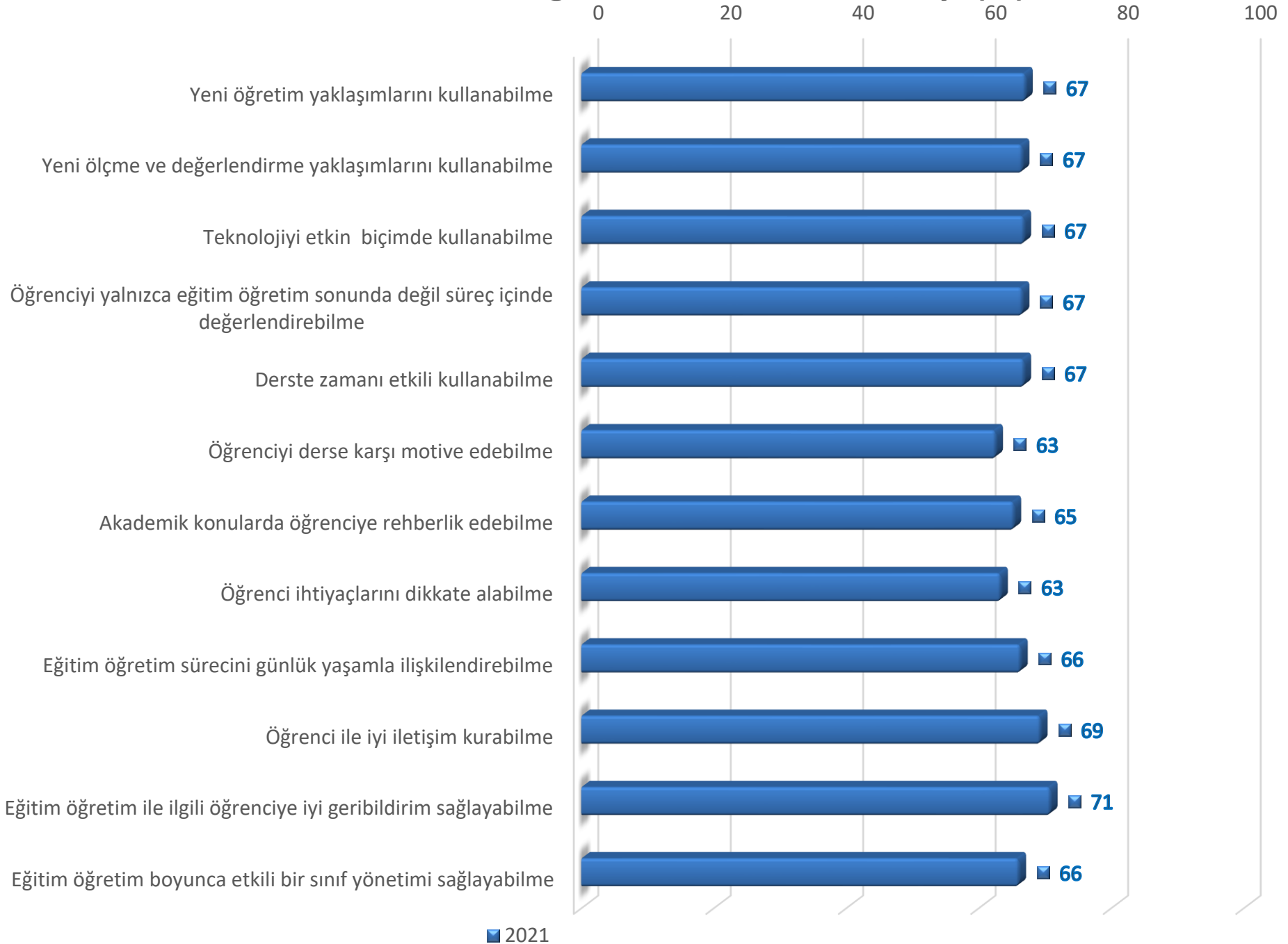

■ 2021

Muhasebe ve Vergi Bölümü-Yeterlik Düzeyi Kategori (%)

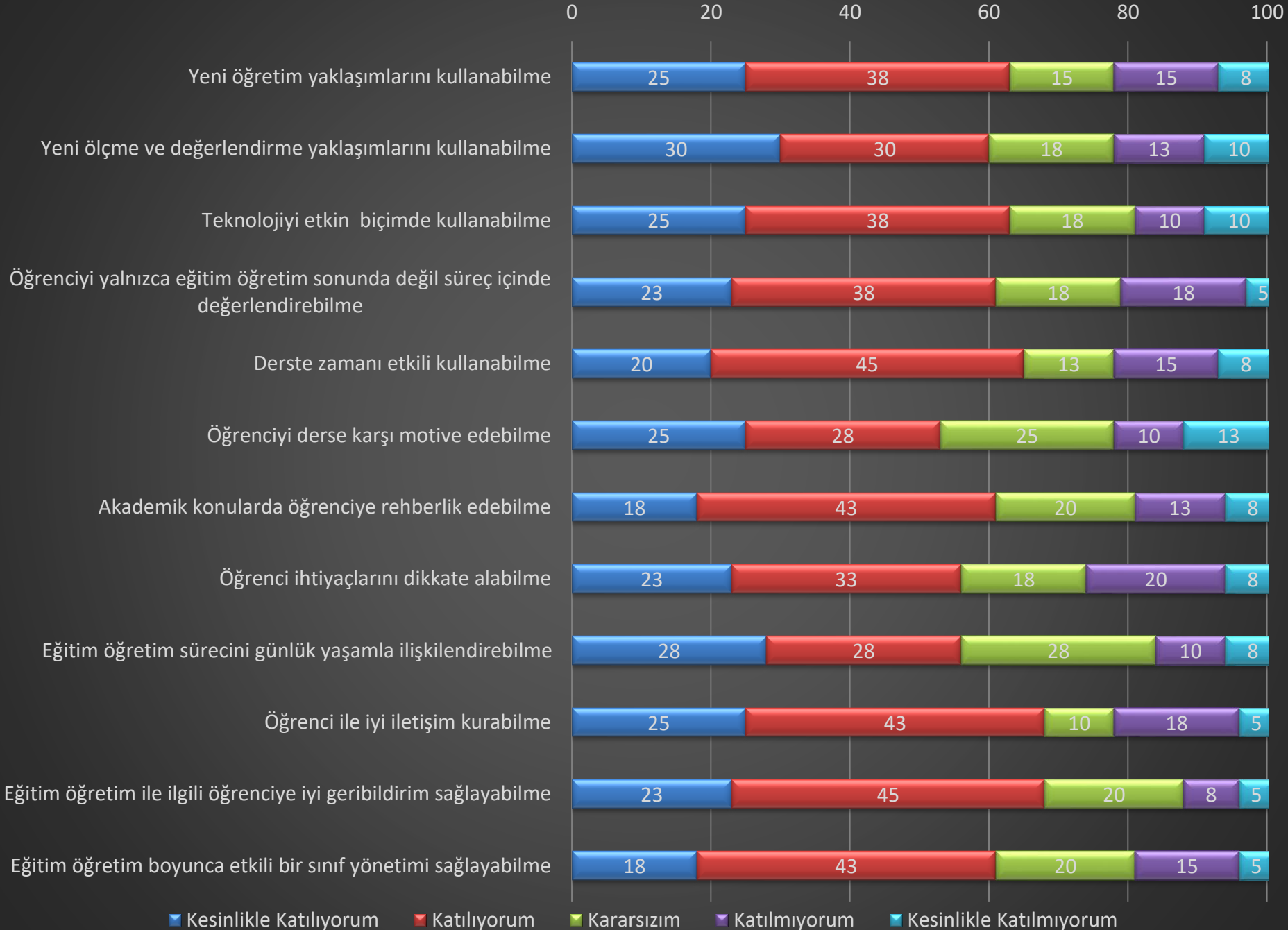

ölemerik MYO

Otel, Lokanta ve İkram Hizmetleri Bölümü

- **Yeterlik Düzeyi**

% 89

Ankete Katılan Öğrenci Sayısı : 2

Otel, Lokanta ve İkrâm Hizmetleri Bölümü-Yeterlik Düzeyi (%)

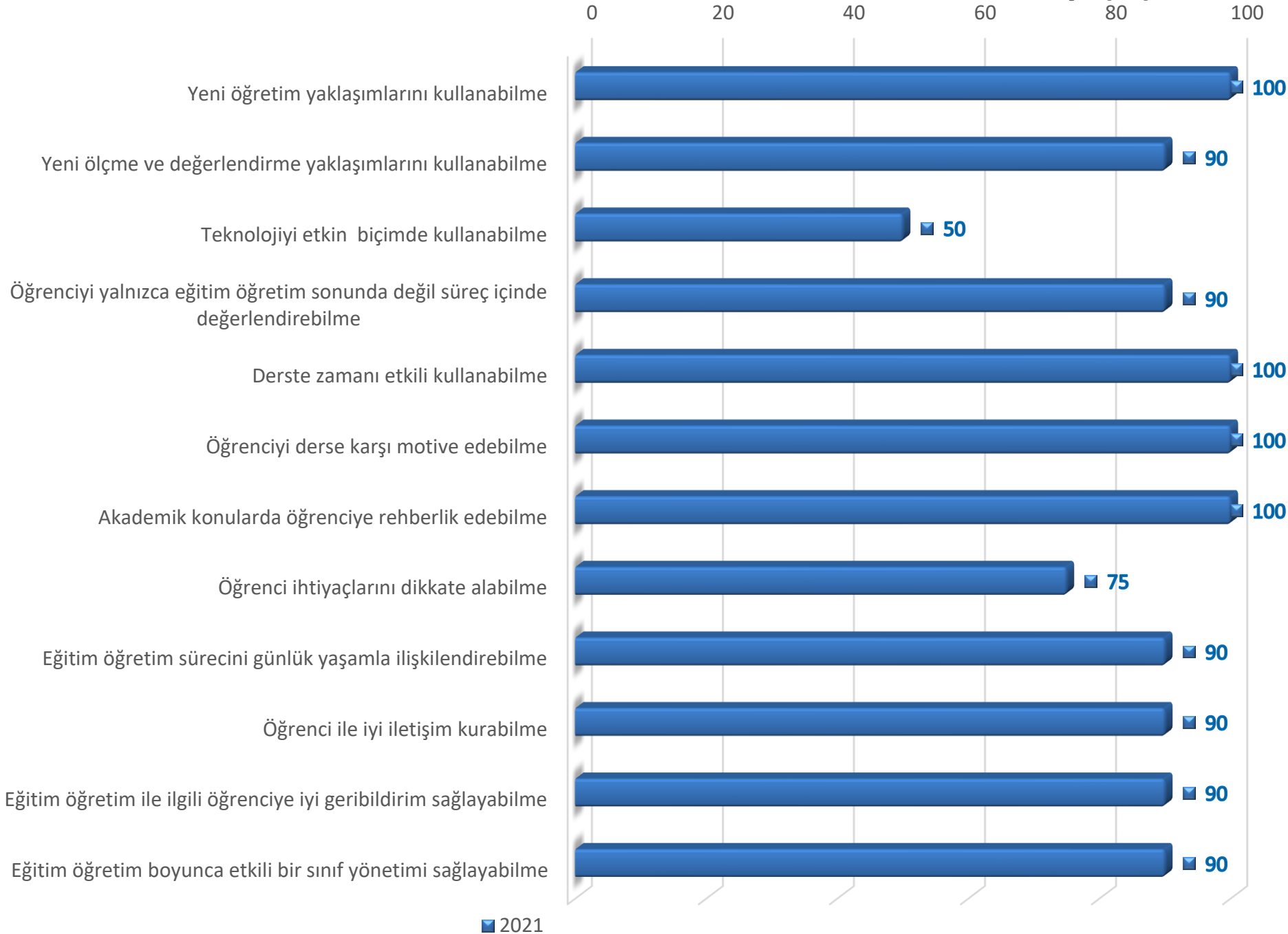

■ 2021

Otel, Lokanta ve İkram Hizmetleri Bölümü-Yeterlik Düzeyi Kategorisi (%)



Çölemerik MYO Veterinerlik Bölümü

- **Yeterlik Düzeyi**

% 61

Ankete Katılan Öğrenci Sayısı : 110

Veterinerlik Bölümü-Yeterlik Düzeyi (%)

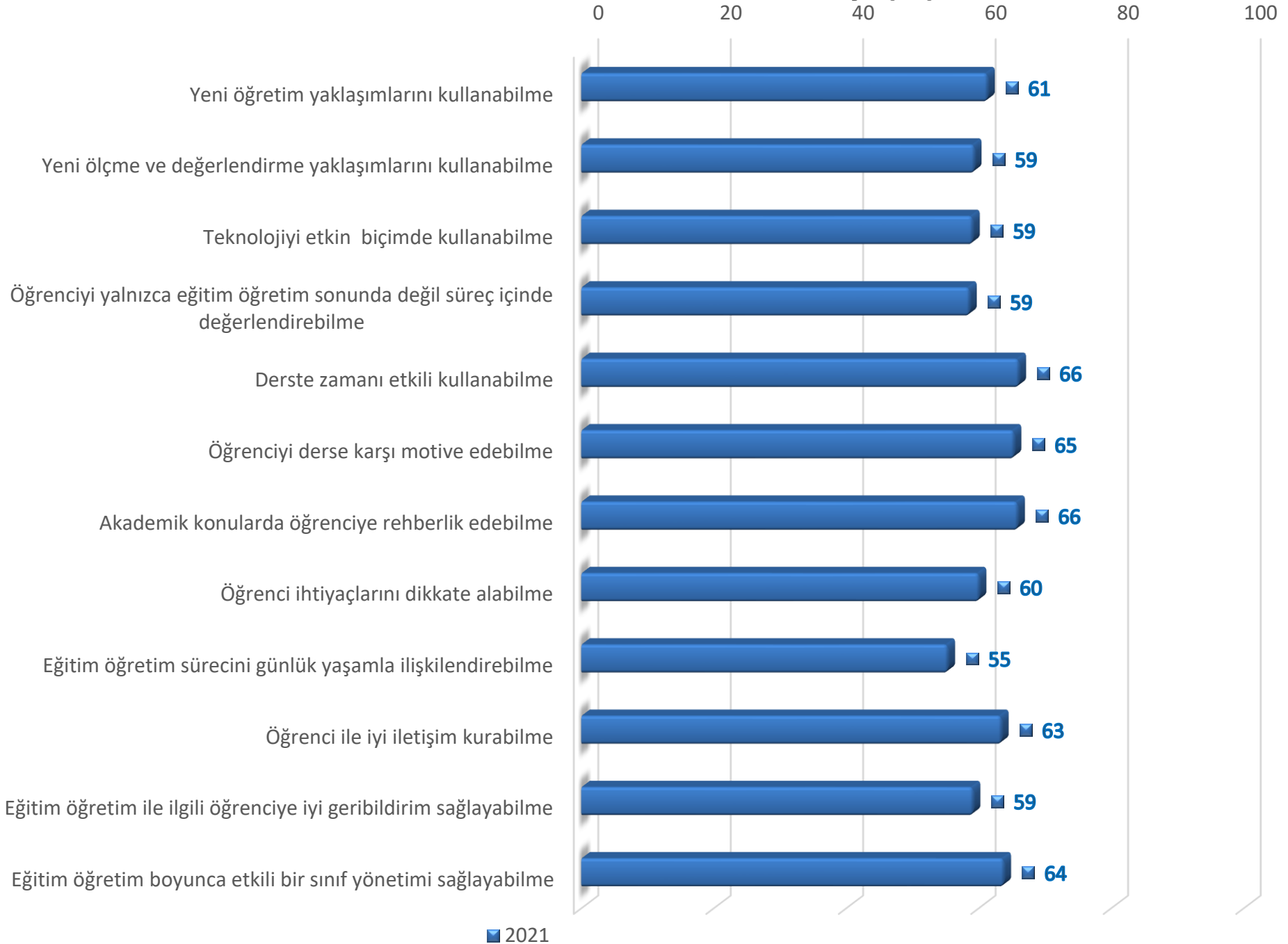

Veterinerlik Bölümü-Yeterlik Düzeyi Kategori (%)

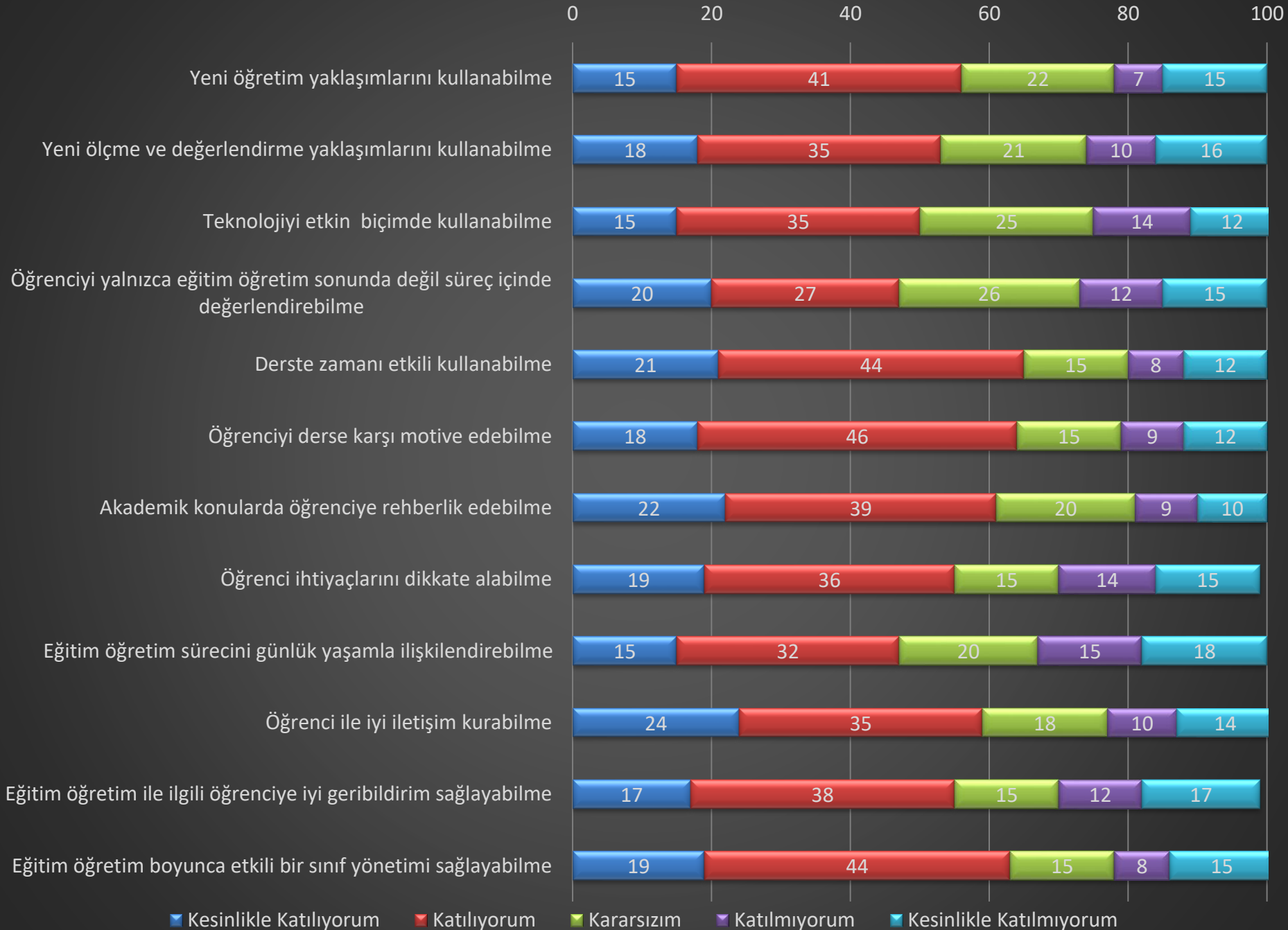

Çölemerik MYO-Yeterlik Düzeyi (% 63)

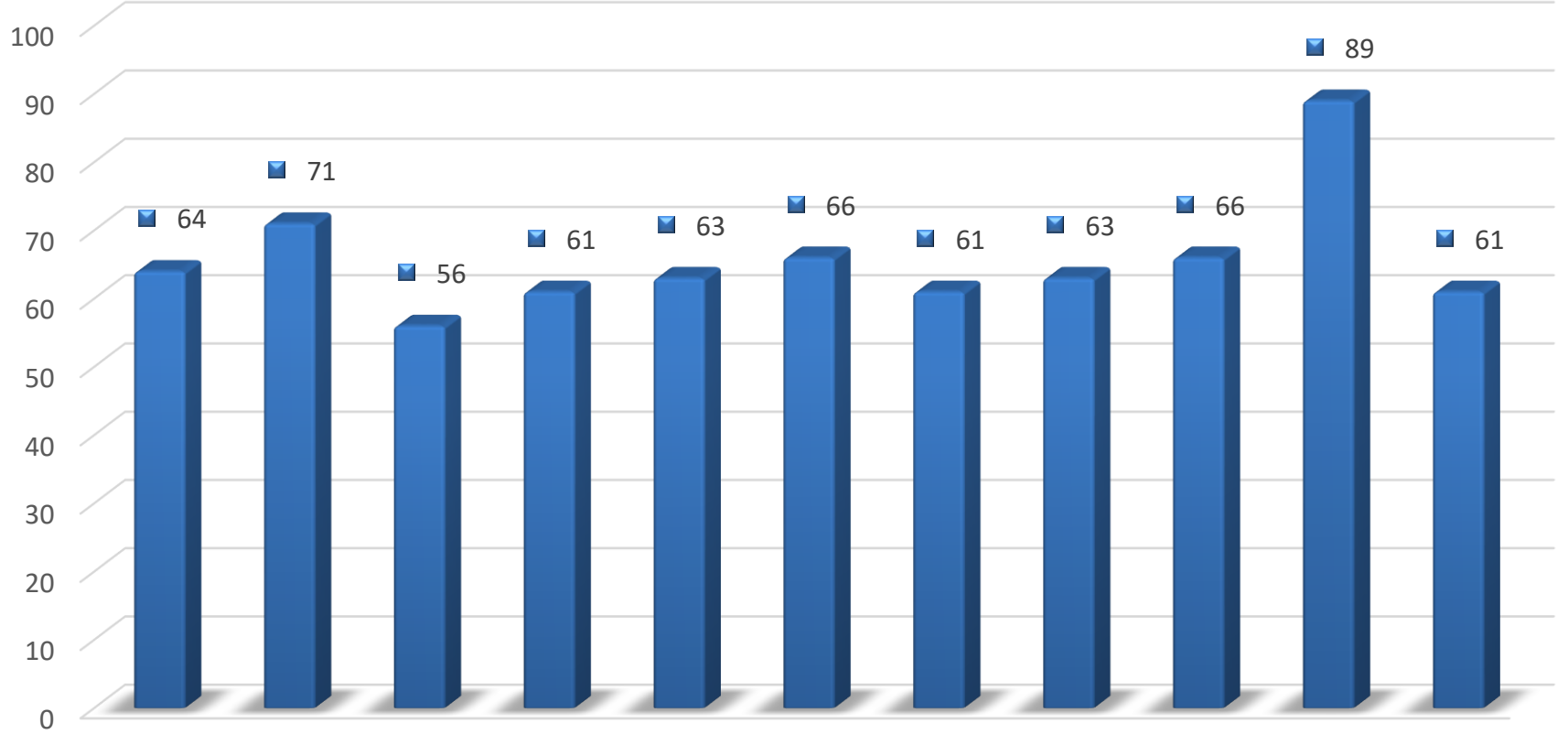

■ 2021

Sađlık Hizmetleri MYO

- Yeterlik Düzeyi

% 60

Ankete Katılan Öğrenci Sayısı : 1097

Sağlık Hizmetleri MYO-Yeterlik Düzeyi (%)

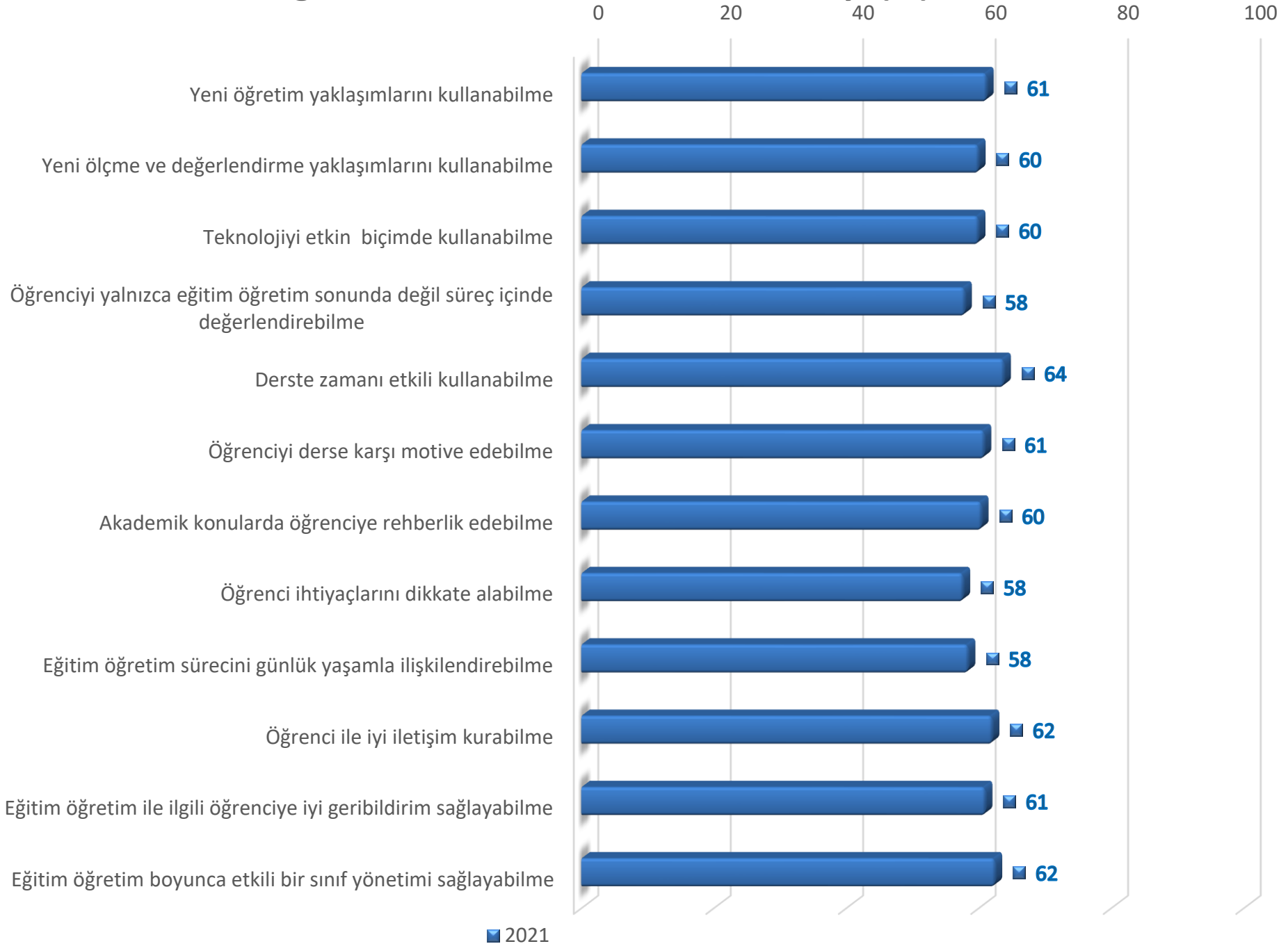

Sağlık Hizmetleri MYO-Yeterlik Düzeyi Kategori (%)

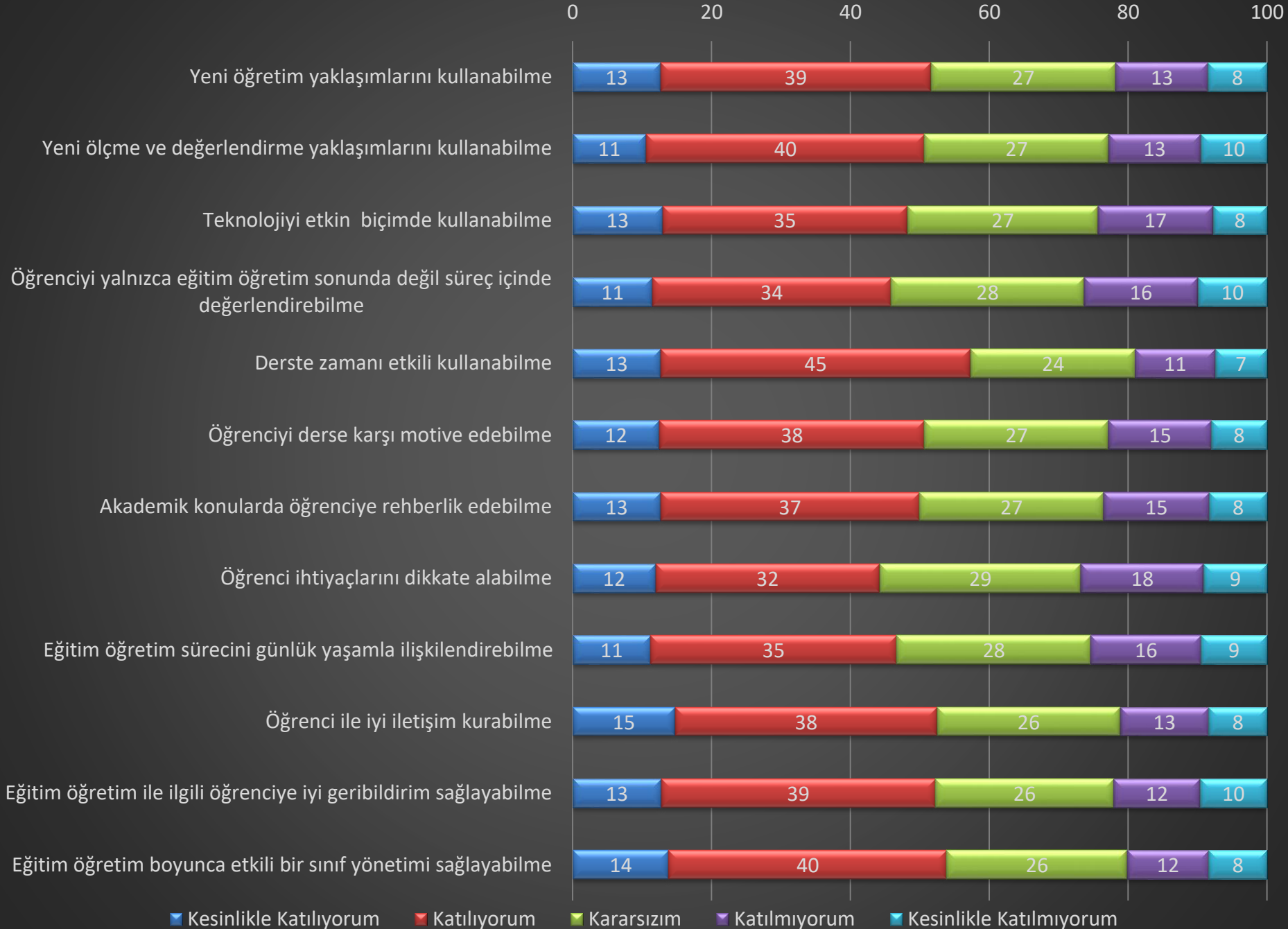

Sađlık Hizmetleri MYO

Çocuk Bakımı ve Gençlik Hizmetleri Bölümü

- Yeterlik Düzeyi

% 63

Ankete Katılan Öğrenci Sayısı : 181

Çocuk Bakımı ve Gençlik Hizmetleri Bölümü-Yeterlik Düzeyi (%)

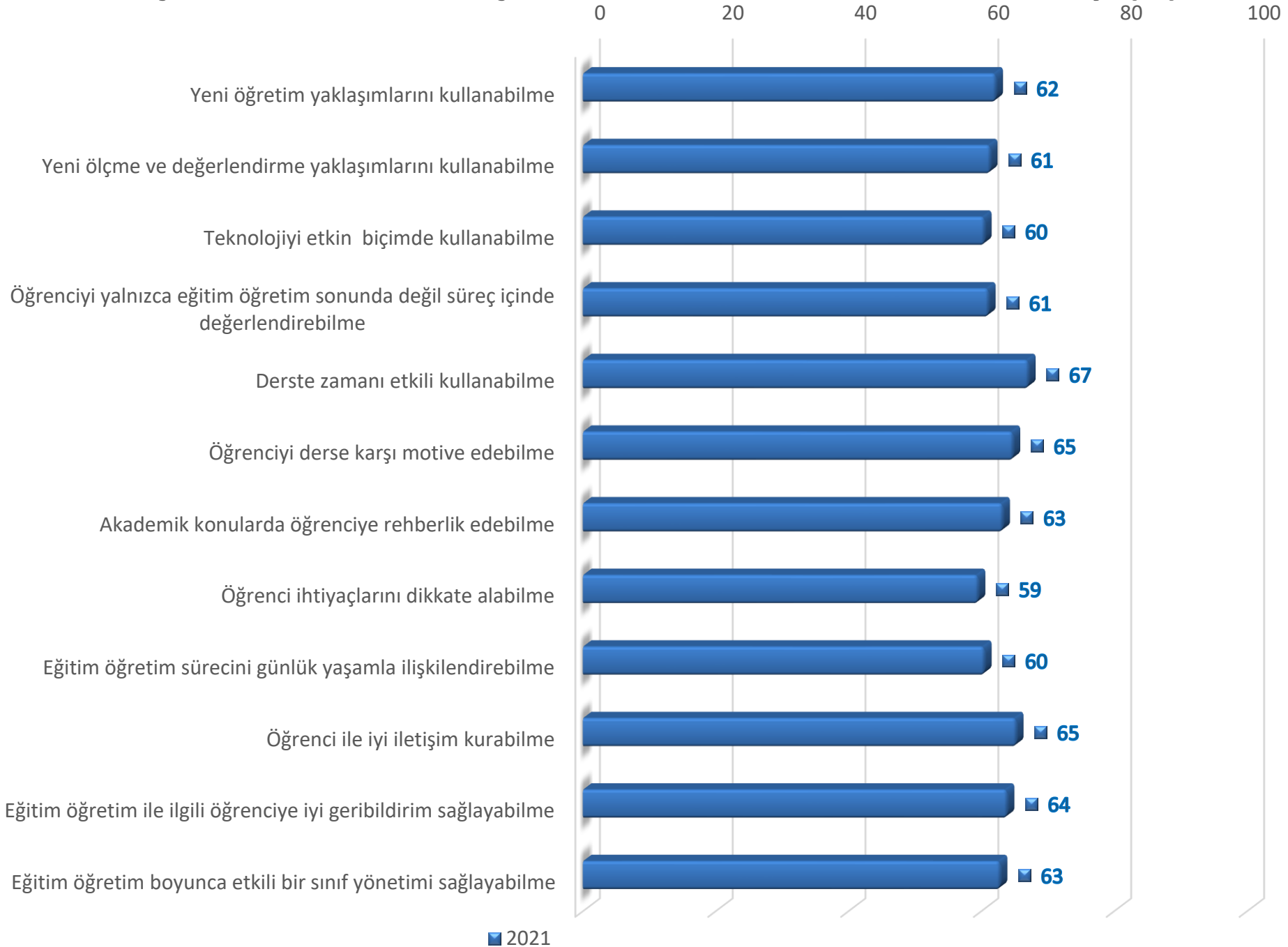

■ 2021

Çocuk Bakımı ve Gençlik Hizmetleri Bölümü-Yeterlik Düzeyi Kategorisi (%)

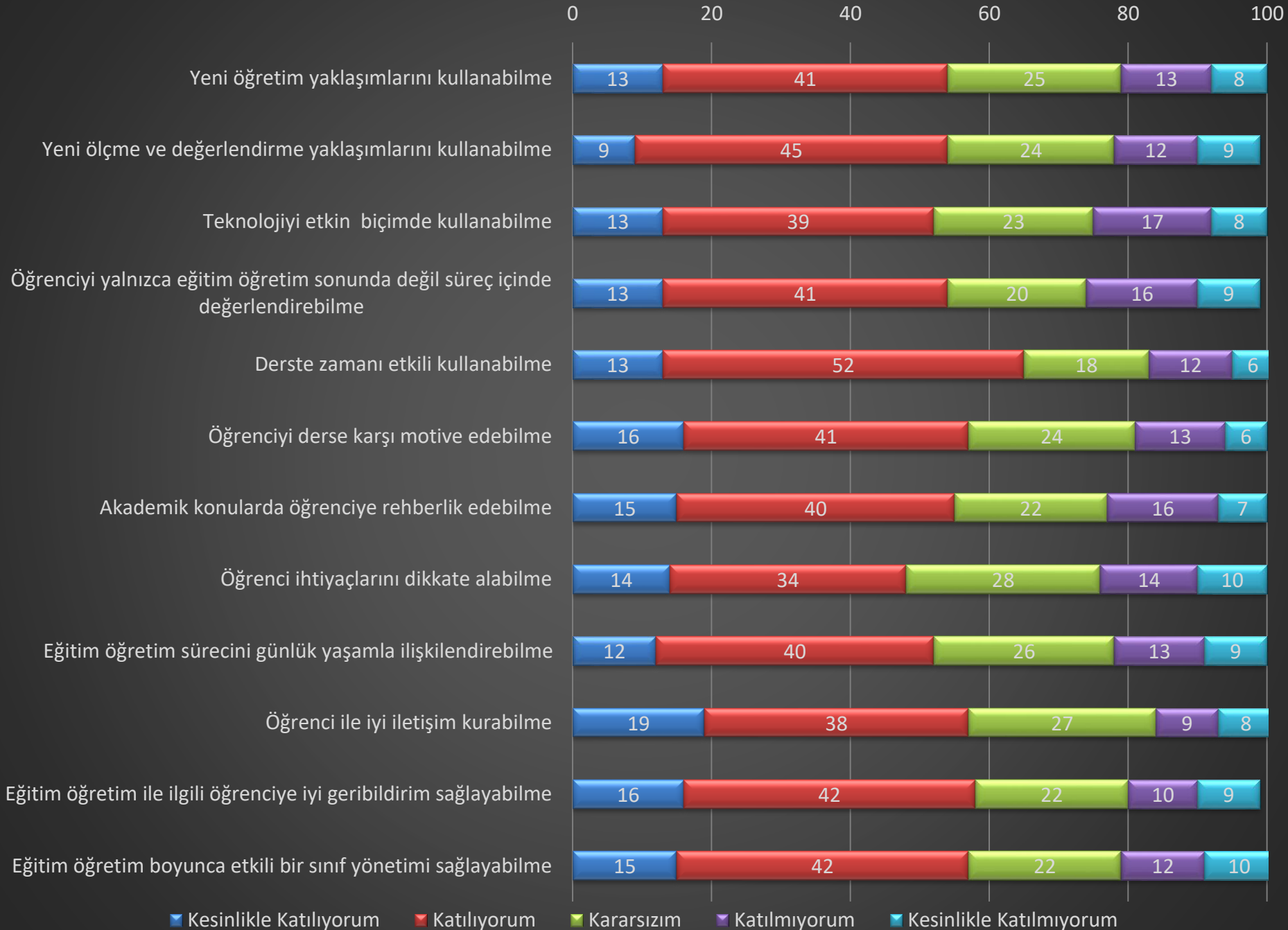

Sađlık Hizmetleri MYO

Tıbbi Hizmetler ve Teknikler Bölümü

- Yeterlik Düzeyi

% 60

Ankete Katılan Öğrenci Sayısı : 801

Tıbbi Hizmetler ve Teknikler Bölümü-Yeterlik Düzeyi (%)

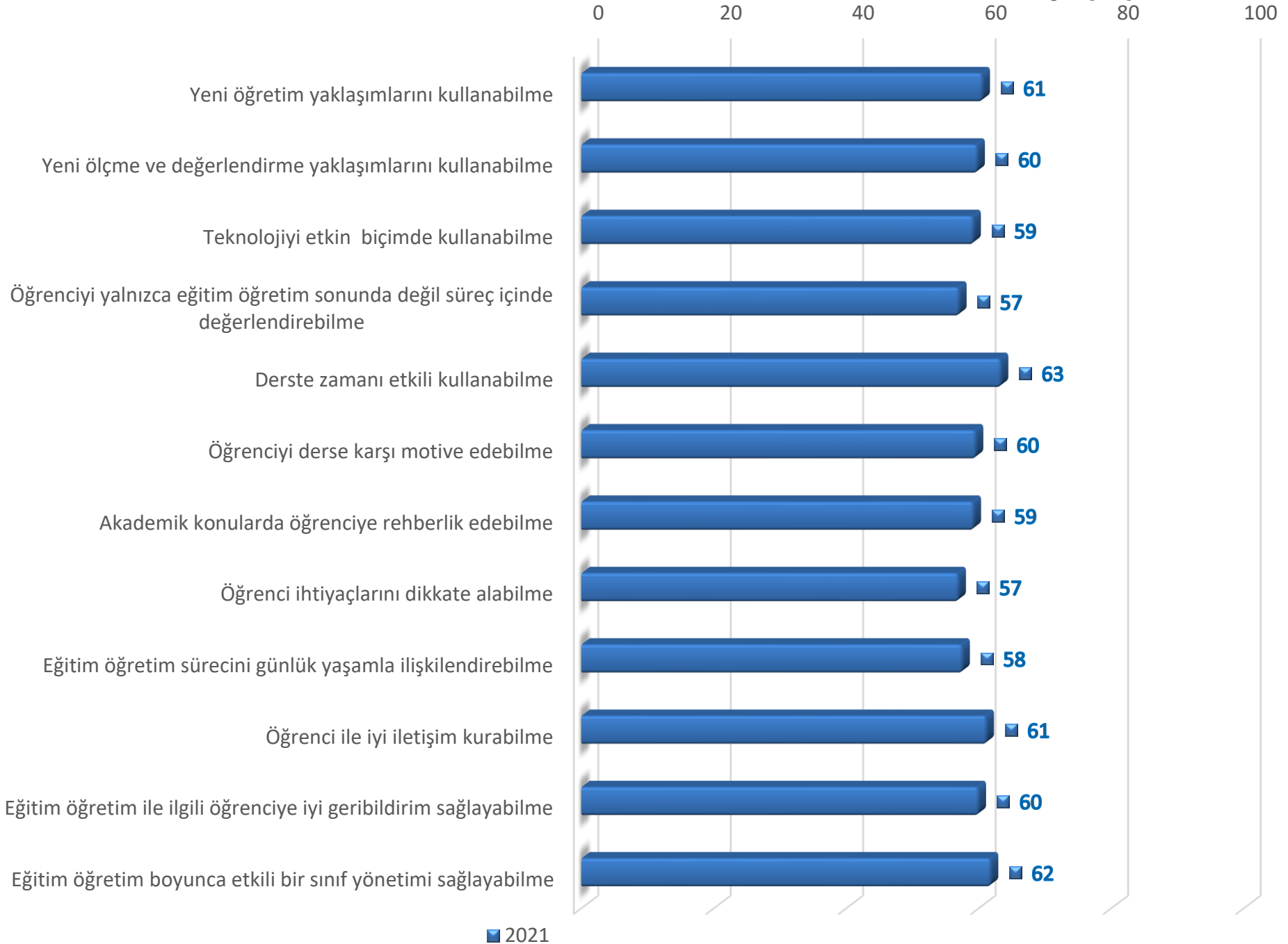

Tıbbi Hizmetler ve Teknikler Bölümü-Yeterlik Düzeyi Kategorisi (%)

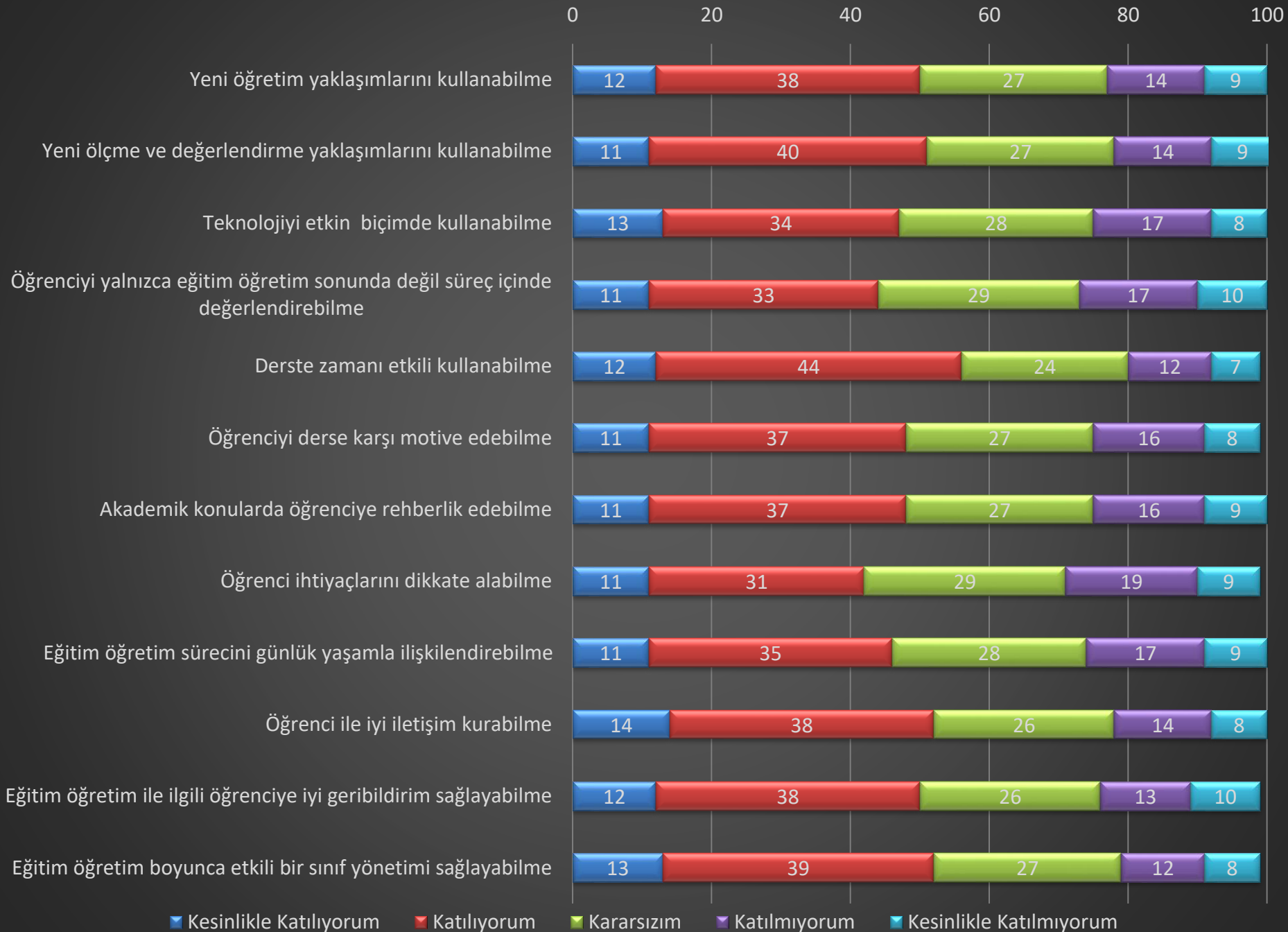

Sađlık Hizmetleri MYO

Yönetim ve Organizasyon Bölümü

- **Yeterlik Düzeyi**

% 62

Ankete Katılan Öğrenci Sayısı : 115

Yönetim ve Organizasyon Bölümü-Yeterlik Düzeyi (%)

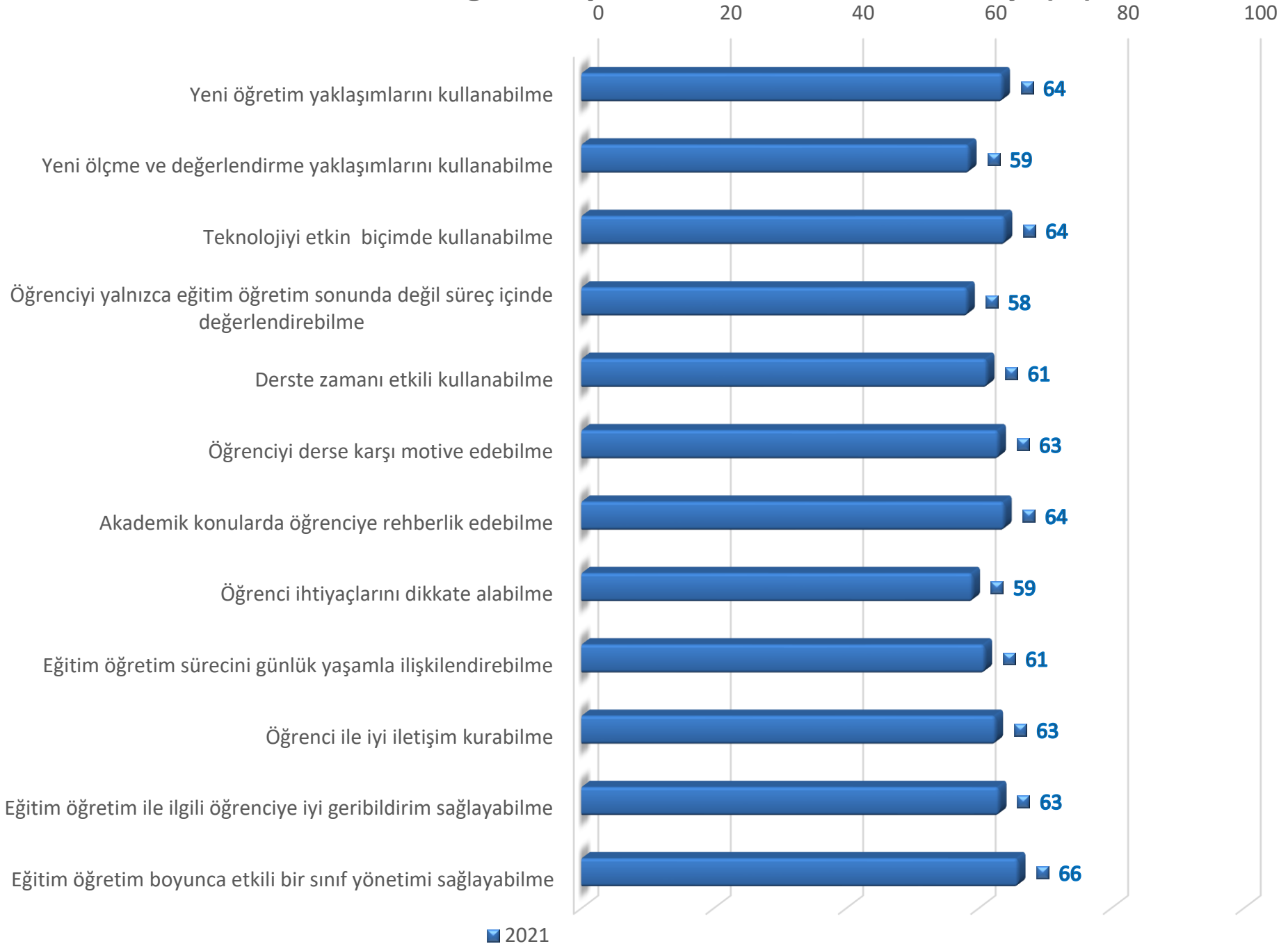

Yönetim ve Organizasyon Bölümü-Yeterlik Düzeyi Kategorisi (%)

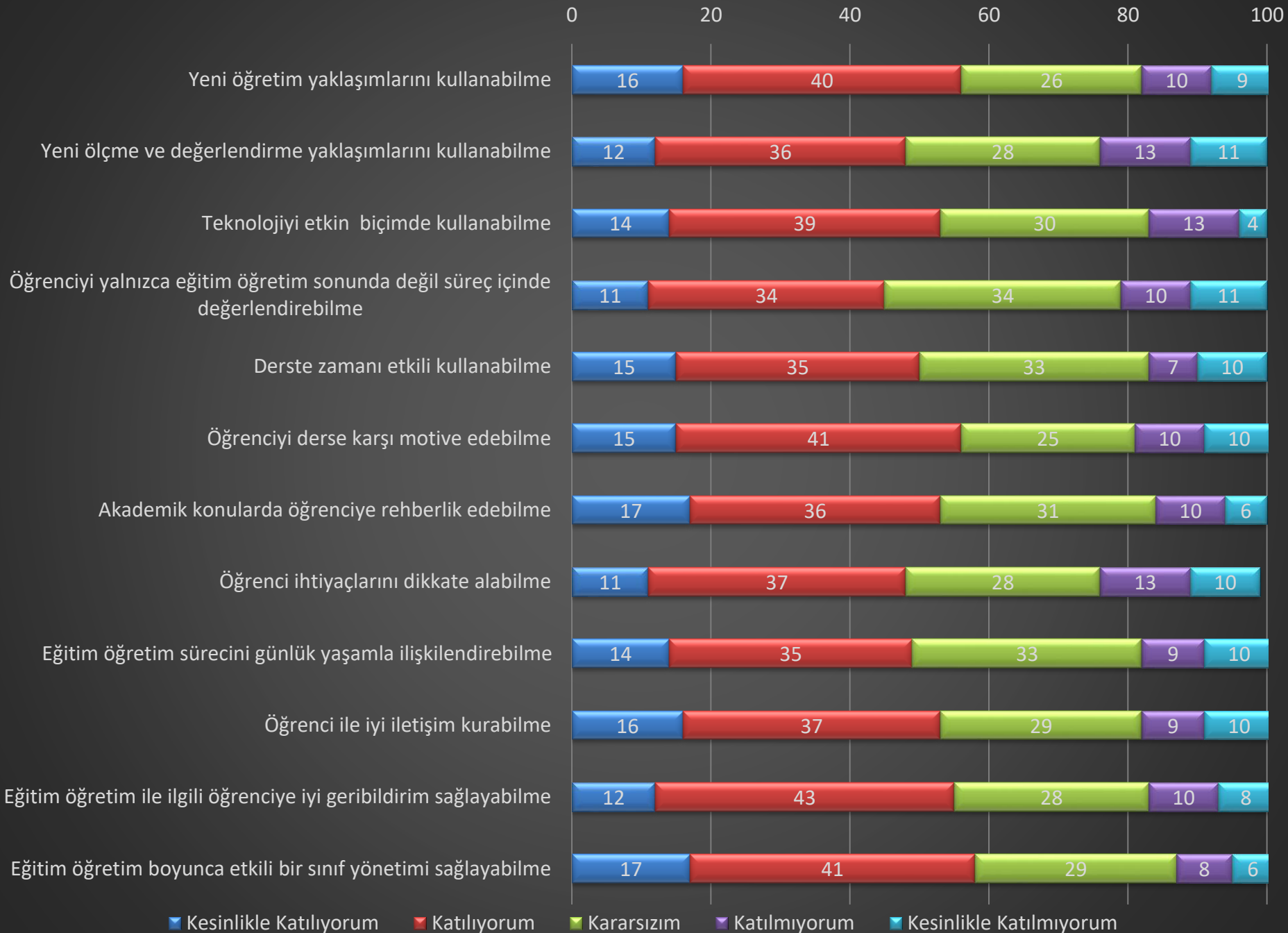

Sađlık Hizmetleri MYO-Yeterlik Düzeyi (% 60)

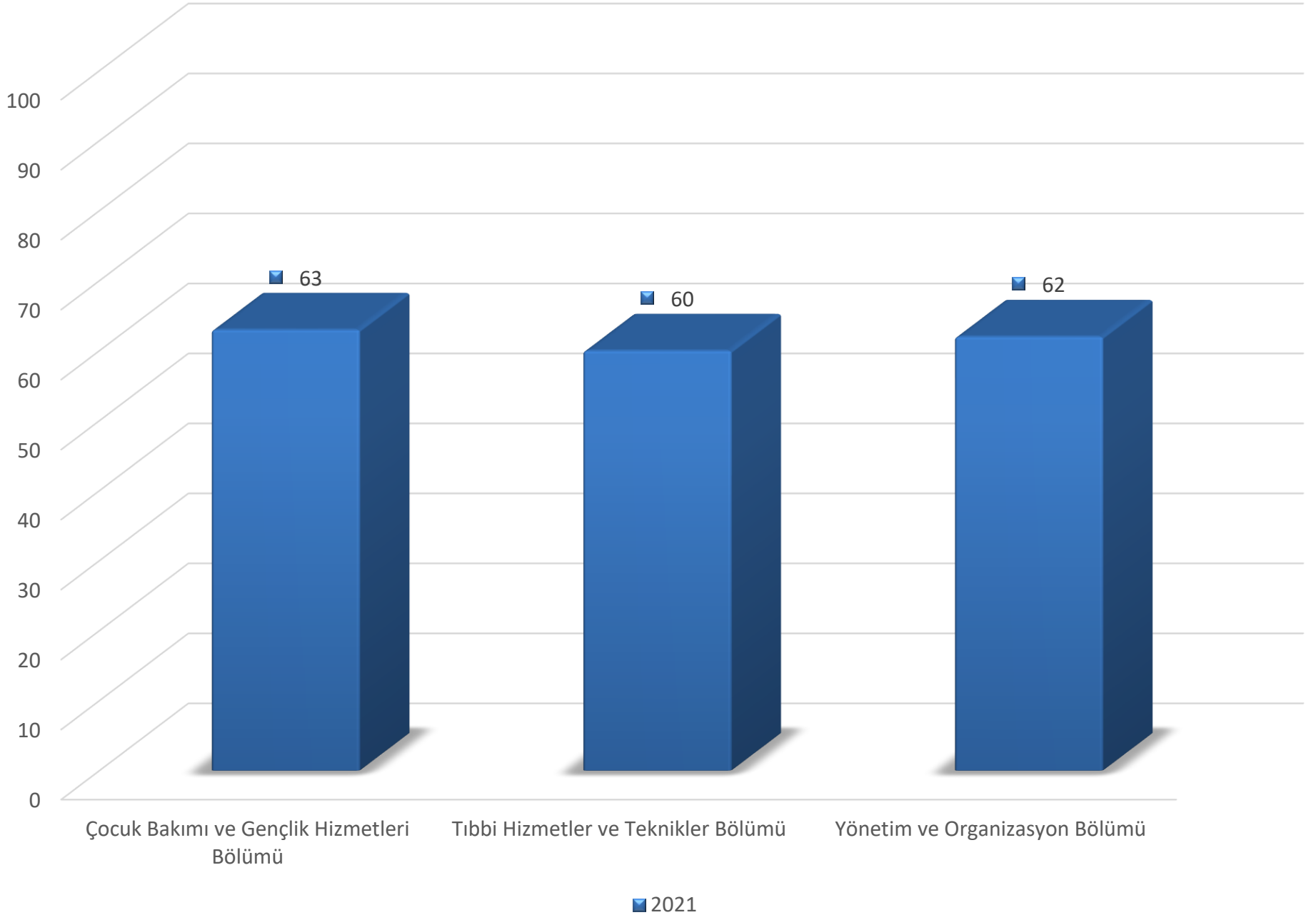

Yüksekova MYO

- **Yeterlik Düzeyi**

% 65

Ankete Katılan Öğrenci Sayısı : 316

Yüksekova MYO-Yeterlik Düzeyi (%)

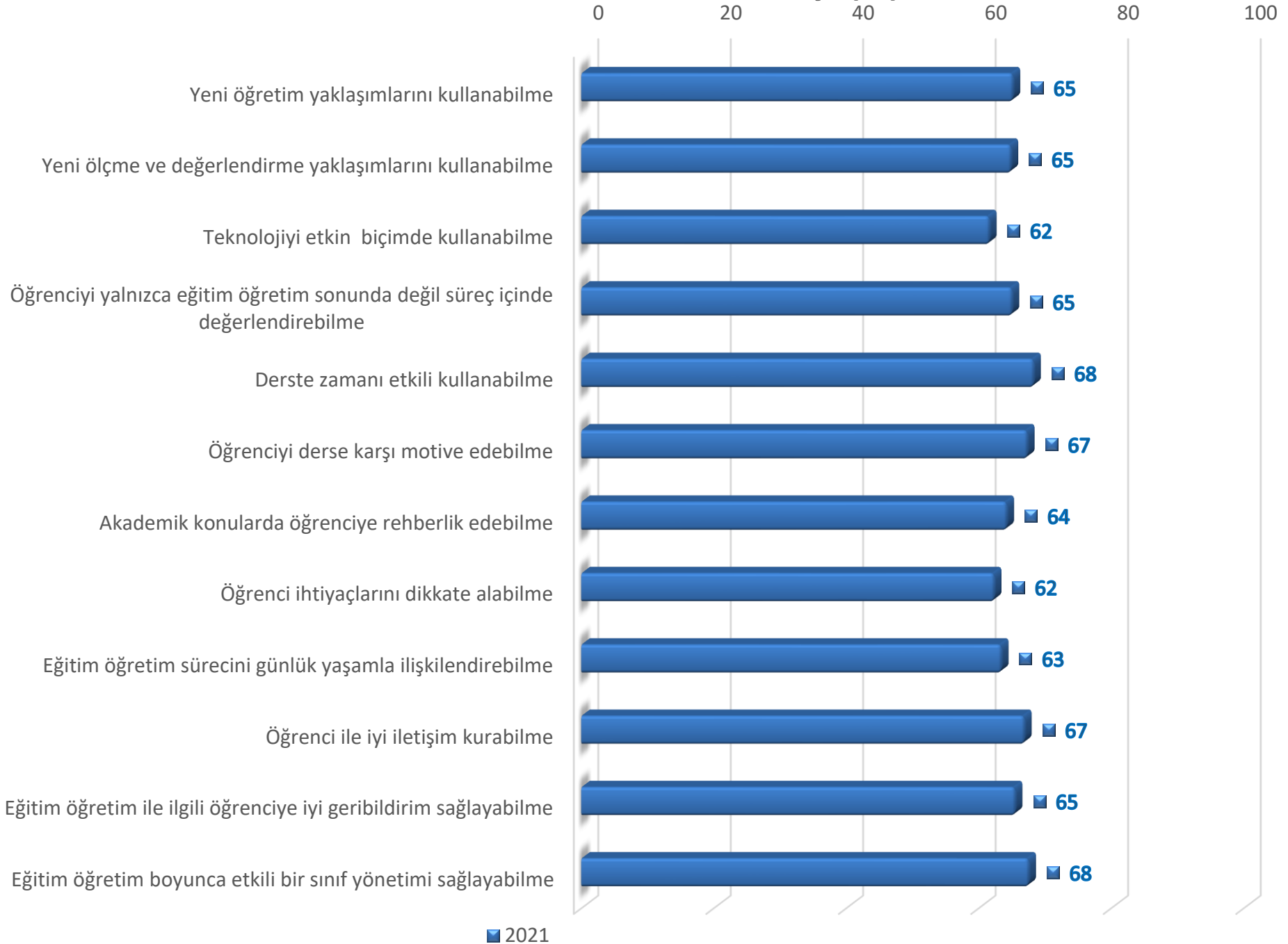

Yüksekova MYO-Yeterlik Düzeyi Kategorisi (%)

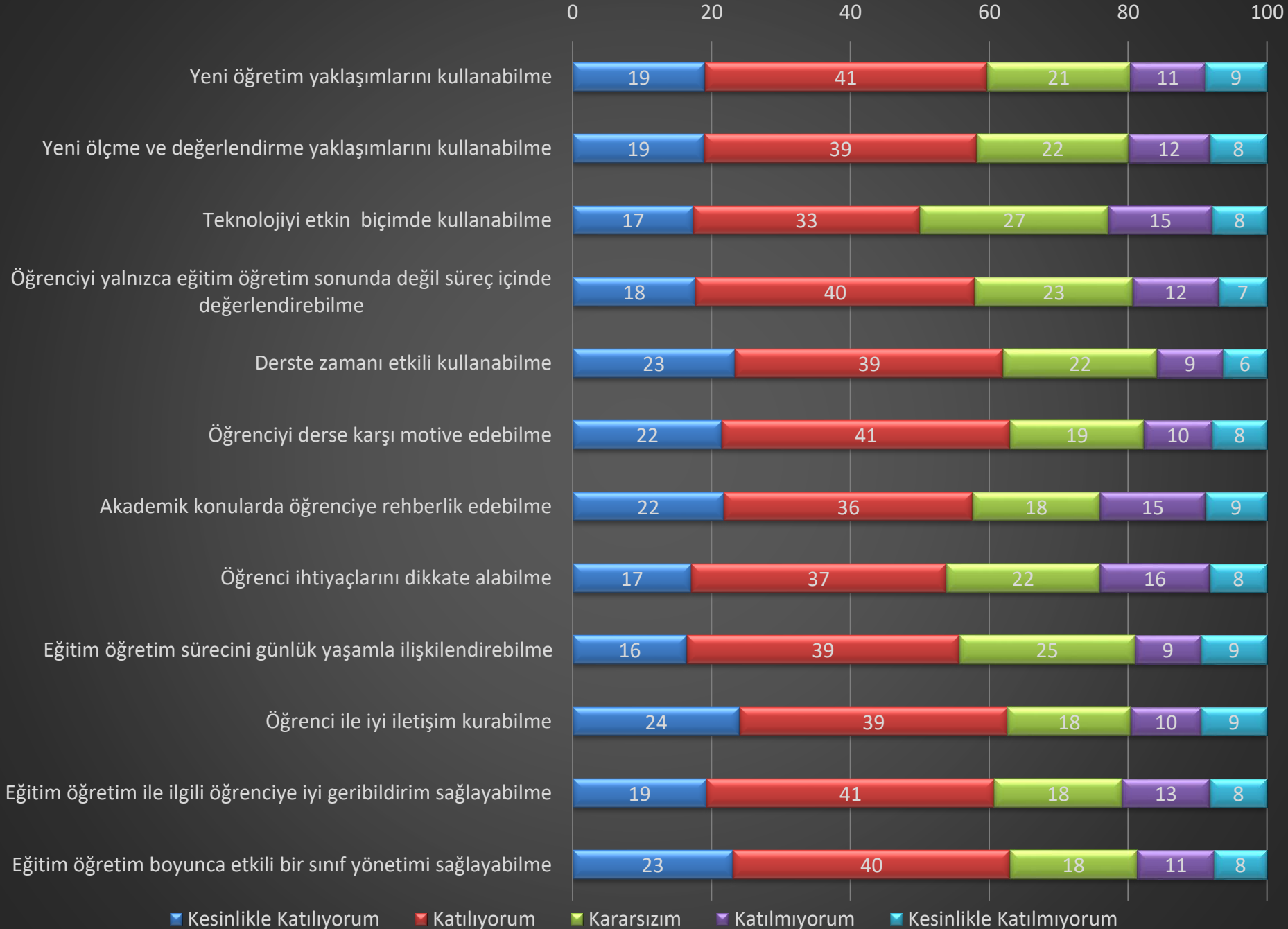

Yüksekova MYO

Büro Hizmetleri ve Sekreterlik Bölümü

- **Yeterlik Düzeyi**

% 68

Ankete Katılan Öğrenci Sayısı : 59

Büro Hizmetleri ve Sekreterlik Bölümü-Yeterlik Düzeyi (%)

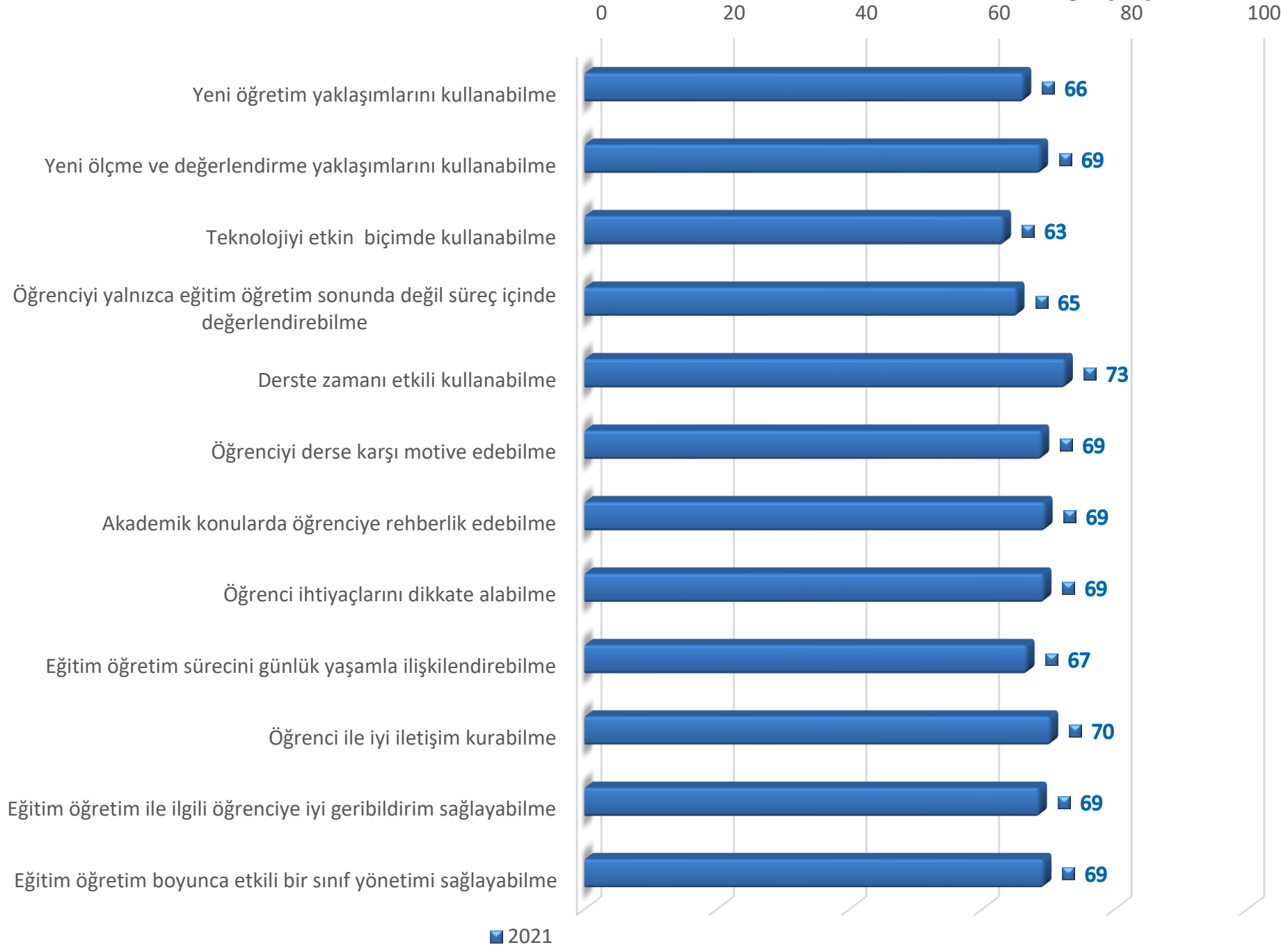

Büro Hizmetleri ve Sekreterlik Bölümü-Yeterlik Düzeyi Kategorisi (%)



Yüksekova MYO

Elektrik ve Enerji Bölümü

- **Yeterlik Düzeyi**

% 66

Ankete Katılan Öğrenci Sayısı : 11

Elektrik ve Enerji Bölümü-Yeterlik Düzeyi (%)

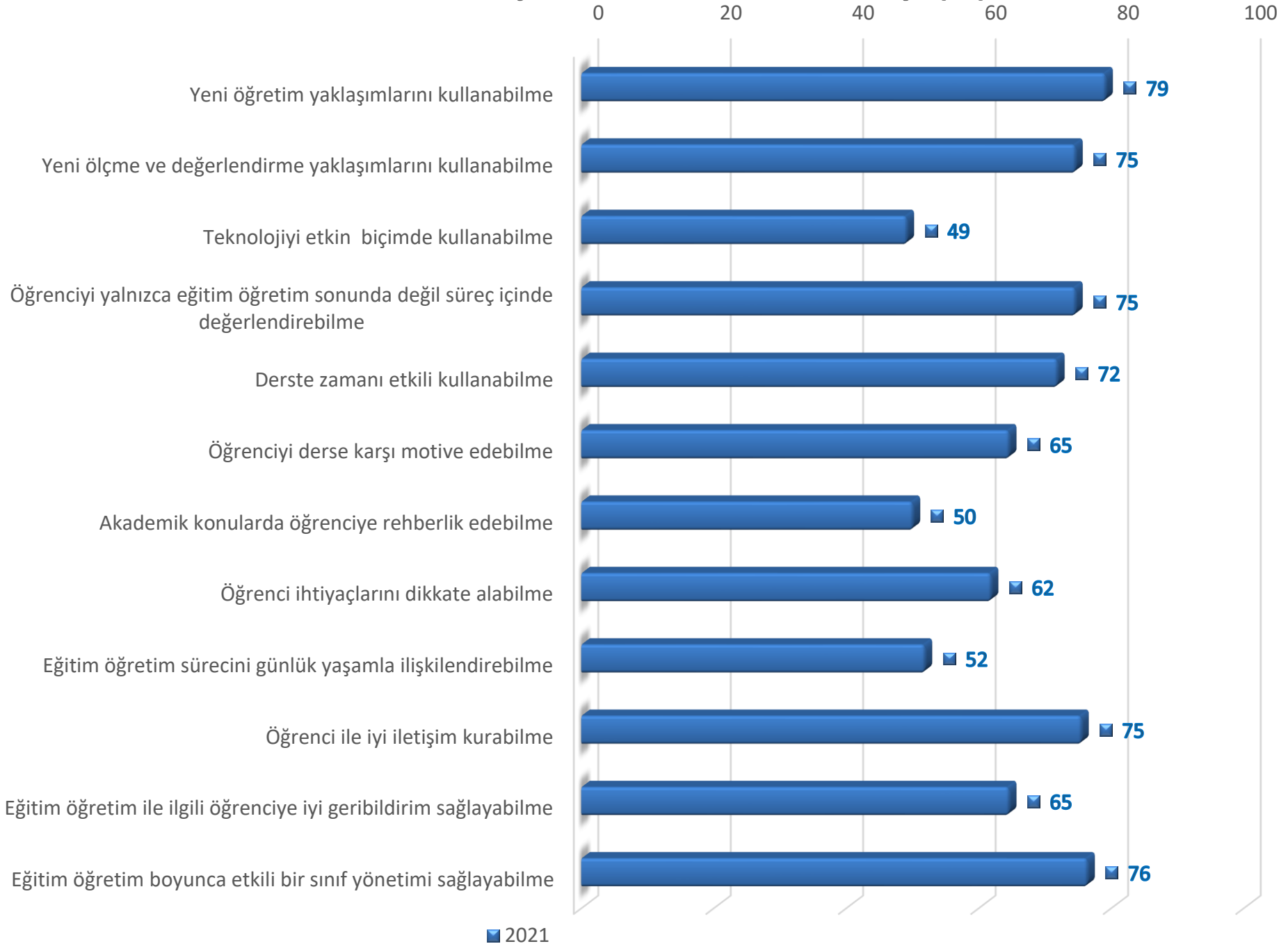

Elektrik ve Enerji Bölümü-Yeterlik Düzeyi Kategori (%)

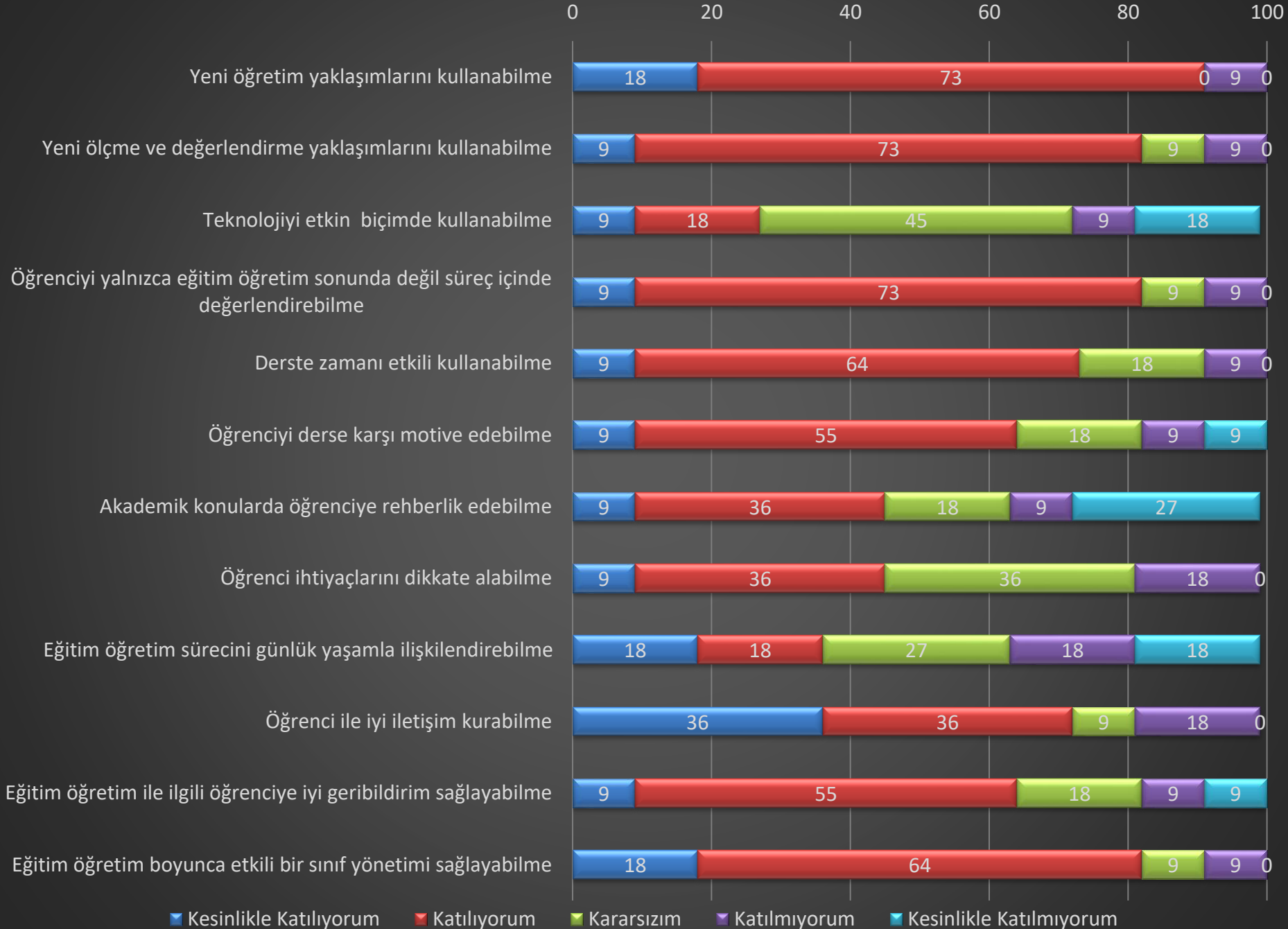

Yüksekova MYO

Gıda İşleme Bölümü

- **Yeterlik Düzeyi**

% 81

Ankete Katılan Öğrenci Sayısı : 2

Gıda İşleme Bölümü-Yeterlik Düzeyi (%)

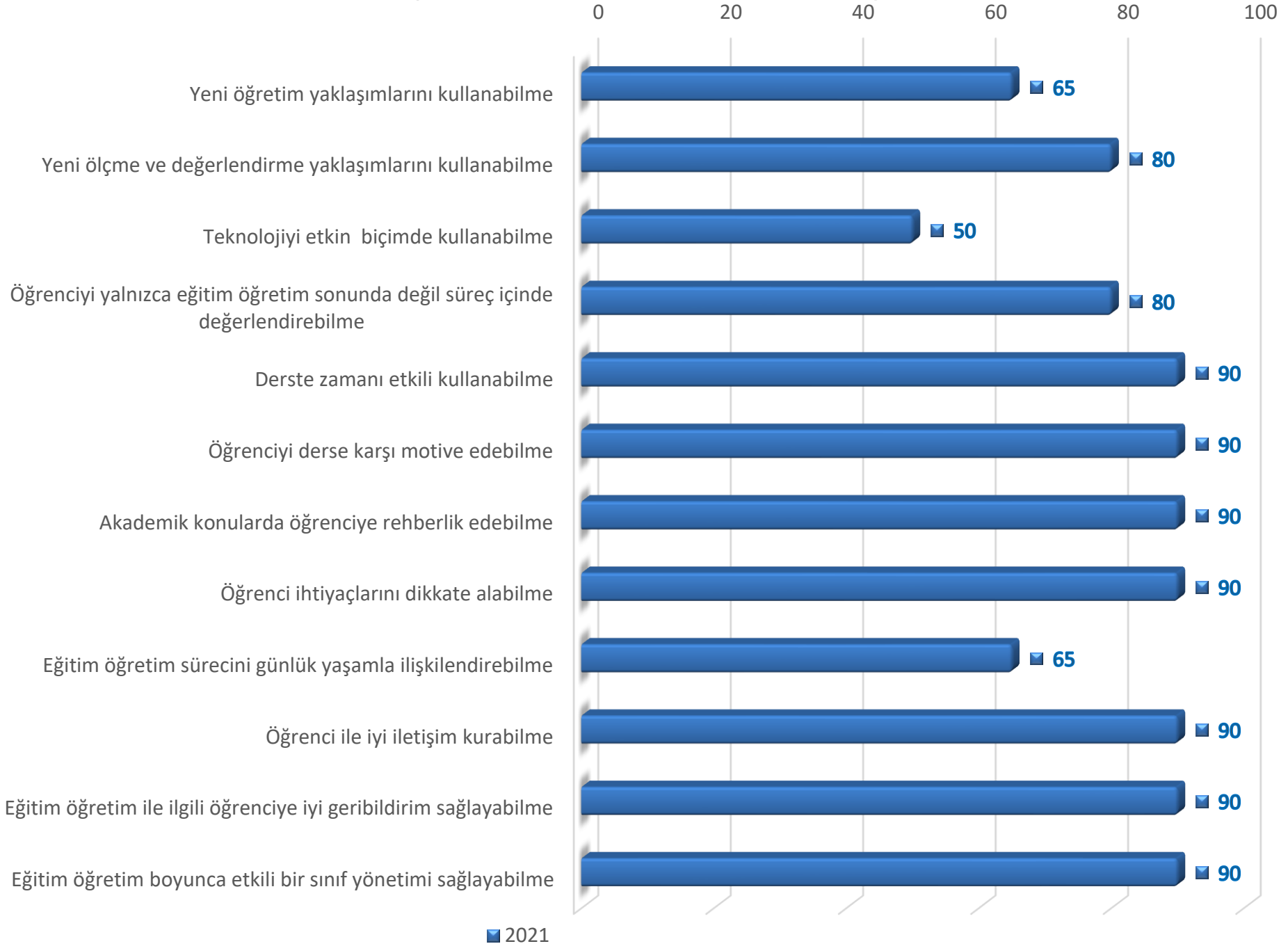

Gıda İşleme Bölümü-Yeterlik Düzeyi Kategori (%)

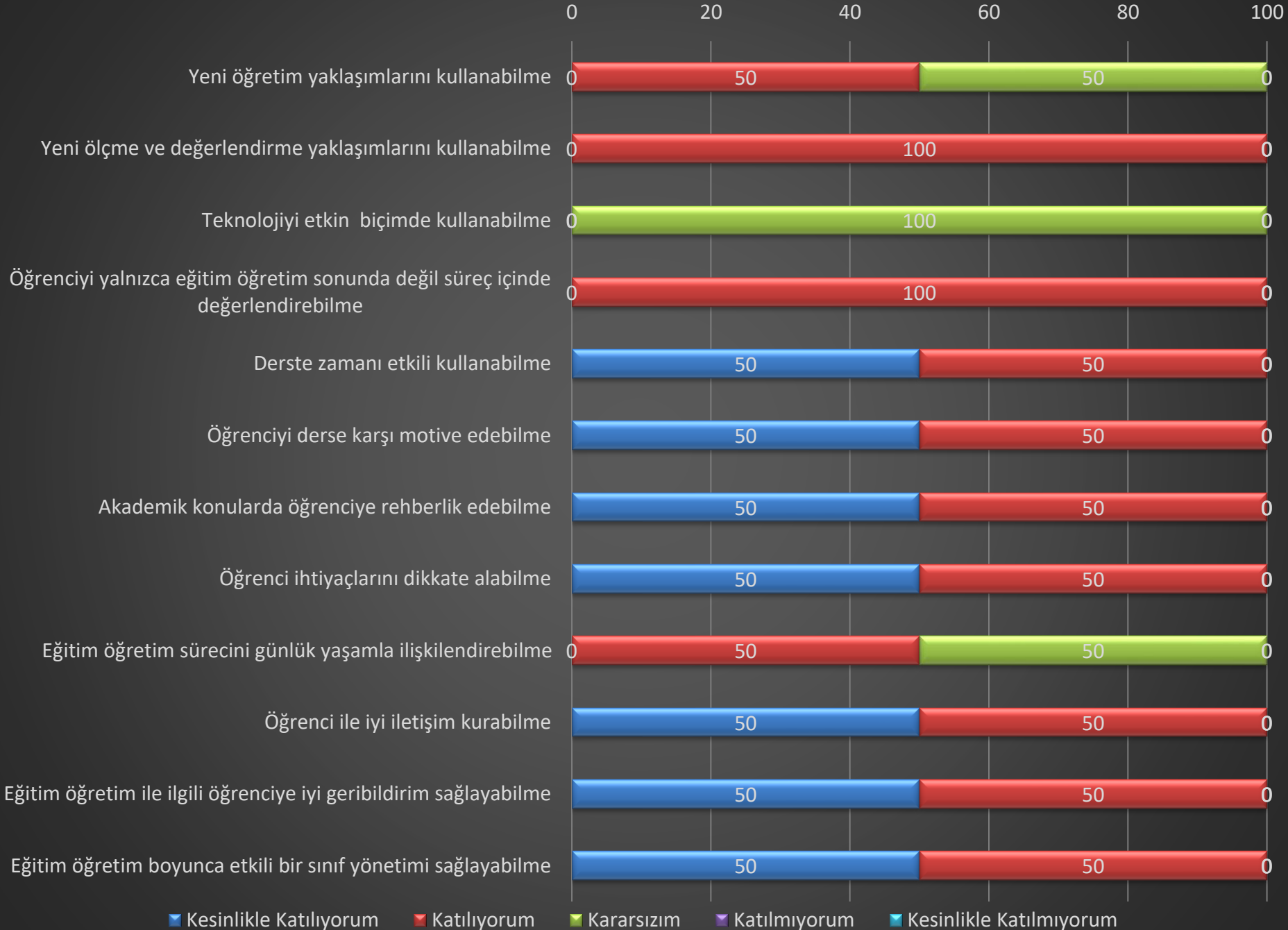

■ Kesinlikle Katılıyorum

■ Katılıyorum

■ Kararsızım

■ Katılmıyorum

■ Kesinlikle Katılmıyorum

Yüksekova MYO

Muhasebe ve Vergi Bölümü

- **Yeterlik Düzeyi**

% 82

Ankete Katılan Öğrenci Sayısı : 3

Muhasebe ve Vergi Bölümü-Yeterlik Düzeyi (%)

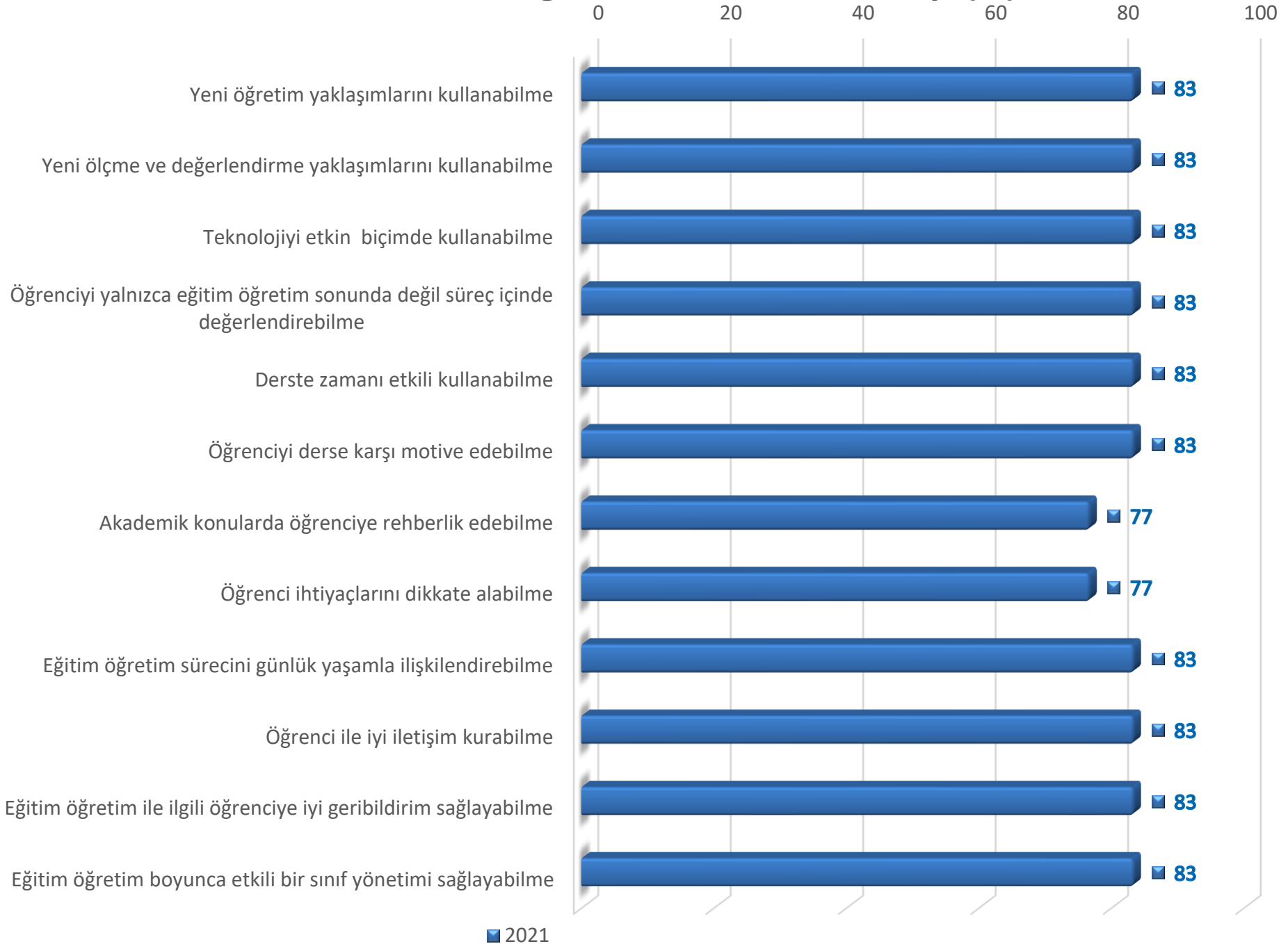

Muhasebe ve Vergi Bölümü-Yeterlik Düzeyi Kategori (%)



■ Kesinlikle Katılıyorum

■ Katılıyorum

■ Kararsızım

■ Katılmıyorum

■ Kesinlikle Katılmıyorum

Yüksekova MYO

Ulaştırma Hizmetleri Bölümü

- **Yeterlik Düzeyi**

% 62

Ankete Katılan Öğrenci Sayısı : 142

Ulaştırma Hizmetleri Bölümü-Yeterlik Düzeyi (%)

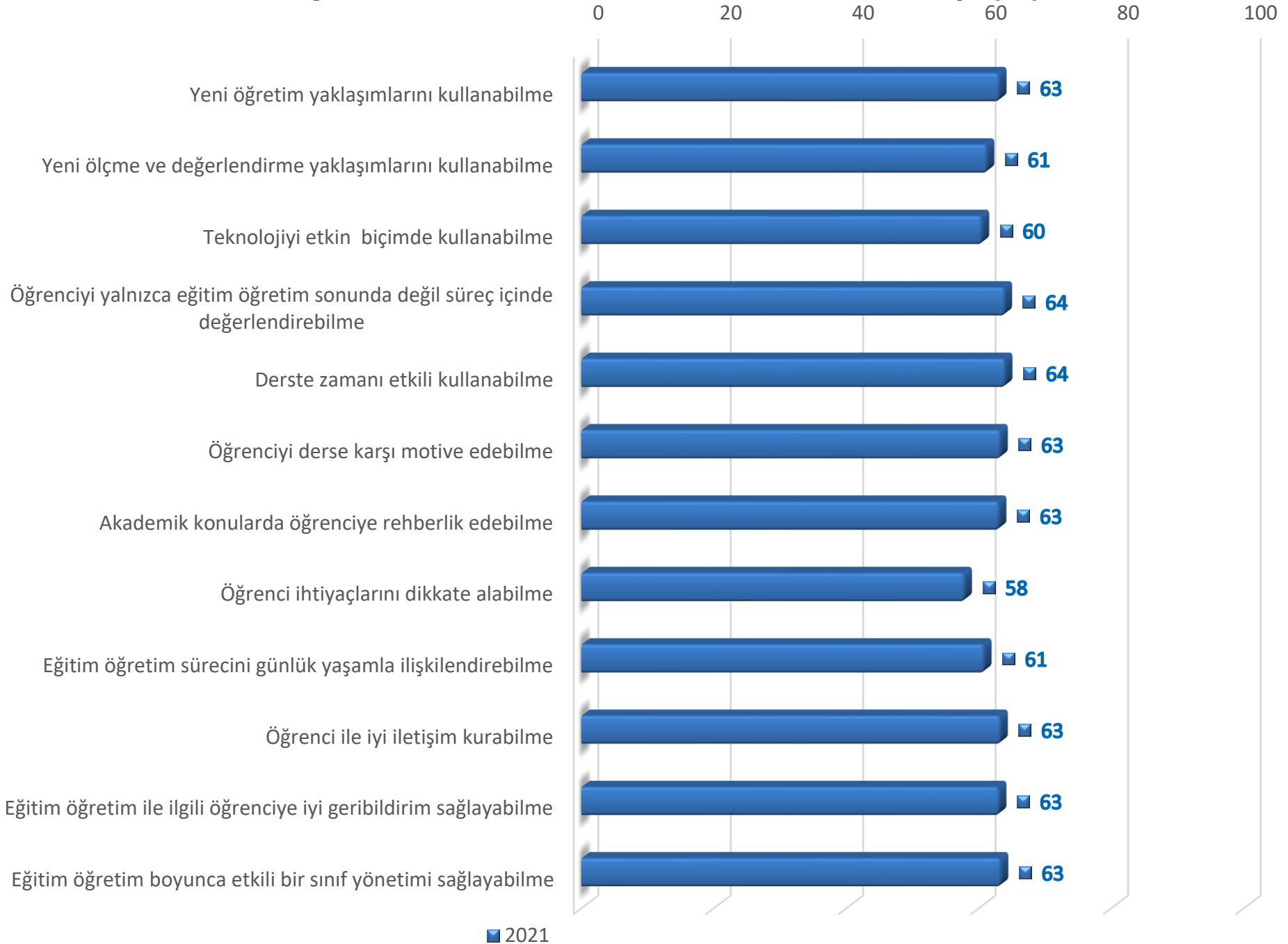

Ulaştırma Hizmetleri Bölümü-Yeterlik Düzeyi Kategori (%)

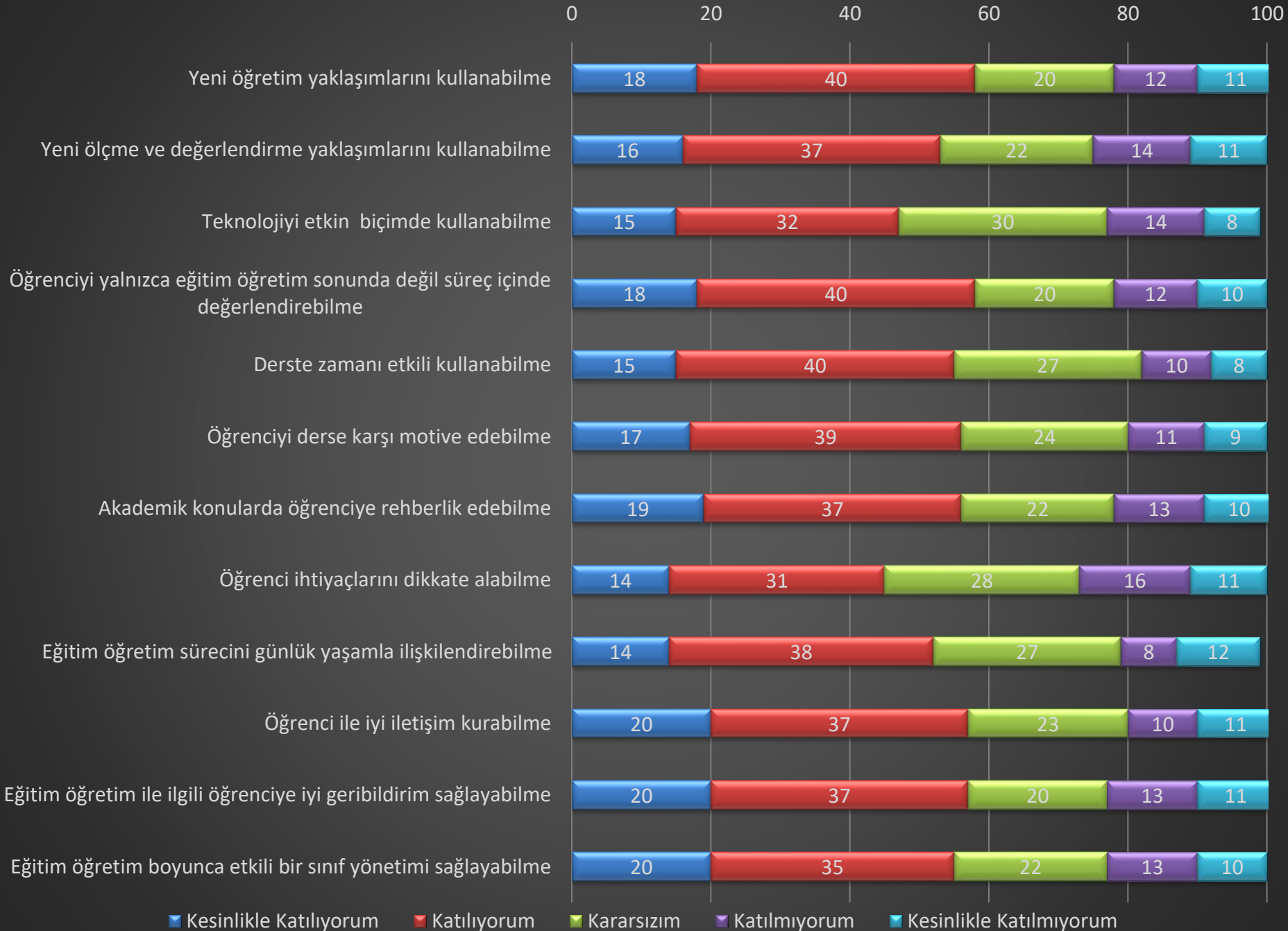

Yüksekova MYO

Yönetim ve Organizasyon Bölümü

- **Yeterlik Düzeyi**

% 66

Ankete Katılan Öğrenci Sayısı : 99

Yönetim ve Organizasyon Bölümü-Yeterlik Düzeyi (%)

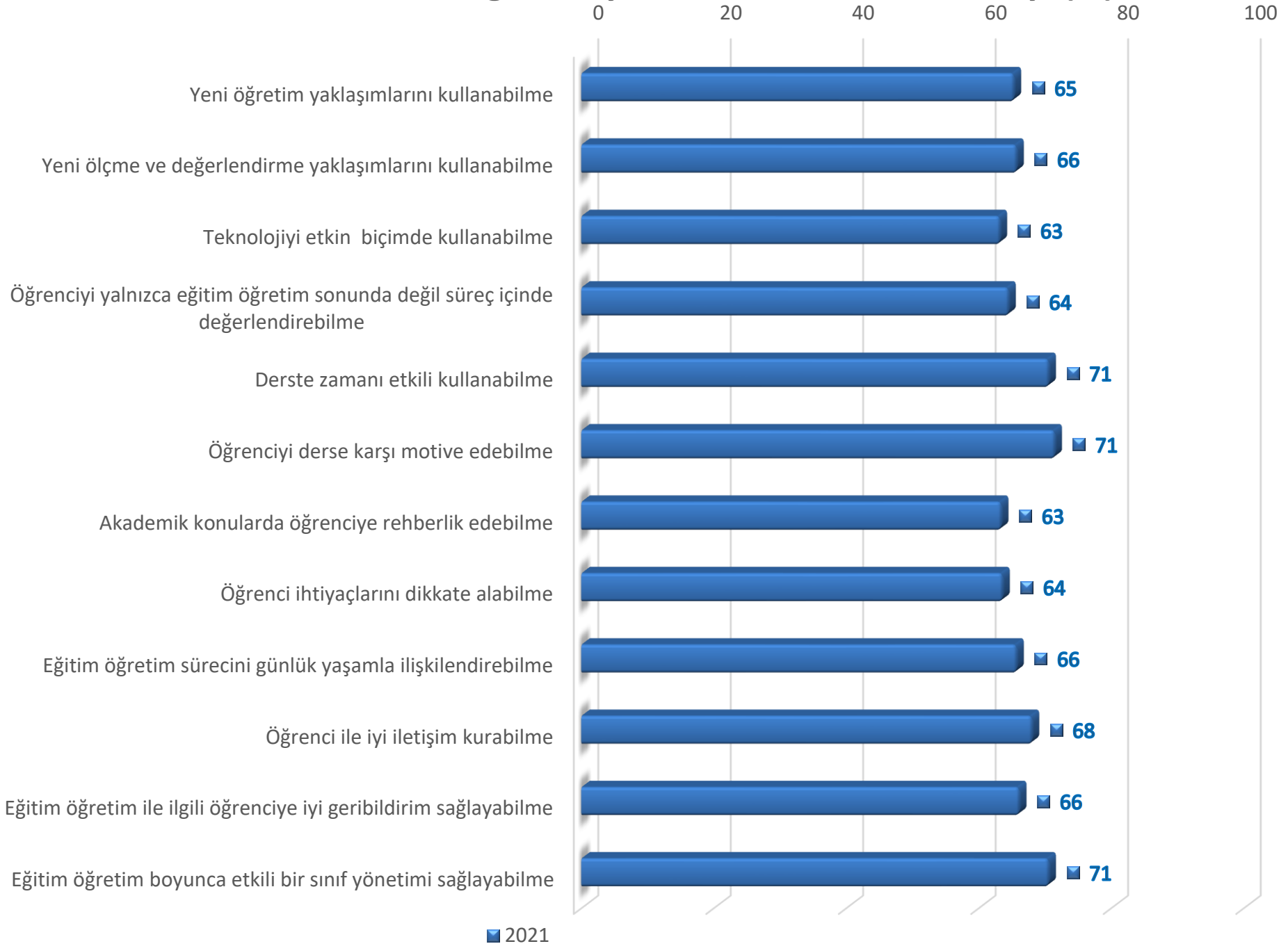

Yönetim ve Organizasyon Bölümü-Yeterlik Düzeyi Kategorisi (%)

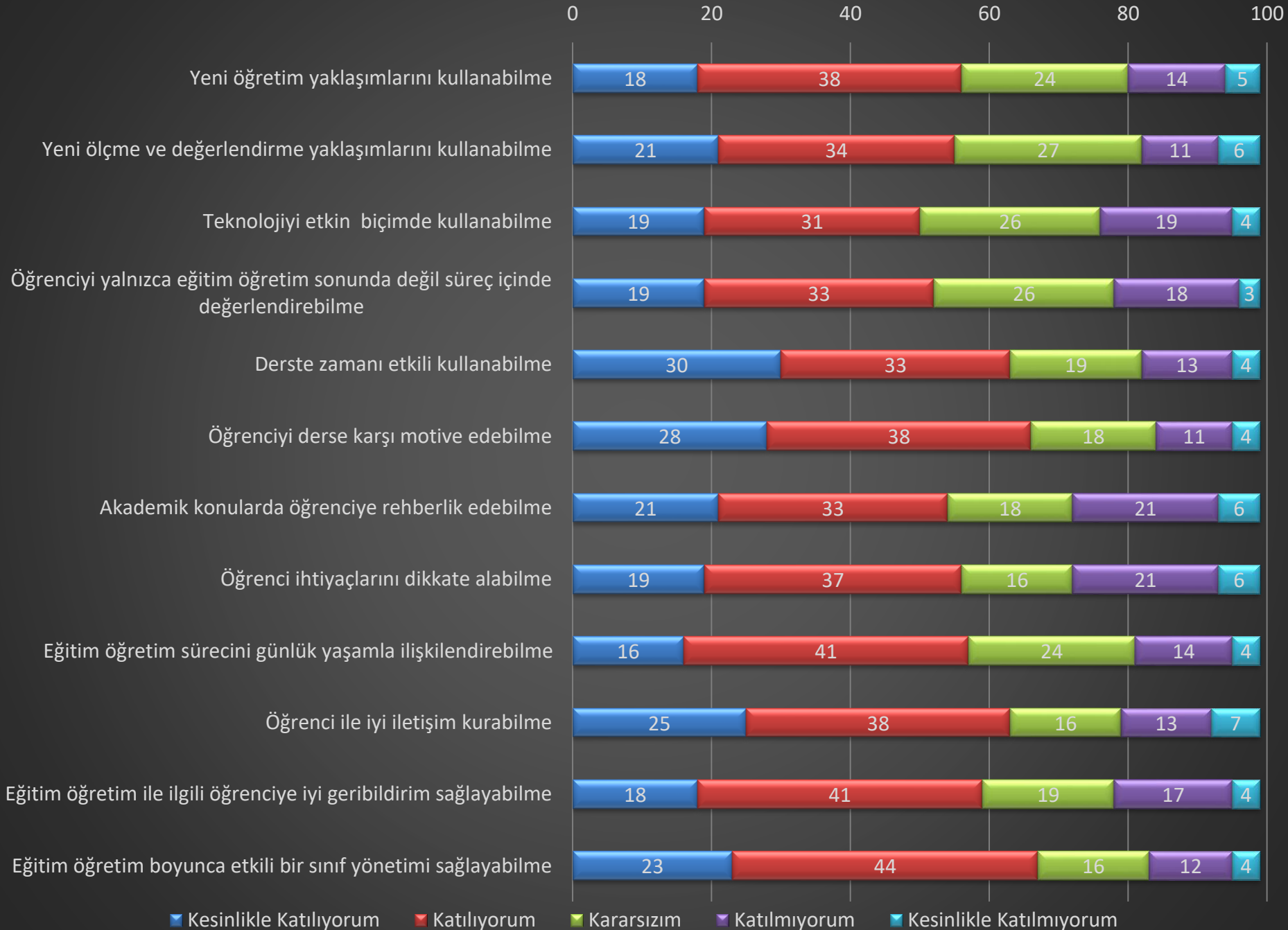

Yüksekova MYO-Yeterlik Düzeyi (% 65)

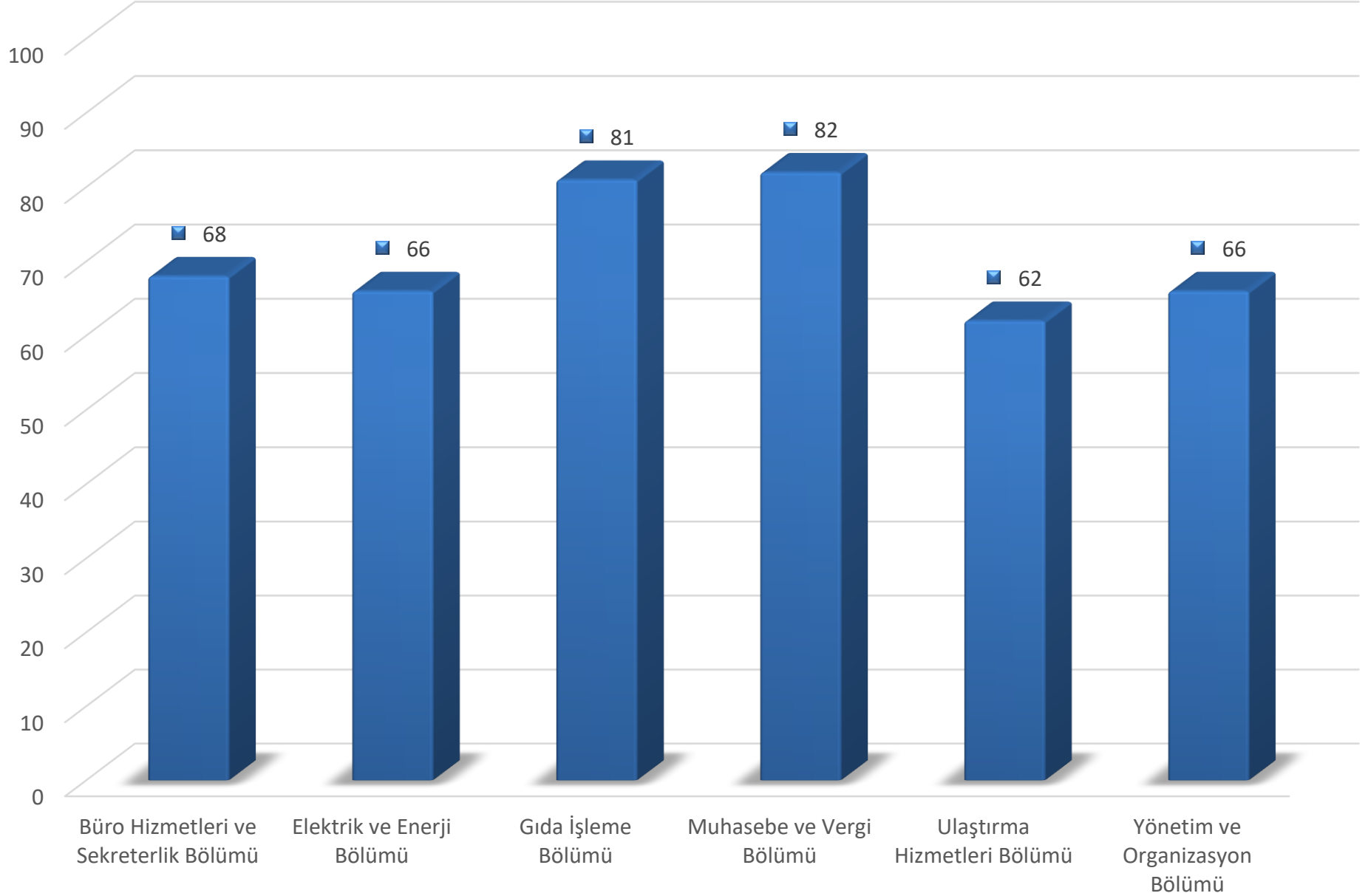

■ 2021



KYS
KALİTE YÖNETİM SİSTEMİ

Hakkari Üniversitesi Kalite Yönetim Sistemi (2021)