

T.C.  
HAKKARI ÜNİVERSİTESİ  
STRATEJİ GELİŞTİRME DAİRE  
BAŞKANLIĞI



2021  
KURUMSAL MALİ DURUM VE  
BEKLENTİLER RAPORU

## İÇİNDEKİLER

SUNUŞ.....	7
I. OCAK-HAZİRAN DÖNEMİ BÜTÇE UYGULAMA SONUÇLARI.....	8
A. OCAK-HAZİRAN DÖNEMİ BÜTÇE GİDERLERİNİN GELİŞİMİ.....	8
B. OCAK-HAZİRAN DÖNEMİ BÜTÇE GELİRLERİNİN GELİŞİMİ.....	17
II. OCAK-HAZİRAN DÖNEMİNDE YÜRÜTÜLEN FAALİYETLER.....	21
A. EĞİTİM- ÖĞRETİM ALANINDA YAPILAN DÜZENLEME VE FAALİYETLER.....	21
B. ARAŞTIRMA VE GELİŞTİRME ALANINDA YAPILAN DÜZENLEME VE FAALİYETLER.....	22
C. KÜTÜPHANE FAALİYETLERİ.....	22
III. TEMMUZ - ARALIK 2021 DÖNEMİNE İLİŞKİN BEKLENTİLER VE HEDEFLER.....	25
A. BÜTÇE GİDERLERİ.....	25
B. BÜTÇE GELİRLERİ.....	26



Tablo1: Ekonomik Sınıflandırmaya Göre 2020 –2021 Yılları Ocak– Haziran Dönemi Bütçe Giderleri . . . . .	8
Tablo2: Ekonomik Sınıflandırmaya Göre 2021 Yılı Ocak- Haziran Dönemi Gerçekleşen Personel Giderleri.....	9
Tablo3:Ekonomik Sınıflandırmaya Göre 2021 Yılı Ocak-Haziran Dönemi Gerçekleşen Sosyal Güvenlik Kurumlarına Devlet Primi Giderleri.....	11
Tablo4: Ekonomik Sınıflandırmaya Göre 2021 Yılı Ocak – Haziran Dönemi Gerçekleşen Mal ve Hizmet Alım Giderleri.....	12
Tablo5:Ekonomik Sınıflandırmaya Göre 2021 Yılı Ocak-Haziran Dönemi Gerçekleşen Cari Transferler.....	14
Tablo6: Ekonomik Sınıflandırmaya Göre 2021 Yılı Ocak- Haziran Dönemi Gerçekleşen Sermaye Giderleri.....	15
Tablo 7: 2020 – 2021 yılları Ocak - Haziran Dönemine İlişkin Kurum Bütçe Gelirleri .....	17
Tablo 8: Ekonomik Sınıflandırmaya Göre 2021 Yılı Ocak - Haziran Dönemi Gerçekleşen Teşebbüs ve Mülkiyet Gelirleri.....	18
Tablo9: Ekonomik Sınıflandırmaya Göre 2021 Yılı Ocak – Haziran Dönemi Gerçekleşen Alınan Bağış ve Yardımlar İle Özel Gelirler.....	19
Tablo 10: Ekonomik Sınıflandırmaya Göre 2021 Yılı Ocak - Haziran Dönemi Gerçekleşen Diğer Gelirler.....	20
Tablo 11: 2020 - 2021 Eğitim - Öğretim Yılı Üniversitemiz Mezun Sayılar.....	21
Tablo 12: 2021 Yılı Yatırım Dağılımı (Bin TL).....	22
Tablo 13: Bütçe Giderlerinin Gelişimi Sayısı.....	22
Tablo 14: 2021 Dönemine İlişkin Bütçe Giderleri Gerçekleşme Tahmini.....	25
Tablo 15: 2021 Dönemine İlişkin Bütçe Gelirleri Gerçekleşme Tahmini.....	26

## GRAFİKLER LİSTESİ

Grafik 1: 2020 – 2021 Yılı Ocak - Haziran Dönemi İtibariyle Bütçe Gider Gerçekleşme Toplamı Grafiği.....	9
Grafik 2: 2020- 2021 Yılı Ocak - Haziran Dönemi Personel Giderleri Gerçekleşme Toplamı Grafiği.....	10
Grafik 3: 2021 Yılı Ocak - Haziran Dönemi Gerçekleşmesi İle Oluşan Personel Giderleri Grafiği.....	10
Grafik 4: 2020 – 2021 Yılı Ocak - Haziran Dönemi Aylar İtibariyle Sosyal Güvenlik Kurumlarına Devlet Primi Giderleri Gerçekleşme Toplamı Grafiği.....	11
Grafik 5: 2021 yılı Ocak - Haziran Dönemi Gerçekleşmesi İle Oluşan Sosyal Güvenlik Kurumlarına Devlet Primi Giderleri Grafiği.....	12
Grafik 6: 2020–2021Yılı Ocak-Haziran Dönemi İtibariyle Mal ve Hizmet Alım Giderleri Gerçekleşme Toplamı Grafiği.....	13
Grafik 7: 2021 Yılı Ocak - Haziran Dönemi Gerçekleşmesi İle Oluşan Mal ve Hizmet Alım Giderleri Grafiği.....	13
Grafik 8: 2020 – 2021 Yılı Ocak - Haziran Dönemi İtibariyle Cari Transferler Gerçekleşme Toplamı Grafiği...	14
Grafik 9: 2021 Yılı Ocak - Haziran Dönemi Gerçekleşmesi İle Oluşan Cari Transferler Grafiği.....	15
Grafik 10: 2020 – 2021 Yılı Ocak - Haziran Dönemi Aylar İtibariyle Sermaye Giderleri Gerçekleşme Toplamı Grafiği.....	16
Grafik 11: 2021 Yılı Ocak - Haziran Dönemi Gerçekleşmesi İle Oluşan Sermaye Giderleri Grafiği.....	16
Grafik 12: 2021 Yılı Ocak - Haziran Dönemi İtibariyle Bütçe Gelir Gerçekleşme Oranı Grafiği.....	17
Grafik 13: 2020–2021 Yılı Ocak - Haziran Dönemi Aylar İtibariyle Teşebbüs ve Mülkiyet Gelirleri Gerçekleşme Toplamı Grafiği.....	18
Grafik 14: 2020 - 2021 Yılı Ocak - Haziran Dönemi Aylar İtibariyle Alınan Bağış ve Yardımlar İle Özel Gelirler Gerçekleşme Toplamı Grafiği.....	19
Grafik 15: 2020 – 2021 Yılı Ocak - Haziran Dönemi Aylar İtibariyle Diğer Gelirler Gerçekleşme Toplamı Grafiği.....	20
Grafik 16: 2021 Dönemine İlişkin Bütçe Giderleri Gerçekleşme Tahmini Grafiği.....	25
Grafik 17: 2021 Dönemine İlişkin Bütçe Gelirleri Gerçekleşme Tahmini Grafiği.....	26





5018 sayılı Kamu Mali Yönetimi ve Kontrol Kanununun 30 uncu maddesinde; genel yönetim kapsamındaki kamu idarelerinin bütçelerinin ilk altı aylık uygulama sonuçlarını, ikinci altı aya ilişkin beklentiler ve hedefler ile faaliyetlerini temmuz ayı içinde kamuoyuna açıklayacakları öngörülmüş bulunmaktadır.

Bu amaçla kamu hizmetlerinin yürütülmesinde tutarlı, dengeli ve etkili bütçe uygulamalarının bir sonucu da saydamlığın ve hesap verilebilirliğin artırılması ile kamuoyunun zamanında bilgilendirilerek kamu idareleri üzerindeki genel denetim ve gözetim fonksiyonu gerçekleştirilmektedir.

Hizmetlerin yürütülmesine yönelik faaliyetlerin gerçekleştirilmesinde sahip olduğumuz kaynakların kullanım sonuçları ile cari yıl gerçekleşme öngörülerini ortaya koymak ve Üniversitemizde şeffaflık, saydamlık ve hesap verebilirliği sağlamak amacıyla, başta öğrencilerimiz olmak üzere hizmetlerimizden yararlananlara ve kamuoyu ile bu sonuç ve öngörülerini paylaşmak önem arz etmektedir.

Bu çerçevede, şeffaflığın artırılması ve kamuoyu denetiminin sağlanabilmesi için Üniversitemizde, 2021 yılı faaliyetlerine ait kaynakların kullanılmasına ilişkin ilk altı aylık dönemdeki bütçe uygulamaları, ikinci altı aya ilişkin beklentiler ve hedefler ile faaliyetlerin yer aldığı "2021 Yılı Kurumsal Mali Durum ve Beklentiler Raporu" kamuoyunun bilgisine sunulmuştur.

Saygılarımla.

Prof. Dr. Ömer PAKIŞ  
Rektör

# I. OCAK - HAZİRAN DÖNEMİ BÜTÇE UYGULAMA SONUÇLARI

## A. OCAK - HAZİRAN DÖNEMİ BÜTÇE GİDERLERİNİN GELİŞİMİ

Hakkari Üniversitesine Merkezi Bütçe Kanun ile 2021 yılı için toplam 106.274.000,00 TL ödenek tahsis edilmiştir. Yılın ilk altı aylık döneminde, geçen yıla göre kurum bütçe giderleri % 37,33 oranında artış göstererek 51.378.453,90 TL olarak gerçekleşmiştir.

Ocak - Haziran 2021 döneminde, kurum bütçe ödeneklerinin yüzde 46,9'u kullanılmış durumdadır. Geçen yılın ilk altı aylık döneminde kurum bütçe giderlerindeki gerçekleştirme oranı ise 47,48 olmuştur.

2021 yılı bütçe giderlerinin ekonomik sınıflandırmaya göre ilk altı aylık gerçekleşmesi aşağıdaki tabloda gösterilmiştir.

**Tablo 1: Ekonomik Sınıflandırmaya Göre 2020 - 2021 Yılları Ocak - Haziran Dönemi Bütçe Giderleri**

	2020 Yılı (TL)		2021 Yılı (TL)		Ocak - Haziran Dönemi Gerç. Oranı (%)	
	Bütçe	Ocak-Haziran Dönemi Gerçekleşen	Bütçe	Ocak - Haziran Dönemi Gerçekleşen	2020	2021
Personel Giderleri	48.971.000	27.890.400	61.929.000	37.851.122	56,95	61,12
Sosyal Güvenlik Kurumlarına Devlet Primi Giderleri	6.726.000	3.579.474	8.265.000	4.986.603	53,21	60,33
Mal ve Hizmet Alım Giderleri	5.456.000	2.851.475	6.495.000	2.831.218	52,26	43,59
Cari Transferler	1.204.000	838.379	1.583.000	867.899	69,63	54,82
Sermaye Giderleri	7.770.000	2.372.857	28.002.000	170.995	30,53	0,61
<b>TOPLAM</b>	<b>70.127.000</b>	<b>37.532.185</b>	<b>106.274.000</b>	<b>54.724.548</b>	<b>53,52</b>	<b>51,49</b>

2021 yılı bütçe ödeneklerinin ekonomik sınıflandırmaya göre ilk altı aylık kullanım oranları aşağıdaki grafikte gösterilmiştir.





## Grafik 1: 2020 – 2021 Yılı Ocak - Haziran Dönemi İtibariyle Bütçe Gider Gerçekleşme Toplamı Grafiği

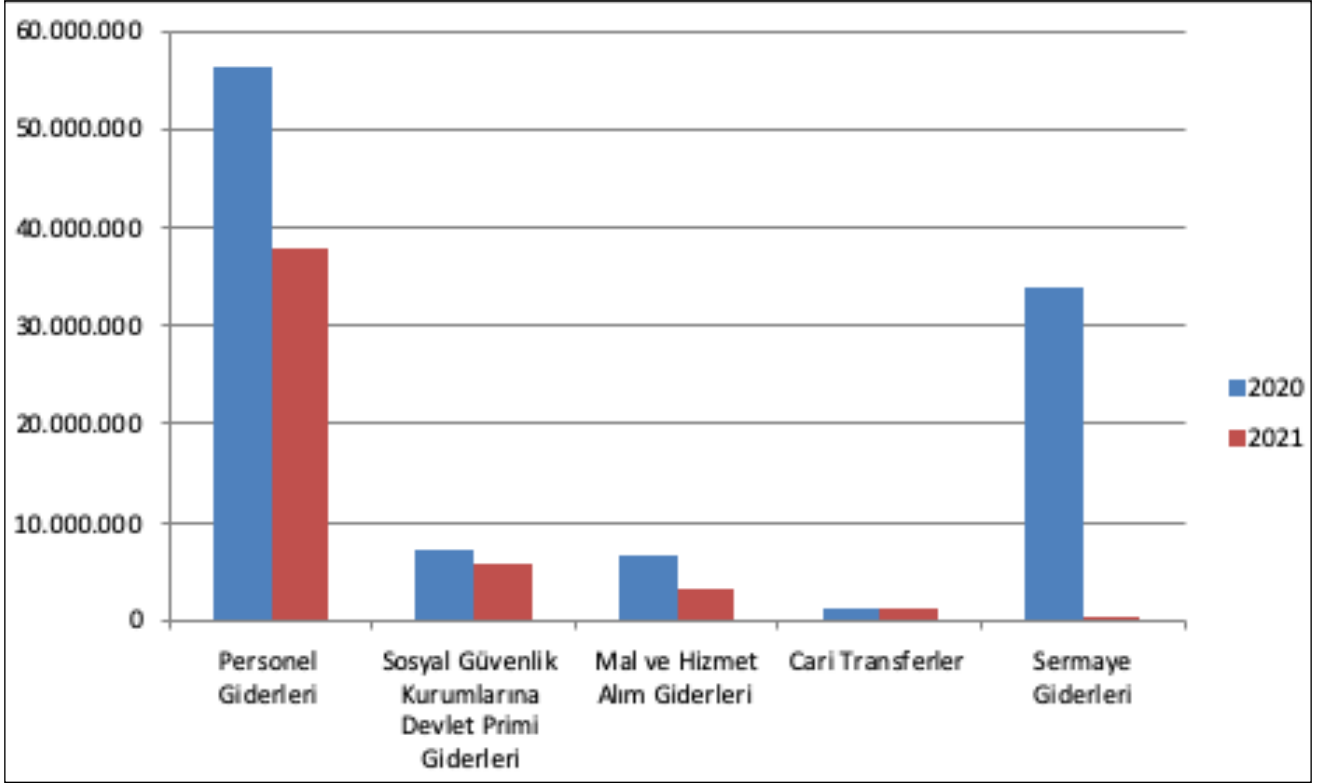

Ekonomik tasnif bazında bütçe ödeneklerinin gerçekleşmelerine ilişkin bilgilere ve değerlendirmelere aşağıdaki bölümlerde yer verilmiştir.

### A.1. PERSONEL GİDERLERİ

Üniversite bütçesine 2021 yılı personel giderleri için 61.929.000 TL ödenek tefrik edilmiştir. İlk altı aylık dönemde Personel Giderleri ödeneğinden 37.851.122,72 TL harcanmıştır. Personel giderleri kapsamında yapılan harcamaların ayrıntısı aşağıda gösterilmektedir.

**Tablo 2: Ekonomik Sınıflandırmaya Göre 2021 Yılı Ocak - Haziran Dönemi Gerçekleşen Personel Giderleri**

PERSONEL GİDERLERİ	(TL)
Memurlar	30.265.637,82
Sözleşmeli Personel	89.240,29
İşçiler	7.496.244,61
TOPLAM	37.851.122,72

**Grafik 2: 2020- 2021 Yılı Ocak - Haziran Dönemi Personel Giderleri Gerçekleşme Toplamı Grafiği**

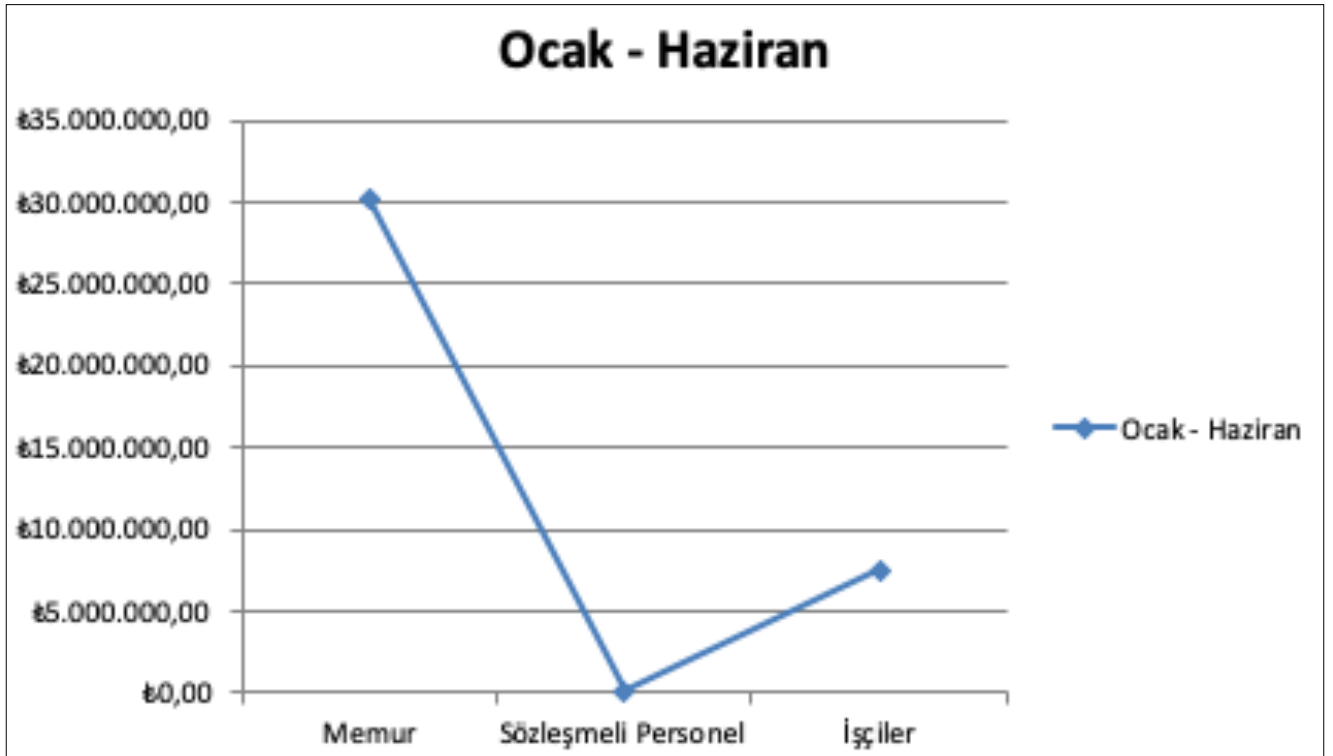

Personel Giderlerinde 2020 yılı Ocak - Haziran gerçekleşmesi 27.890.400,10 TL iken 2021 yılı Ocak - Haziran itibariyle 37.851.122,72 TL gerçekleşerek %35,71 oranında bir artış olmuştur.

**Grafik 3: 2021 Yılı Ocak - Haziran Dönemi Gerçekleşmesi İle Oluşan Personel Giderleri Grafiği**

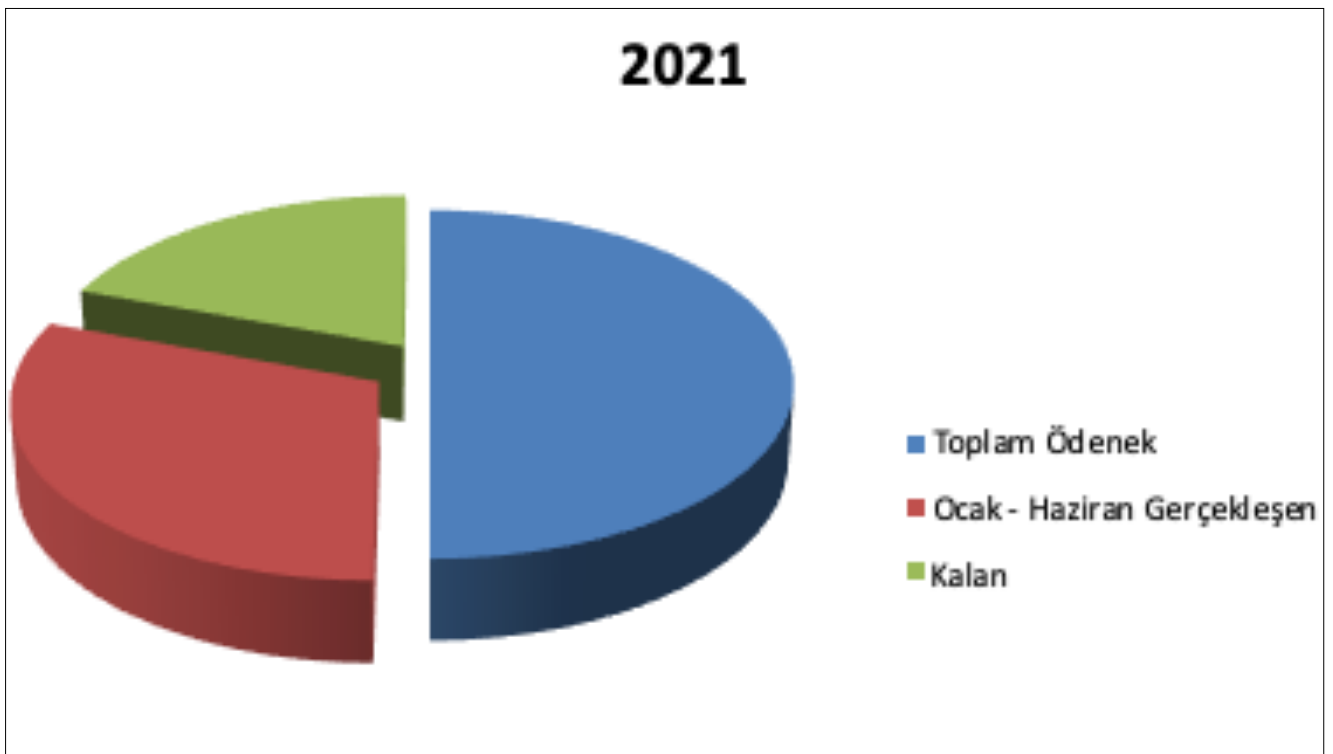

## A.2. SOSYAL GÜVENLİK KURUMLARINA DEVLET PRİMİ GİDERLERİ

Üniversite bütçesinden 2021 yılı Sosyal Güvenlik Kurumlarına Devlet Primi Giderler için 8.265.000 TL ödenek tefrik edilmiştir. İlk altı aylık dönemde Sosyal Güvenlik Kurumlarına Devlet Primi Giderleri ödeneğinden 4.986.603,51 TL harcanmıştır. Sosyal Güvenlik Kurumlarına Devlet Primi Giderleri kapsamında yapılan harcamaların ayrıntısı aşağıda gösterilmektedir.

**Tablo 3: Ekonomik Sınıflandırmaya Göre 2021 Yılı Ocak - Haziran Dönemi Gerçekleşen Sosyal Güvenlik Kurumlarına Devlet Primi Giderleri**

SOSYAL GÜVENLİK KURUMLARINA DEVLET PRİMİ GİDERLERİ	(TL)
Memurlar	3.378.602,77
Sözleşmeli Personel	18.468,98
İşçiler	1.589.531,76
TOPLAM	4.986.603,51

**Grafik 4: 2020 – 2021 Yılı Ocak - Haziran Dönemi Aylar İtibariyle Sosyal Güvenlik Kurumlarına Devlet Primi Giderleri Gerçekleşme Toplamı Grafiği**

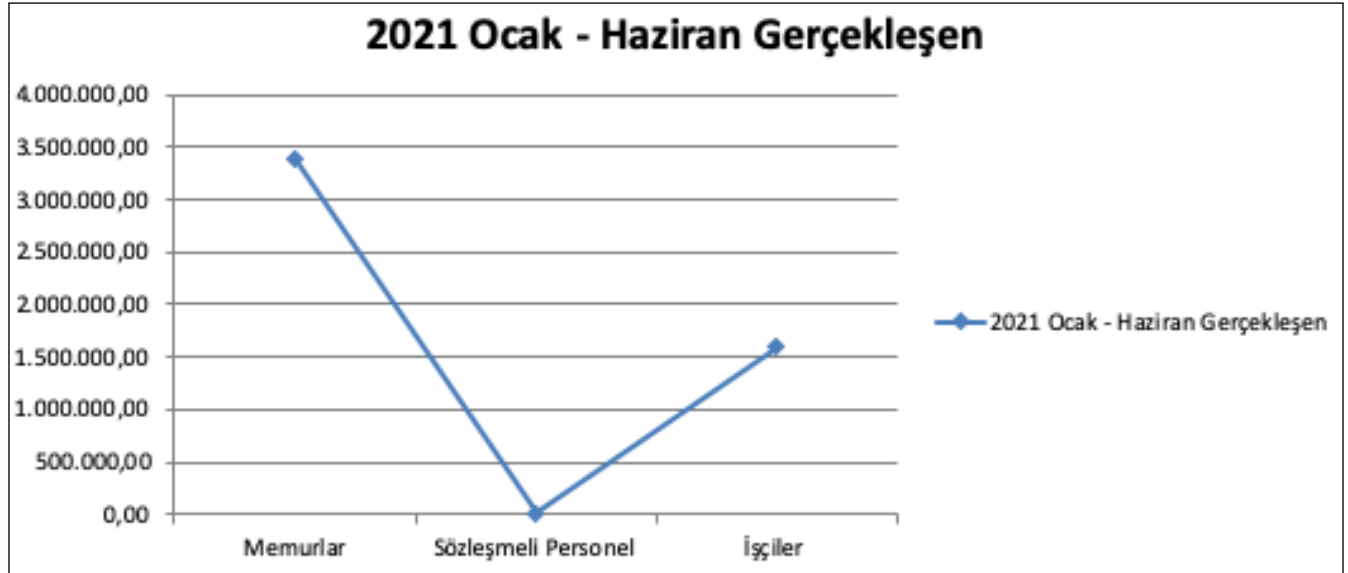

Sosyal Güvenlik Kurumlarına Devlet Primleri Giderlerinde 2020 Yılı Ocak - Haziran döneminde 3.579.474,19 TL iken 2021 yılı Ocak - Haziran dönemi itibariyle 4.986.603,51 TL gerçekleşerek %39,3 oranında bir artış olmuştur.

**Grafik 5: 2021 yılı Ocak - Haziran Dönemi Gerçekleşmesi İle Oluşan Sosyal Güvenlik Kurumlarına Devlet Primi Giderleri Grafiği**

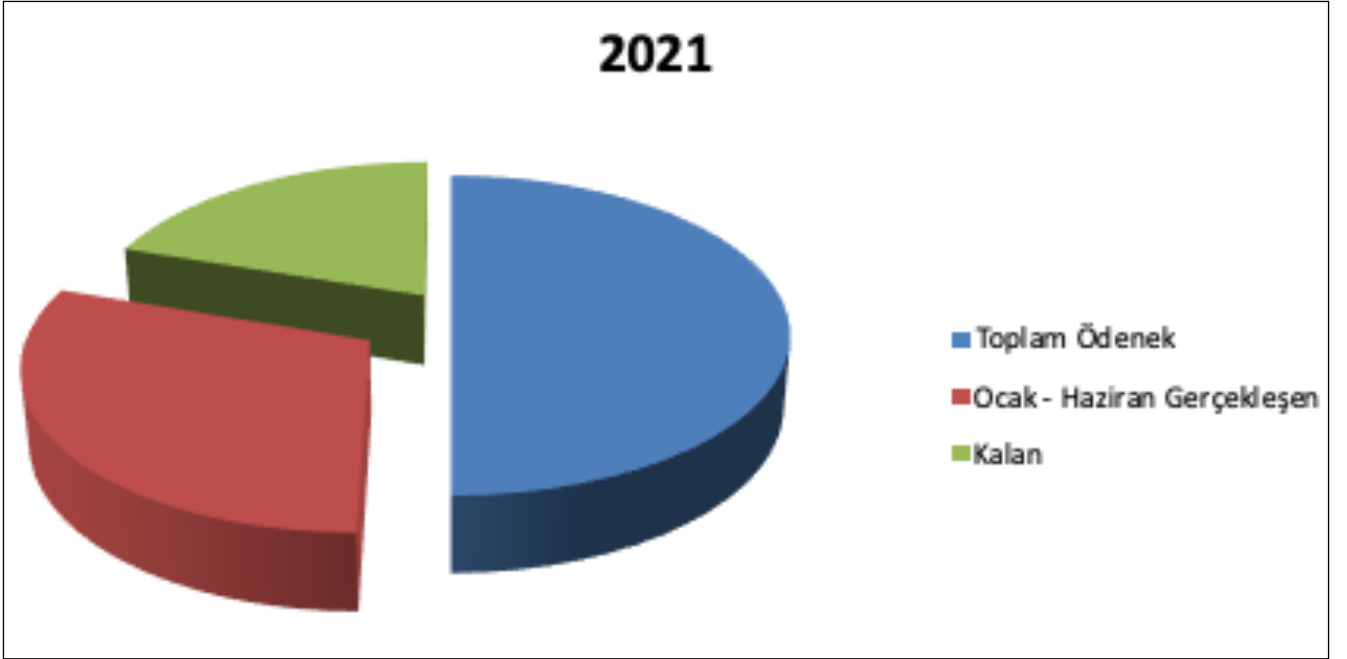

2021 yılı Sosyal Güvenlik Kurumlarına Devlet Primleri Giderlerinde Ocak - Haziran ayı itibariyle %60,33'u gerçekleşmiştir.

### A.3. MAL VE HİZMET ALIM GİDERLERİ

Mal ve Hizmet Alım Giderlerinin 2021 Başlangıç Ödeneği 6.495.000 TL'dir. Ocak - Haziran Gerçekleşmesi 2.831.218,64 TL olarak gerçekleşerek, ödeneğin %53,59 kullanılmıştır.

**Tablo 4: Ekonomik Sınıflandırmaya Göre 2021 Yılı Ocak - Haziran Dönemi Gerçekleşen Mal ve Hizmet Alım Giderleri**

MAL VE HİZMET ALIM GİDERLERİ	(TL)
Tüketime Yönelik Mal ve Malzeme Alımları	2.167.107,60
Yolluklar	98.635,56
Görev Giderleri	17.389,75
Hizmet Alımları	483.583,11
Temsil ve Tanıtma Giderleri	1.980,00
Menkul Mal, Gayri Maddi Hak Alım, Bakım ve Onarım Giderleri	24.916,02
Gayrimenkul Mal Bakım ve Onarım Giderleri	37.606,60
<b>TOPLAM</b>	<b>2.831.218,64</b>

**Grafik 6: 2020 – 2021 Yılı Ocak - Haziran Dönemi İtibariyle Mal ve Hizmet Alım Giderleri Gerçekleşme Toplamı Grafiği**



Mal ve Hizmet Alımları Giderlerinde 2020 yılı Ocak - Haziran gerçekleşmesi 2.851.475,35 TL iken, 2021 yılı Ocak - Haziran döneminde 2.831.218,64 TL gerçekleşerek % 0,71 oranında bir düşüş olmuştur.

**Grafik 7: 2021 Yılı Ocak - Haziran Dönemi Gerçekleşmesi İle Oluşan Mal ve Hizmet Alım Giderleri Grafiği**

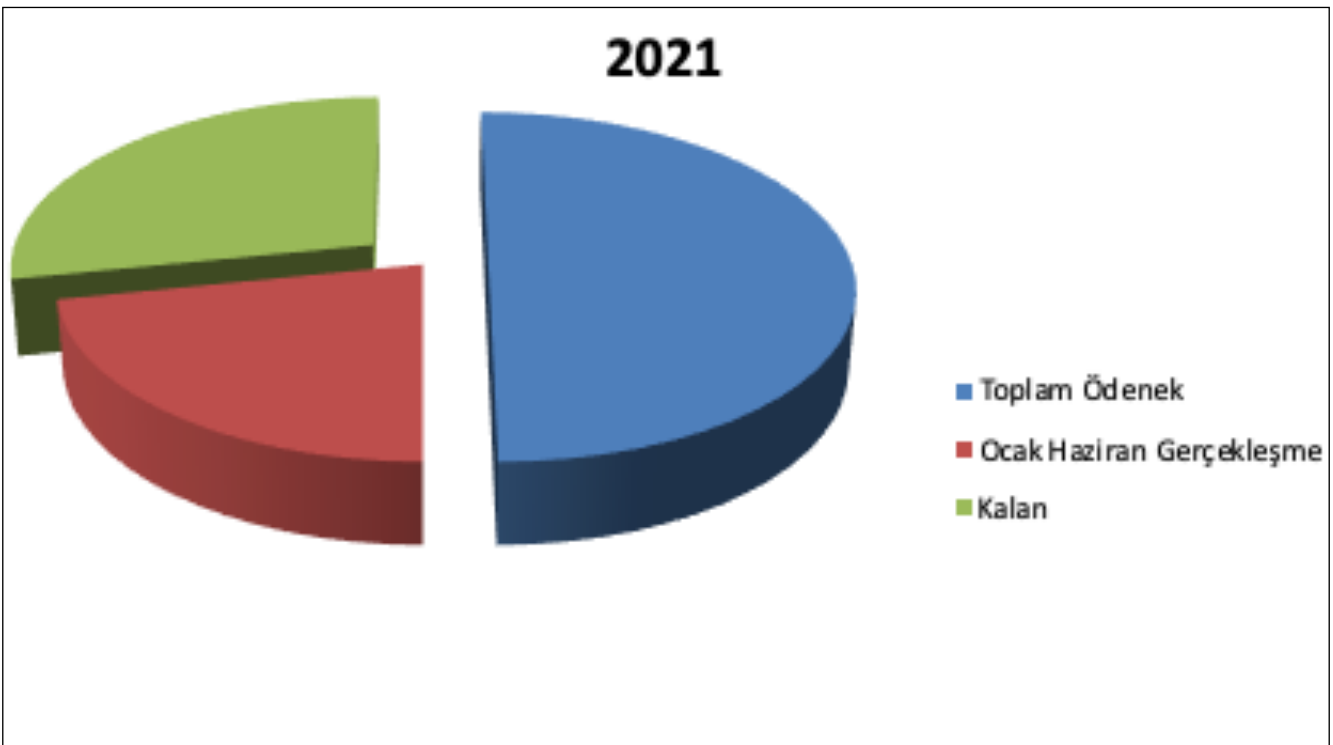

## A.4. CARİ TRANSFERLER

Üniversite bütçesine 2021 yılı Cari Transferler için tefrik edilen ödenek 1.583.000 TL'dir. İlk altı aylık dönemde Cari Transferler ödeneğinden 867.899,92 TL harcanmıştır.

**Tablo5: Ekonomik Sınıflandırmaya Göre 2021 Yılı Ocak-Haziran Dönemi Gerçekleşen Cari Transferler**

CARİ TRANSFERLER	(TL)
Görevlendirme Giderleri	802.148,16
Kar Amacı Gütmeyen Kuruluşlara Yapılan Transferler	65.148,76
Hane Halkına Yapılan Transferler	0,0
Yurtdışına Yapılan Transferler	0,0
TOPLAM	867.899,92

**Grafik 8: 2020 – 2021 Yılı Ocak - Haziran Dönemi İtibariyle Cari Transferler Gerçekleşme Toplamı Grafiği**

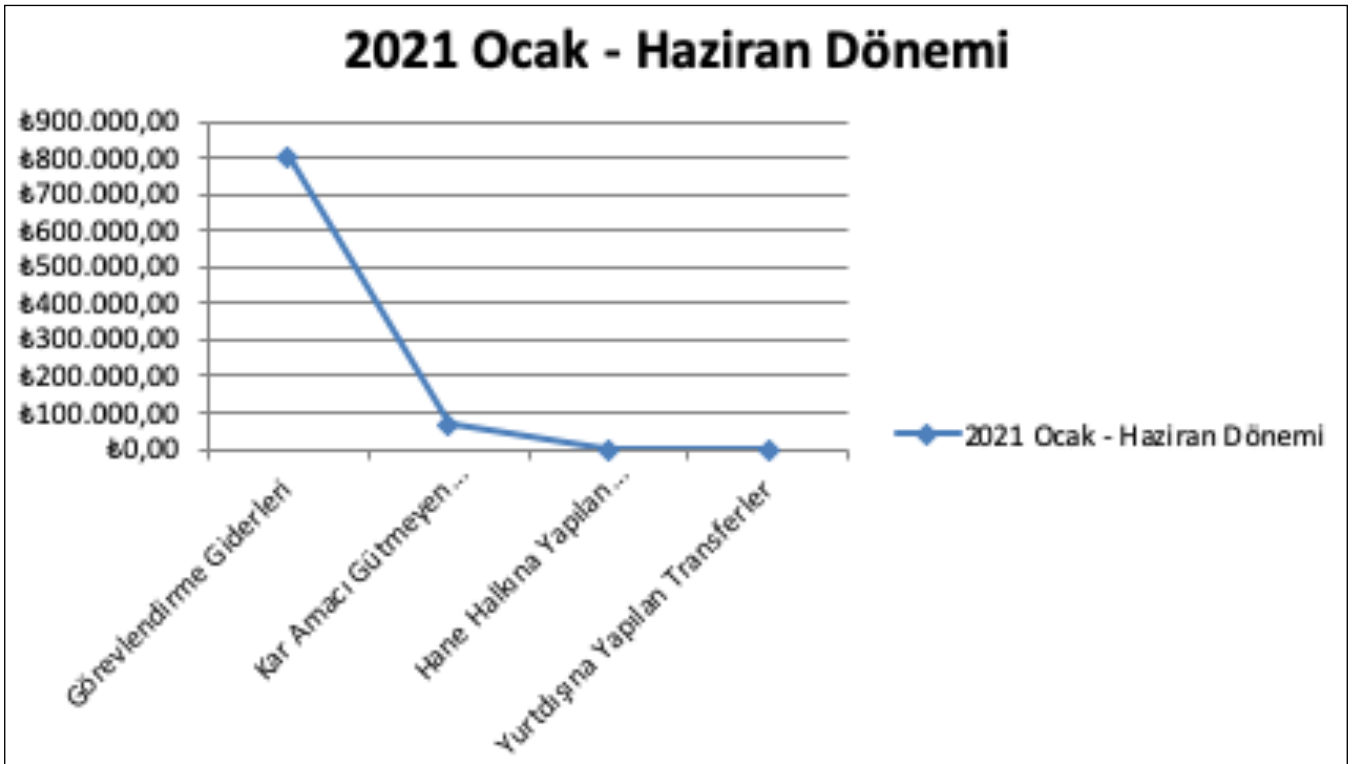

Cari Transfer 2020 yılı Ocak - Haziran gerçekleşmesi 838.379,79 TL iken 2021 yılı Ocak-Haziran ayı gerçekleşmesi 867.899,92 TL gerçekleşerek %3,40 oranında artış olmuştur.

## Grafik 9: 2021 Yılı Ocak - Haziran Dönemi Gerçekleşmesi İle Oluşan Cari Transferler Grafiği

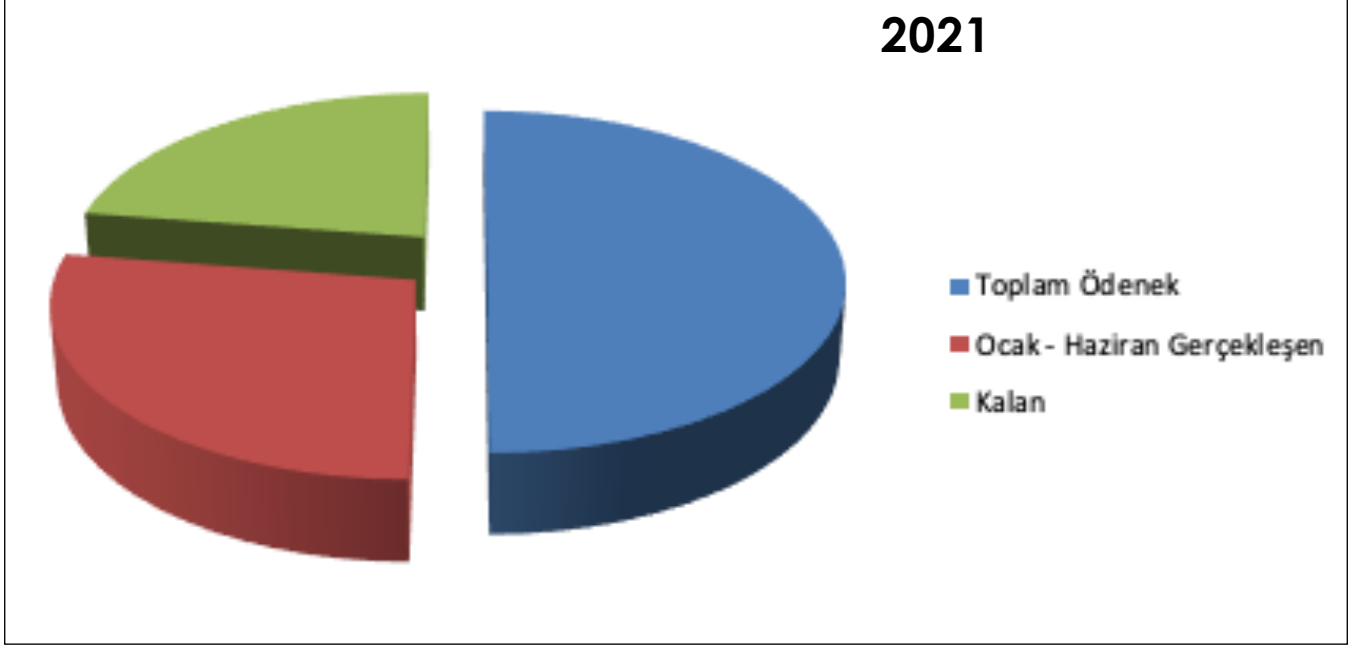

### A.5. SERMAYE GİDERLERİ

Sermaye Giderlerinin 2021 yılı başlangıç ödeneği 28.002.000 TL'dir. Ocak- Haziran gerçekleşmesi 170.995,56 TL olmuştur.

**Tablo 6: Ekonomik Sınıflandırmaya Göre 2021 Yılı Ocak - Haziran Dönemi Gerçekleşen Sermaye Giderleri**

SERMAYE GİDERLERİ		(TL)
Mamul Mal Alımları		139.779,86
Gayri Maddi Hak Alımları		31.215,70
Gayrimenkul Sermaye Üretim Giderleri		0,00
Menkul Malların Büyük Onarım Giderleri		0,00
Gayrimenkul Büyük Onarım Giderleri		0,00
Diğer Sermaye Giderleri		0,00
TOPLAM		170.995,56

**Grafik 10: 2020 – 2021 Yılı Ocak - Haziran Dönemi Aylar İtibariyle Sermaye Giderleri Gerçekleşme Toplamı Grafiği**



**Grafik 11: 2021 Yılı Ocak - Haziran Dönemi Gerçekleşmesi İle Oluşan Sermaye Giderleri Grafiği**

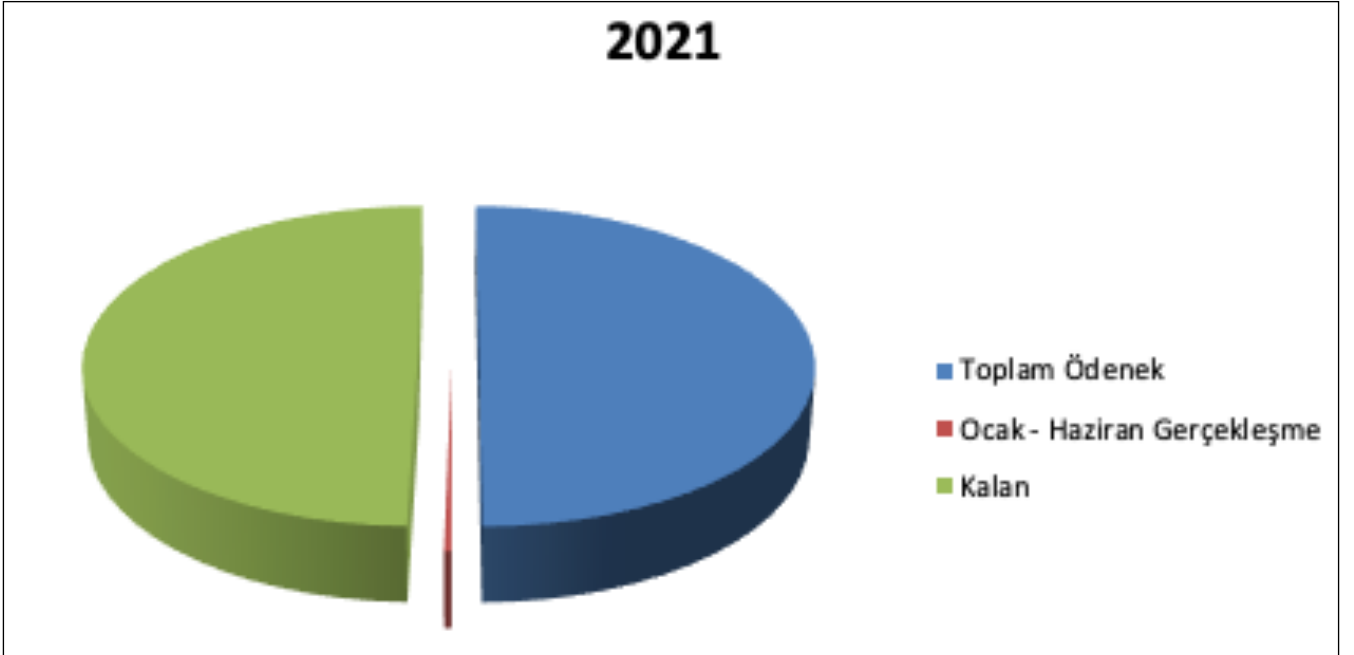

Sermaye Giderlerinde 2020 yılı Ocak - Haziran gerçekleşmesi 2.372.857,97 TL iken 2021 yılı Ocak - Haziran ayı döneminde 170.995,56 TL gerçekleşerek %92 oranında bir azalış gerçekleşmiştir. Bunun nedeni Toplu Konut İdaresi (TOKİ) tarafında Üniversitemize gönderilen "Zeynel Bey Yerleşkesi 2. Etap Merkezi Birimler Binaları İnşaatı İle Genel Altyapı ve Çevre Düzenleme İşİ" olan 24.402.385,36 TL'lik faturanın ödemesi bekletilmesinden kaynaklanmaktadır.



## B. OCAK - HAZİRAN DÖNEMİ BÜTÇE GELİRLERİNİN GELİŞİMİ

Ocak - Haziran 2021 döneminde, kurum bütçe gelirleri 51.083.526 TL olarak gerçekleşmiş olup, bütçede öngörülen gelir hedefinin yüzde 48,06'sına ulaşmıştır.

Kurum bütçe gelirlerine ilişkin detaylı Tablo Ek 2'de gösterilmiş olup Ocak-Haziran dönemine ilişkin artış bilgilerini de içeren özet tabloya aşağıda yer verilmiştir.

**Tablo 7: 2020 - 2021 yılları Ocak - Haziran Dönemine İlişkin Kurum Bütçe Gelirleri**

	2020 Yılı (TL)			2021 Yılı (TL)		
	Bütçe	Ocak - Haziran Gerçekleşen Toplamı	Gerçekleşme Oranı (%)	Gerçekleşme Tahmini	Ocak - Haziran Gerçekleşme Toplamı	Gerçekleşme Oranı (%)
Teşebbüs ve Mülkiyet Gelirleri	450.000	711.385	%158,08	991.000	1.163.526	%117,40
Alınan Bağış ve Yardımlar ile Özel Gelirler	69.117.000	34.000.000	%49,19	104.668.000	49.920.000	%47,69
Diğer Gelirler	560.000	348.268	%56,62	615.000	294.927	%47,95
TOPLAM	70.127.00000	35.059.655	%49,99	106.274.000	51.083.526	%48,06

Haziran sonu itibariyle, kurum gelir gerçekleştirmeleri içinde Teşebbüs ve Mülkiyet Gelirlerinin oranı 2020 yılında %158,08 iken 2021 yılında %117,40 oranında, Alınan Bağış ve Yardımların oranı 2020 yılında %49,19 iken 2021 yılında %47,69 oranında, Diğer Gelirler ise 2020 yılında %56,62 iken 2021 yılında %47,95 oranında gerçekleşmiştir.

**Grafik 12: 2021 Yılı Ocak - Haziran Dönemi İtibariyle Bütçe Gelir Gerçekleşme Oranı Grafiği**

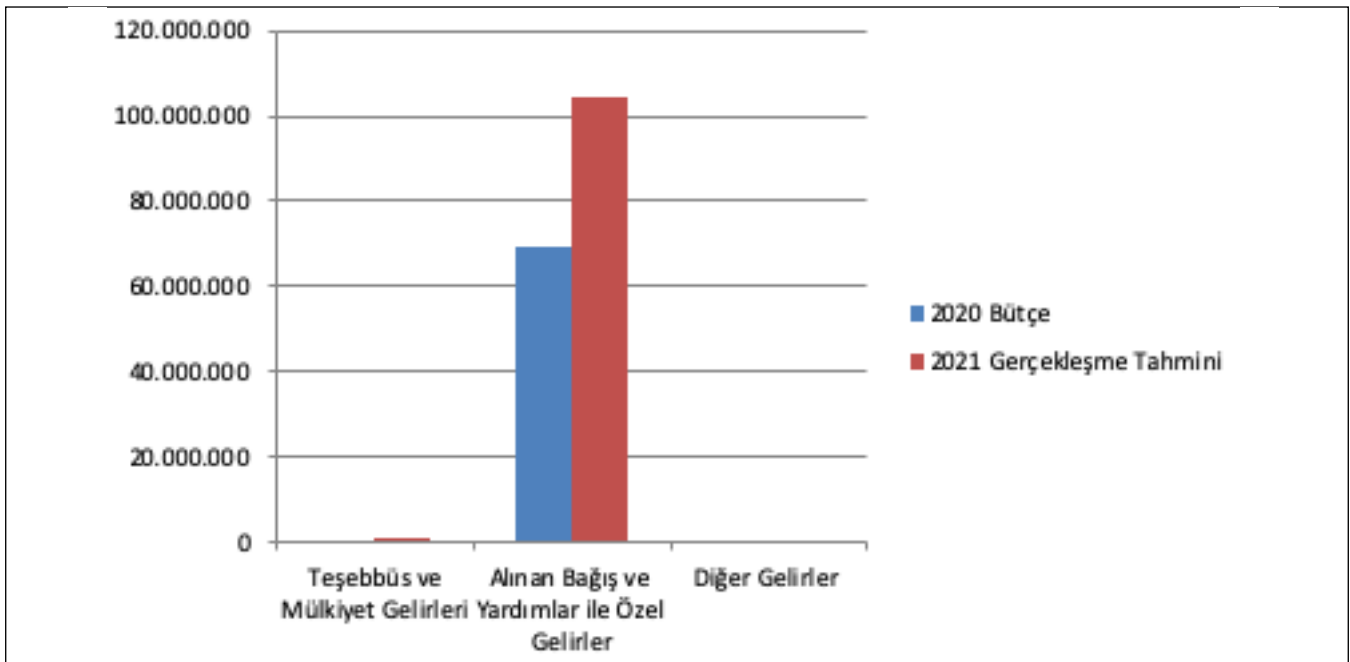

## B.1. TEŞEBBÜS VE MÜLKİYET GELİRLERİ

Teşebbüs ve Mülkiyet Gelirlerinde 2020 yılı Ocak-Haziran gerçekleşmesi 711.385 TL iken 2021 yılı Ocak - Haziran dönemi 1.163.526,75 TL gelir elde edilmiştir.

**Tablo 8: Ekonomik Sınıflandırmaya Göre 2021 Yılı Ocak - Haziran Dönemi Gerçekleşen Teşebbüs ve Mülkiyet Gelirleri**

TEŞEBBÜS VE MÜLKİYET GELİRLERİ	(TL)
Mal ve Hizmet Satış Gelirleri	438.439,54
Kira Gelirleri	725.087,25
TOPLAM	1.163.526,75

**Grafik 13: 2020– 2021 Yılı Ocak - Haziran Dönemi Aylar İtibariyle Teşebbüs ve Mülkiyet Gelirleri Gerçekleşme Toplamı Grafiği**

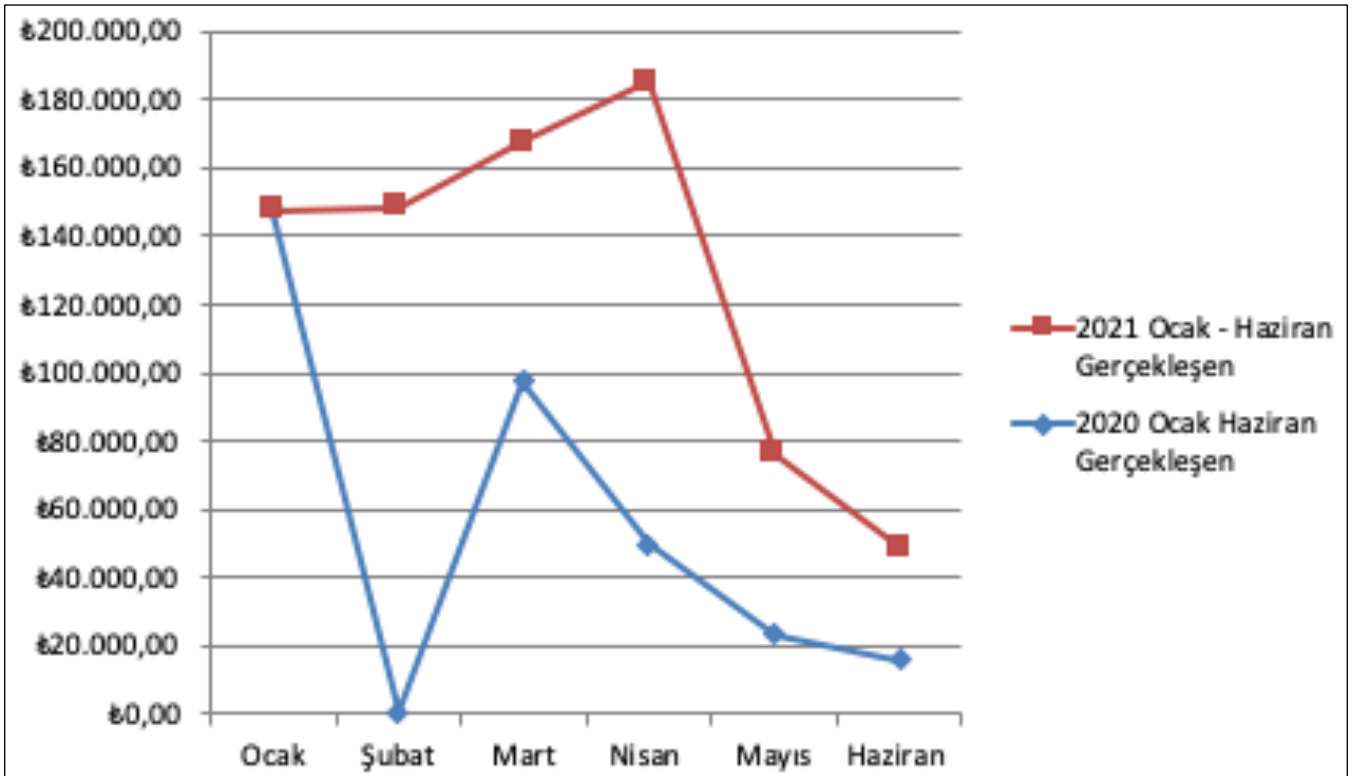

## B.2. ALINAN BAĞIŞ VE YARDIMLAR İLE ÖZEL GELİRLER

Alınan Bağış ve Yardımlar gelirlerinde 2020 yılı Ocak - Haziran gerçekleşmesi 34.000.000 TL iken 2021 yılı Ocak - Haziran döneminde 49.920.000 TL gelir elde edilmiştir.

**Tablo 9: Ekonomik Sınıflandırmaya Göre 2021 Yılı Ocak - Haziran Dönemi Gerçekleşen Alınan Bağış ve Yardımlar İle Özel Gelirler**

ALINAN BAĞIŞ VE YARDIMLAR İLE ÖZEL GELİRLER	(TL)
Merkezi Yönetim Bütçesine Dahil İdarelerden Alınan Bağış ve Yardımlar	49.920.000
a) Cari (Hazine Yardımı)	43.086.000
b) Sermaye (Hazine Yardımı)	6.834.000
TOPLAM	49.920.000

**Grafik 14: 2020 - 2021 Yılı Ocak - Haziran Dönemi Aylar İtibariyle Alınan Bağış ve Yardımlar İle Özel Gelirler Gerçekleşme Toplamı Grafiği**

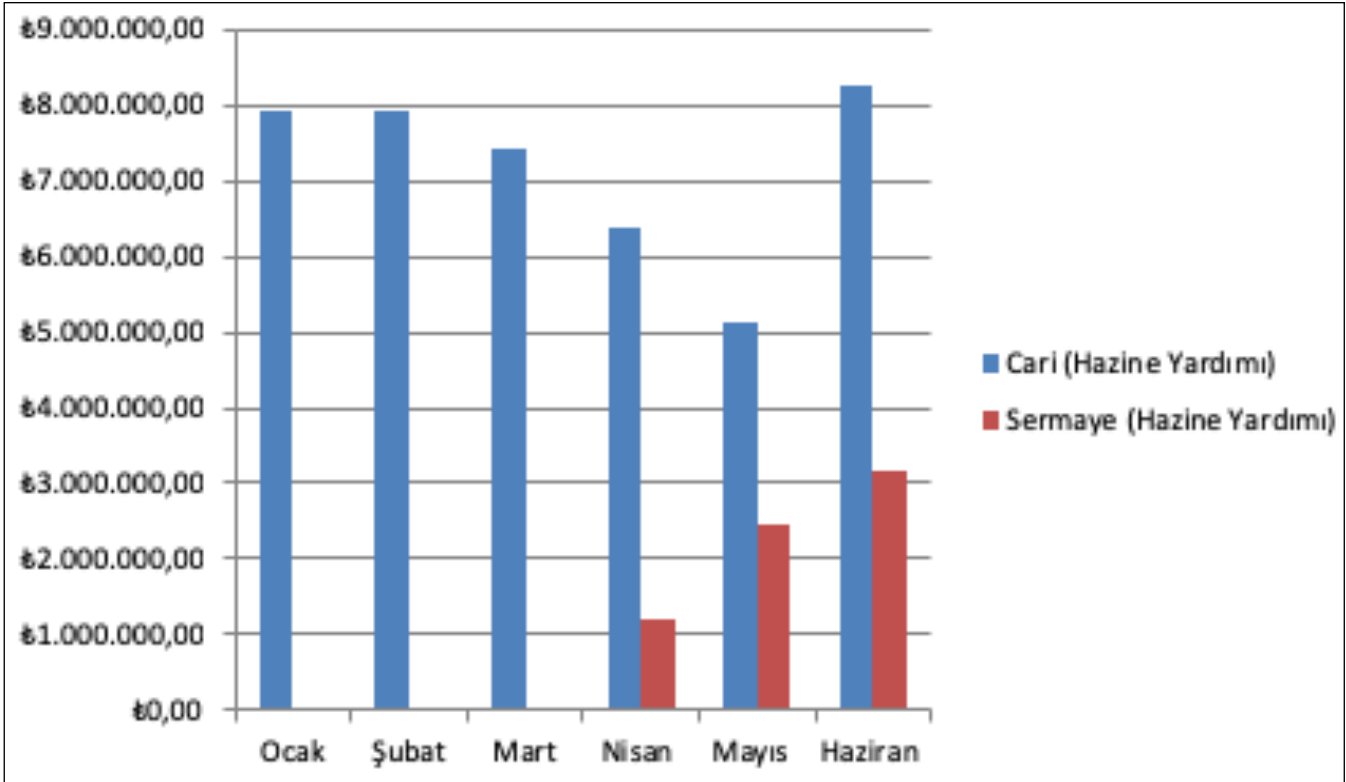

## B.3. DİĞER GELİRLER

Diğer gelirlerimizde 2020 yılı Ocak - Haziran gerçekleşmesi 348.268 TL iken 2021 yılı Ocak - Haziran döneminde 294.927 TL gerçekleşerek %15,31 oranında bir azalış olmuştur.

**Tablo 10: Ekonomik Sınıflandırmaya Göre 2021 Yılı Ocak - Haziran Dönemi Gerçekleşen Diğer Gelirler**

DİĞER GELİRLERİ	(TL)
Faiz Gelirleri	232.516,81
Kişi ve Kurumlardan Alınan Paylar	17.204,77
Diğer Çeşitli Gelirler	45.205,55
TOPLAM	294.927,13

**Grafik 15: 2020 – 2021 Yılı Ocak - Haziran Dönemi Aylar İtibariyle Diğer Gelirler Gerçekleşme Toplamı Grafiği**

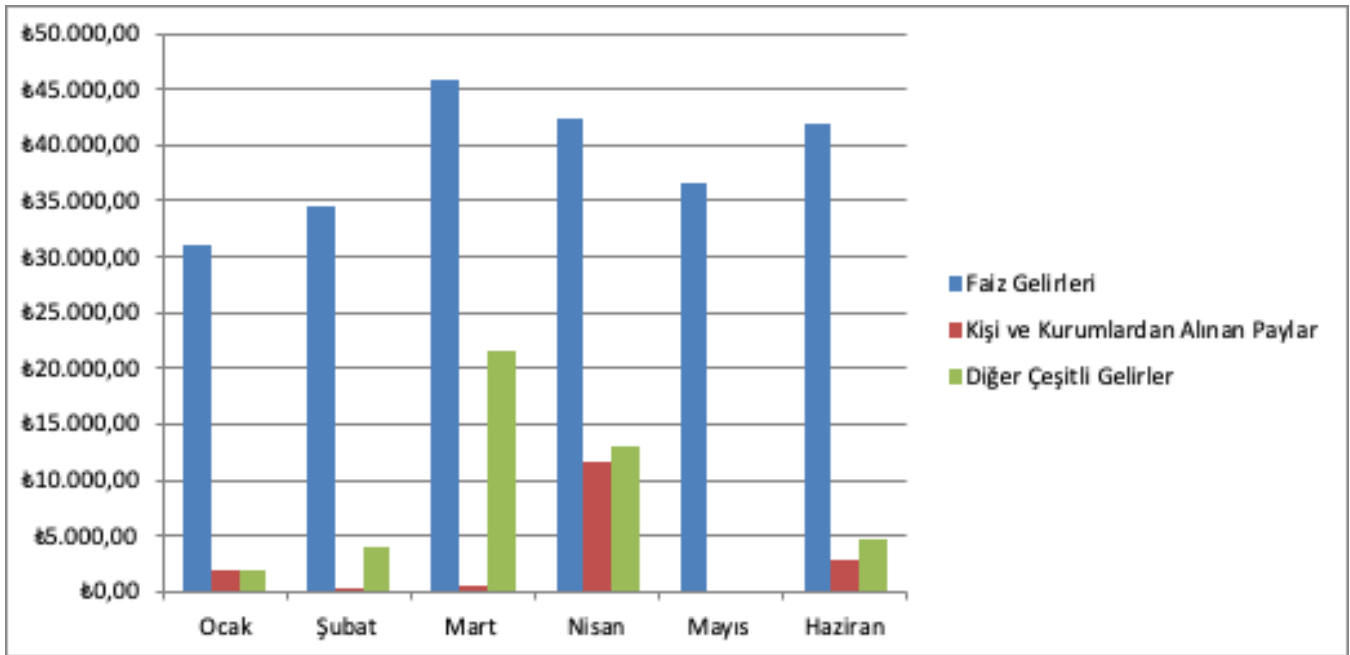

## II. OCAK-HAZİRAN DÖNEMİNDE YÜRÜTÜLEN FAALİYETLER

### A. EĞİTİM - ÖĞRETİM ALANINDA YAPILAN DÜZENLEME VE FAALİYETLER

Hakkari Üniversitesi, öğrenci merkezli eğitim sistemi anlayışıyla öğrencilerimizin daha iyi bir eğitim alabilmeleri için en yüksek kalitede eğitim ortamı yaratmaktadır. Bu bağlamda; 2020 – 2021 eğitim-öğretim döneminin tamamlanmasının ardından ilk altı aylık dönemde Üniversitemizden toplam 415 öğrenci mezun olmuştur. Mezunlarımıza ait sayısal bilgileri içeren özet tabloya aşağıda yer verilmiştir.

**Tablo 11: 2020 - 2021 Eğitim - Öğretim Yılı Üniversitemiz Bölüm Bazında Mezun Sayıları**

	Kız	Erkek	Toplam
MEZUN SAYISI	229	186	415
BİLGİSAYAR TEKNOLOJİLERİ BÖLÜMÜ	8	11	19
BİTKİSEL VE HAYVANSAL ÜRETİM BÖLÜMÜ	0	2	2
ELEKTRİK VE ENERJİ BÖLÜMÜ	1	10	11
FİNANS-BANKACILIK VE SİGORTACILIK BÖLÜMÜ	5	2	7
İNŞAAT BÖLÜMÜ	2	11	13
MUHASEBE VE VERGİ BÖLÜMÜ	1	1	2
VETERİNERLİK BÖLÜMÜ	11	13	24
TEMEL EĞİTİM BÖLÜMÜ	7	6	13
YABANCI DİLLER EĞİTİMİ BÖLÜMÜ	0	1	1
SİYASET BİLİMİ VE ULUSLARARASI İLİŞKİLER BÖLÜMÜ	3	2	5
TEMEL İSLAM BİLİMLERİ BÖLÜMÜ	13	17	30
BİYOLOJİ (YL) (TEZLİ)	4	2	6
FİZİK (YL) (TEZLİ)	1	2	3
TEMEL İSLAM BİLİMLERİ (YL) (TEZLİ)	0	1	1
BİLGİSAYAR MÜHENDİSLİĞİ BÖLÜMÜ	0	1	1
ELEKTRİK-ELEKTRONİK MÜHENDİSLİĞİ BÖLÜMÜ	0	1	1
ÇOCUK BAKIMI VE GENÇLİK HİZMETLERİ BÖLÜMÜ	26	5	31
TIBBİ HİZMETLER VE TEKNİKLER BÖLÜMÜ	110	72	182
YÖNETİM VE ORGANİZASYON BÖLÜMÜ	17	7	24
BÜRO HİZMETLERİ VE SEKRETERLİK BÖLÜMÜ	3	2	5
GIDA İŞLEME BÖLÜMÜ	1	1	2
ULAŞTIRMA HİZMETLERİ BÖLÜMÜ	16	16	32

## B. ARAŞTIRMA VE GELİŞTİRME ALANINDA YAPILAN DÜZENLEME VE FAALİYETLER

Hakkari Üniversitesi araştırma ortamının geliştirilmesini öncelikli hedef olarak belirlemiştir. Üniversitemiz gerek öz kaynakları gerekse hazine kaynakları ile bilimsel araştırma projelerini teşvik edecek ve araştırma etkinliğini artıracak mekanizmaları desteklemektedir.

Üniversitemize yatırımlar için 8 adet proje bedeli olarak toplam 28.002.000 TL ödenek tahsis edilmiştir. Bu tutar toplam üniversite bütçesinin yüzde 26,34'üne tekabül etmektedir. Bu projelerin dağılımı aşağıdaki şekilde yapılmıştır.

**Tablo 12: 2021 Yatırım Dağılımı (Bin TL)**

SEKTÖRÜN ADI	PROJE NO	PROJENİN ADI	PROJE TUTARI	2020 YIL SONU KÜMÜLATİF HARCAMA	2021 BÜTÇE ÖDENEĞİ
EĞİTİM- YÜK.	2021H03-167576	ÇEŞİTLİ ÜNİTELERİN ETÜD PROJESİ	50.000	94.207,00	50.000
EĞİTİM- YÜK.	2009H03-1050	LOJMAN YAPIMI	21.900.000	824.492,40	1.300.000
EĞİTİM- YÜK.	2009H03-1049	DERSLİK VE MERKEZİ BİRİMLER	117.121.227	11.721.074,31	10.302.000
EĞİTİM- YÜK.	2020H03-151262	KAMPÜS ALTYAPISI	64.000.000	16.559.387,00	10.000.000
EĞİTİM- YÜK.	2021H03-167578	YAYIN ALIMLARI	300.000	60.680,00	300.000
EĞİTİM KÜLTÜR	2021H03-167580	MUHTELİF İŞLER	5.048.000	4.657.216,00	5.048.000
TEKNOLOJİK ARAŞTIRMA	2013K12-1927	MERKEZİ ARAŞTIRMA LABORATUVARI	10.764.000	0	2.000
EĞİTİM-SPOR	2021H05-168446	AÇIK VE KAPALI SPOR TESİSLERİ	1.000.000	0	1.000.000
		TOPLAM	1.274.272.227	139.406.056,71	28.002.000

## C. KÜTÜPHANE FAALİYETLERİ

### C.1. OCAK-HAZİRAN DÖNEMİ BÜTÇE UYGULAMA SONUÇLARI

Kütüphane ve Dokümantasyon Daire Başkanlığı'nın 2021 yılı yayın alım bütçesi 300.000 TL olarak tahsis edilmiştir. Kütüphane ve Dokümantasyon Daire Başkanlığı'nın Ocak - Haziran 2021 Dönemi Bütçe Giderleri Gelişimi aşağıdaki tabloda gösterilmiştir.

**Tablo 13: Bütçe Giderlerinin Gelişimi Sayısı**

GİDER TÜRÜ	(TL)
Elektronik Ortamda Yayın Alımları ve Yapımları	49.255,70
Harcanan Ödenek Toplamı	49.255,70 TL

## C.2. OCAK-HAZİRAN DÖNEMİNDE YÜRÜTÜLEN FAALİYETLER

Kütüphane ve Dokümantasyon Daire Başkanlığı'nın sunduğu hizmetler, Ocak - Haziran 2021 döneminde COVID-19 salgınına karşı alınan önlemler dahilinde Cumhurbaşkanlığı, İçişleri Bakanlığı, Sağlık Bakanlığı, Hakkari Valiliği ve Hakkari Üniversitesi Rektörlüğü tarafından yayımlanan kararname, genelge ve kararlara uygun olarak devam etmiştir.

Kütüphanemiz, COVID -19 salgını nedeni ile 2021 yılının ilk 6 ayında kapasite ve mesafe sınırlamaları dahilinde faaliyetlerini gerçekleştirmiştir. COVID-19 salgını sürecinde hem Üniversitemizde hem de ulaşım ve günlük hayatın genelinde alınan tedbir ve uygulanan kısıtlamalar nedeniyle Kütüphane'nin fiziksel olarak kullanımı oldukça azalmış, bu azalma bütün istatistiklere yansımıştır. Bu süreçte kütüphanede tüm elektronik servis ve kaynaklara erişim 7/24 kesintisiz devam etmiştir. Tüm basılı ve elektronik kaynakların korunması, kullanılması, katalogların 7/24 kütüphane içinden ve dışından taranabilmesi sağlanmış, mevcut basılı ve elektronik yayınların yanı sıra yenileri temin edilmiş, ciltleme, depolama, ödünç, rezerv ve ILL hizmetleri verilmiştir.

### C.3. BAKIM, ONARIM, İŞLETME VE İNŞAAT YATIRIM FAALİYETLERİ

Yapı İşleri ve Teknik Daire Başkanlığı Üniversitemizin Bakım, Onarım, İşletme ve İnşaat yatırımlarını üç ana başlık altında yürütmektedir.

1. Eğitim Sektörü
2. Kültür Sektörü
3. Spor Sektörü

#### C.3.1 EĞİTİM SEKTÖRÜ

Eğitim Sektörü kendi içinde 5 projeye ayrılmaktadır.

- Kampüs Altyapısı
- Lojman Yapımı
- Derslik ve Merkezi Birimler
- Muhtelif İşler
- Çeşitli Ünitelerin Etüt Projesi

##### C.3.1.1. KAMPÜS ALTYAPISI

Üniversitemizin 2021 yılı Alt Yapı Projesi ödeneği 10.000.000 TL olup, Eğitim Fakültesi ve Kütüphane binasının yer aldığı TOKİ 2. Etap kapsamındaki kampüs altyapısına harcanmıştır.



### C.3.1.2. LOJMAN YAPIMI

Üniversitemizin 2021 yılı Lojman Yapımı ödeneği 1.300.000 TL olup TOKİ 1. Etap kapsamında yapılan ihale ile ilgili şuan için herhangi bir fatura gelmemiştir.

### C.3.1.3. DERSLİKLER VE MERKEZİ BİRİMLER PROJESİ

Bu projemizin 2021 yılı ödeneği 10.302.000 TL olup bu bütçeden TOKİ 2. Etap kapsamındaki Eğitim Fakültesi ve Kütüphane Binası yapım işinde kullanıldı.

### C.3.1.4 YAYIN ALIMLARI PROJESİ

Bu projemizin 2021 yılı ödeneği 300.000 TL olup bu Kütüphane ve Dokümantasyon Daire Başkanlığınca basılı kitap, dergi, periyodik yayın alımları vb. alanlardan kullanılmıştır.

### C.3.1.5 ÇEŞİTLİ ÜNİTELERİN ETÜT PROJESİ

Bu projemizin 2021 yılı ödeneği 50.000 TL olup bu bütçeden çeşitli proje ve danışmanlık hizmetleri yaptırılmaktadır.

## C.4.KÜLTÜR SEKTÖRÜ

Bu projenin 2021 yılı ödeneği 5.048.000 TL olup, herhangi bir ödeme gerçekleşmemiştir.

## C.5.SPOR SEKTÖRÜ

Bu projemizin 2021 yılı ödeneği 1.000.000 TL olup Üniversitemizin Spor Tesisleri bakım onarımı için harcanacaktır.

## C.6. TEKNOLOJİK ARAŞTIRMA SEKTÖRÜ

Bu projemizin 2021 yılı ödeneğinden iz bütçe olarak 2.000 TL bırakılmış olup henüz herhangi bir ödeme gerçekleşmemiştir.





### III. TEMMUZ ARALIK 2021 DÖNEMİNE İLİŞKİN BEKLENTİLER VE HEDEFLER

#### A. BÜTÇE GİDERLERİ

2021 yılında öngörülen idare bütçe giderlerinin yıl sonunda 128.998.000.TL olarak gerçekleşeceği tahmin edilmektedir. Bu durumda 2021 yılı bütçe giderlerinde % 21,38 oranında artış olması beklenmektedir. Artışın büyük bir bölümü mal ve hizmet alım giderleri, sermaye giderleri ve cari transferlerde meydana gelecek artıştan kaynaklanmakta olup devam eden yatırım projelerinin yıl sonuna kadar tamamlanması öncelikle hedeflenmektedir.

**Tablo 14: 2021 Dönemine İlişkin Bütçe Giderleri Gerçekleşme Tahmini**

	2021 Kesintili Başlangıç Ödeneği	2021 Yılı Sonu Gerçekleşme Tahmini	Artış Oranı (%)
BÜTÇE GİDERLERİ TOPLAM	106.274.000	128.998.000	21,38
Personel Giderleri	61.929.000	81.037.000	30,85
Sosyal Güvenlik Kurumlarına Devlet Primi Giderleri	8.265.000	10.555.000	27,70
Mal ve Hizmet Alım Giderleri	6.495.000	9.627.000	48,22
Cari Transferler	1.583.000	1.769.000	11,74
Sermaye Giderleri	28.002.000	26.000.000	-7,14

**Grafik 16: 2021 Dönemine İlişkin Bütçe Giderleri Gerçekleşme Tahmini Grafiği**

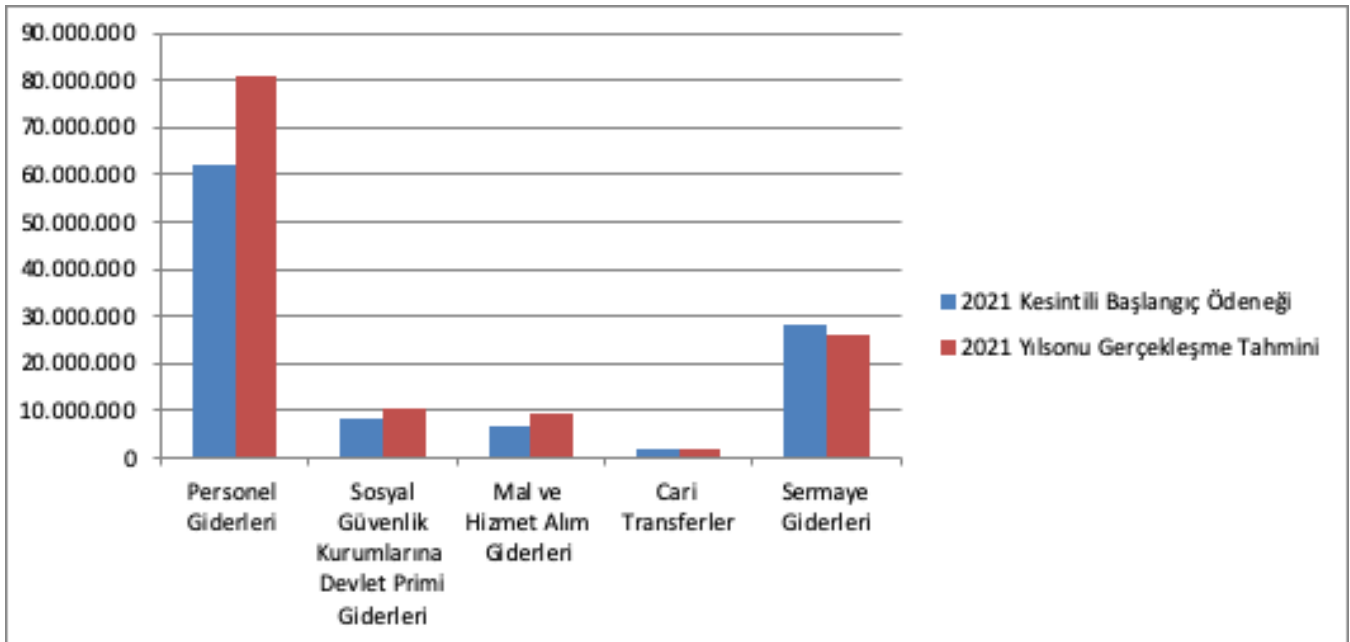

## B. BÜTÇE GELİRLERİ

2021 yılı bütçesinde 106.274.000 TL olarak hedeflenen bütçe gelirlerinin bu yılsonu gerçekleşmesinin %100,88 oranında artışla 107.219.000 TL olacağı tahmin edilmektedir.

**Tablo 15: 2021 Dönemine İlişkin Bütçe Gelirleri Gerçekleşme Tahmini**

	2021 Bütçe Teklifi	2021 Yılsonu Gerçekleşme Tahmini	Artış Oranı (%)
Teşebbüs ve Mülkiyet Gelirleri	991.000	1.976.000	117,4
Alınan Bağış ve Yardımlar ile Özel Gelirler	104.668.000	104.668.000	100
Diğer Gelirler	615.000	575.000	93,49
<b>BÜTÇE GELİRLERİ TOPLAMI</b>	<b>106.274.000</b>	<b>107.219.000</b>	<b>100,88</b>

**Grafik 17: 2021 Dönemine İlişkin Bütçe Gelirleri Gerçekleşme Tahmini Grafiği.**

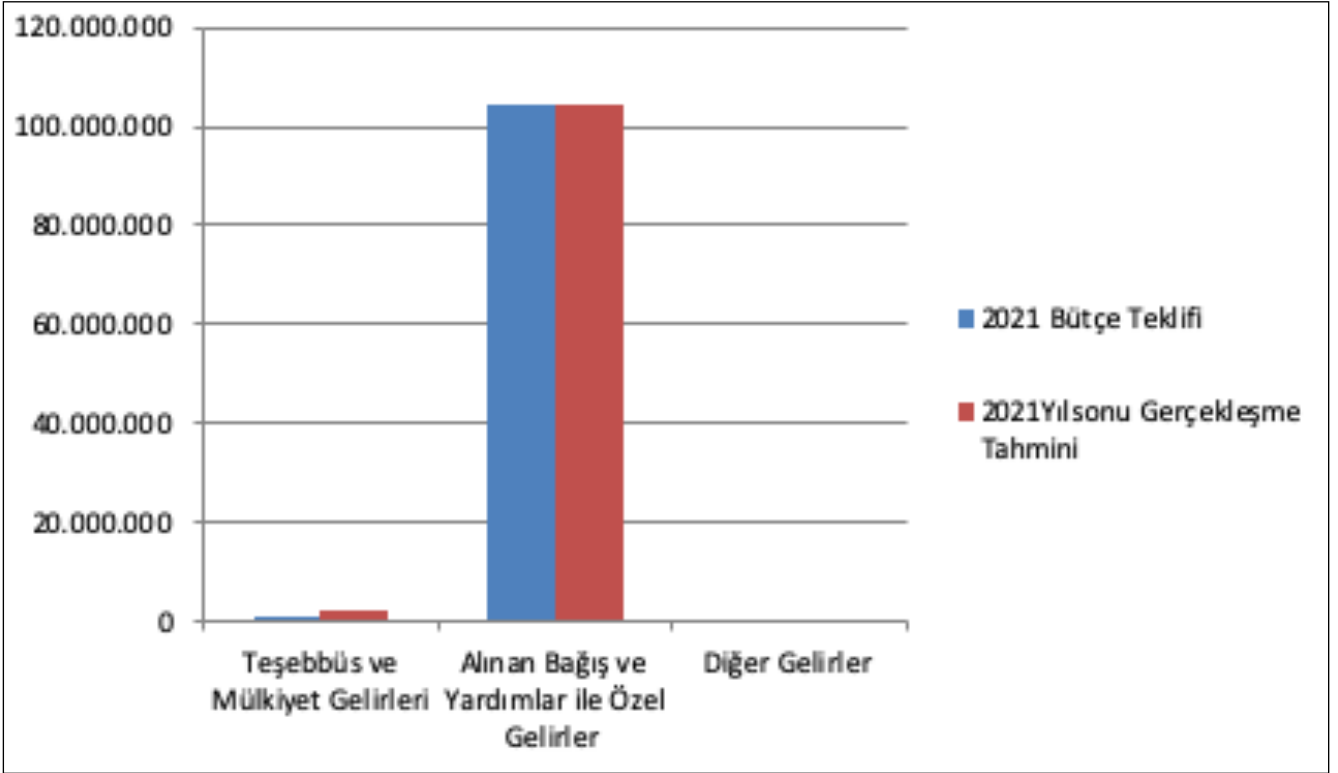

## EKLER

EK 1: 2021 Yılı Bütçe Giderlerinin Gelişimi

EK 2: 2021 Yılı Bütçe Gelirlerinin Gelişimi

**BÜTÇE GİDERLERİNİN GELİŞİMİ**

Bütçe Yılı: 2021

Kurum Adı: HAKKARİ ÜNİVERSİTESİ

EKONOMİK	2020 GERÇE KLEŞME TOPLAMI	2021 BAŞLANGIÇ ÖDENEĞİ	OCAK GERÇEKLEŞME		ŞUBAT GERÇEKLEŞME		MART GERÇEKLEŞME		NİSAN GERÇEKLEŞME		MAYIS GERÇEKLEŞME		HAZİRAN GERÇEKLEŞME		OCAK-HAZİRAN GERÇEKLEŞME TOPLAMI		ARTIŞ ORANI (%)	OCAK-HAZİRAN GERÇEKLEŞME ORANI (%)			2021 YILSONU GERÇEKLEŞME TAHHİMİ
			2020	2021	2020	2021	2020	2021	2020	2021	2020	2021	2020	2021	20	20		21			
<b>BÜTÇE GİDERLERİ TOPLAMI</b>	105.47 5.217	106.2 74.00	6.52 3.10	7.67 4.94	5.88 2.35	8.91 7.94	6.22 8.78	7.32 1.14	7.38 7.44	6.22 8.78	7.38 7.44	7.69 3.68	5.35 4.30	7.81 9.45	37.52 4.593	46.81 4.619	24, 76	35, 58	44, 05		
<b>01 - PERSONEL GİDERLERİ</b>	56.399. 567	61.92 9.000	5.61 9.67	6.71 8.74	4.33 3.04	7.14 4.31	4.41 1.91	5.70 1.51	5.83 1.41	4.41 1.91	5.83 1.41	6.14 4.99	4.44 4.72	6.41 6.92	27.89 0.400	37.95 7.901	36, 10	49, 45	61, 29	81.037. 000	
01.01 - MEMURLAR	47.746.6 08	51.450. 000	5.001 .719	6.232 .803	3.686 .023	4.766 .291	3.791 .480	4.807 .189	4.845 .553	3.791 .480	4.845 .553	4.775 .154	3.831 .796	4.838 .646	23.935 .722	30.265 .638	26,4 5	50, 13	58, 83	64.713.0 00	
01.02 - SÖZLEŞMELİ PERSONEL	377.344	433.00	44.43	20.14	39.34	13.32	15.67	13.44	13.44	31.64	13.44	13.32	27.64	13.32	210.06	89.240	57,5	55, 67	20, 61	342.000	
01.03 - İŞÇİLER	8.072.01 6	9.796.0 00	551.3 43	465.7 99	582.1 26	2.313 .194	878.6 12	53	49	563.2 45	946.7 49	1.356 .512	585.2 86	1.535 .337	3.647. 450	7.496. 245	105, 52	45, 19	76, 52	15.682.0 00	
01.04 - GEÇİCİ SÜRELİ ÇALIŞANLAR	203.599	250.00	22.17	0	5	25.54	23.89	0	25.54	25.66	0	0	0	29.61	97.166	106.77	9,89	47, 72	42, 71	300.000	
<b>02 - SOSYAL GÜVENLİK KURUMLARINA DEVLET PRİMİ GİDERLERİ</b>	7.178.5 67	8.265. 000	743. 947	840. 556	557. 057	5.96 9	729. 846	558. 311	724. 240	555. 542	724. 240	816. 542	560. 654	859. 452	3.579 .474	4.986 .604	39, 31	49, 86	60, 33	10.555. 000	
02.01 - MEMURLAR	5.344.55 9	5.788.0 00	605.9 97	734.8 53	423.8 15	527.4 06	543.7 26	92	83	428.0 83	525.0 83	522.2 61	428.2 50	525.2 74	2.737. 434	3.378. 603	23,4	51, 22	58, 37	7.136.00 0	
02.02 - SÖZLEŞMELİ PERSONEL	82.505	109.00	9.577	4.279	8.533	2.748	3.200	8.707	6.831	2.748	6.075	2.748	6.075	2.748	45.797	18.469	59,6	55, 51	16, 94	46.000	
02.03 - İŞÇİLER	1.751.41 5	2.319.0 00	128.3 74	101.4 24	124.6 51	485.8 15	182.9 20	182.9 83	196.4 09	120.6 29	196.4 09	291.5 34	126.3 29	331.4 30	796.15 5	1.589. 532	99,6	45, 46	68, 54	3.321.00 0	
02.04 - GEÇİCİ SÜRELİ ÇALIŞANLAR	88	49.000	0	0	59	0	29	0	0	0	0	0	0	0	88	0	0,00	100, 00	0,0	52.000	
<b>03 - MAL VE HİZMET ALIM GİDERLERİ</b>	6.723.3 55	6.495. 000	159. 483	109. 152	828. 946	415. 561	576. 892	679. 447	648. 569	887. 507	648. 569	598. 080	190. 541	380. 410	2.843 .481	2.831 .219	42, 0,4	42, 29	43, 59	9.627.0 00	
03.02 - TÜKETİME YÖNELİK MAL VE MALZEME ALIMLARI	4.916.02 2	4.155.0 00	97.22 1	63.05 6	671.4 54	358.4 94	433.1 29	470.9 56	559.1 37	710.5 07	559.1 37	520.5 97	103.5 46	194.8 67	2.144. 851	2.167. 108	43, 1,04	43, 63	52, 16	6.847.00 0	

03.03 - YOLLUKLAR	201.932	269.00	2.813	1.606	48.75	3.956	13.90	60.43	21.12	12.93	1.424	14.89	5.247	4.816	93.277	98.636	5,75	46,36	19,67	290.000
03.04 - GÖREV GİDERLERİ	42.538	13.000	4.120	7.708	1.447	566	0	0	1.991	2.113	4.124	4.540	0	2.463	11.681	17.390	48,8	27,133	46,77	30.000
03.05 - HİZMET ALIMLARI	1.331.759	1.621.000	55.330	36.782	91.802	44.190	95.474	143.652	139.797	69.336	51.409	57.882	77.005	131.742	510.817	483.583	-	38,29	36,83	1.747.000
03.06 - TEMSİL VE TANITMA GİDERLERİ	4.125	15.000	0	0	605	0	0	0	0	1.980	0	0	0	0	605	1.980	227,	14,13	66,20	30.000
03.07 - MENKUL MAL, GAYRİMADDİ HAK ALIM, BAKIM VE ONARIM GİDERLERİ	128.802	226.000	0	0	14.880	8.354	23.761	4.409	14.086	3.073	0	165	4.744	8.914	57.471	24.916	56,6	44,11	62,02	427.000
03.08 - GAYRİMENKUL MAL BAKIM VE ONARIM GİDERLERİ	98.176	196.000	0	0	0	0	10.620	0	0	0	14.160	0	0	37.607	24.780	37.607	51,7	25,19	24,19	256.000
<b>05 - CARI TRANSFERLER</b>	<b>1.152.836</b>	<b>1.583.000</b>	<b>0</b>	<b>6.487</b>	<b>136.402</b>	<b>297.545</b>	<b>102.335</b>	<b>190.281</b>	<b>338.925</b>	<b>124.529</b>	<b>102.335</b>	<b>124.529</b>	<b>158.384</b>	<b>124.529</b>	<b>838.380</b>	<b>867.900</b>	<b>3,52</b>	<b>72,54</b>	<b>72,83</b>	<b>1.769.000</b>
05.01 - GÖREVLİNDİRME GİDERLERİ	970.382	1.240.000	0	6.487	106.009	297.545	102.335	124.529	338.925	124.529	102.335	124.529	96.200	124.529	745.803	802.148	7,56	76,64	86,69	1.319.000
05.03 - KAR AMACI GÜTMİYEN KURULUŞLARA YAPILAN TRANSFERLER	182.454	343.000	0	0	30.393	0	0	65.752	0	0	0	0	62.184	0	92.577	65.752	28,9	50,19	74,17	450.000
<b>06 - SERMAYE GİDERLERİ</b>	<b>34.020.893</b>	<b>28.000</b>	<b>0</b>	<b>0</b>	<b>26.904</b>	<b>44.563</b>	<b>655.128</b>	<b>20.048</b>	<b>34.900</b>	<b>58.696</b>	<b>1.656</b>	<b>9.545</b>	<b>0</b>	<b>38.144</b>	<b>2.372.858</b>	<b>170.996</b>	<b>-</b>	<b>6,97</b>	<b>0,61</b>	<b>33.850.000</b>
06.01 - MAMUL MAL ALIMLARI	3.376.257	2.552.000	0	0	25.783	34.238	619.384	18.880	34.549	49.256	1.630.926	0	0	37.406	2.310.642	139.780	93,9	68,44	5,8	2.550.000
06.03 - GAYRİ MADDİ HAK ALIMLARI	312.942	1.800.000	0	0	1.121	10.325	935	1.168	350	9.440	0	9.545	0	738	2.406	31.216	1,19	0,7	1,7	1.800.000
06.05 - GAYRİMENKUL SERMAYE ÜRETİM GİDERLERİ	29.199.161	21.652.000	0	0	0	0	34.810	0	0	0	25.000	0	0	0	59.810	0	0,00	0,0	0,0	26.000.000
06.06 - MENKUL MALLARIN BÜYÜK ONARIM GİDERLERİ	92.266	0	0	0	0	0	0	0	0	0	0	0	0	0	0	0	0,00	0,0	0,0	0
06.07 - GAYRİMENKUL BÜYÜK ONARIM GİDERLERİ	1.040.268	1.998.000	0	0	0	0	0	0	0	0	0	0	0	0	0	0	0,00	0,0	0,0	3.500.000

**BÜTÇE GELİRLERİNİN GELİŞİMİ**

Bütçe Yılı: 2021

Kurum Adı: HAKKARİ ÜNİVERSİTESİ

EKONOMİK	2020 GERÇE KLEŞİM TAHAİMİ	2021 BAŞLANGIÇ ÖDENEĞİ	OCAK GERÇEKLEŞİMİ		ŞUBAT GERÇEKLEŞİMİ		MART GERÇEKLEŞİMİ		NİSAN GERÇEKLEŞİMİ		MAYIS GERÇEKLEŞİMİ		HAZİRAN GERÇEKLEŞİMİ		OCAK-HAZİRAN GERÇEKLEŞİMİ TOPLAMI		ARTIŞ ORANI * (%)	OCAK-HAZİRAN GERÇEKLEŞİMİ ORANI ** (%)		2021 YILSOYUNU GERÇEKLEŞİM TAHAİMİ
			2020	2021	2020	2021	2020	2021	2020	2021	2020	2021	2020	2021	2020	2021		2020	2021	
			01	01	01	01	01	01	01	01	01	01	01	01	01	01		01	01	
<b>BÜTÇE GELİRLERİ TOPLAMI</b>	100.935.782	106.274.000	5.178.061	8.063.936	5.359.046	8.280.046	7.674.035	6.226.397	6.107.689	7.919.177	6.075.908	7.853.371	6.122.661	11.587.891	35.059.655	51.378.454	46,46	34,73	48,35	57.299.000
<b>03 - Teşebbüs ve Müküyet Gelirleri</b>	1.592.454	991.000	135.766	89.006	112.301	301.141	196.361	166.081	91.229	252.078	64.100	216.804	111.237	138.417	71.386	1.163.527	63,56	44,71	74,11	1.976.000
03.1 - Mal ve Hizmet Satış Gelirleri	878.200	440.000	77.548	40.404	70.881	147.595	97.500	69.746	49.667	135.305	23.243	53.051	16.037	32.703	334.876	438.440	30,93	38,13	99,65	876.000
03.6 - Kira Gelirleri	714.254	551.000	58.218	88.966	41.811	153.546	98.862	96.335	41.562	116.773	40.857	163.753	95.200	105.714	376.510	725.087	92,58	52,71	131,59	1.100.000
<b>04 - Alınan Bağış ve Yardımlar ile Özel Gelirler</b>	98.286.000	104.668.000	5.000	7.940.000	5.000	7.940.000	6.000	7.440.000	6.000	7.600.000	6.000	7.600.000	6.000	11.400.000	34.000.000	49.920.000	46,82	34,59	47,69	54.748.000
04.2 - Merkezi Yönetim Bütçesine Dahil İdarelerden Alınan Bağış ve Yardımlar	98.286.000	104.668.000	5.000	7.940.000	5.000	7.940.000	6.000	7.440.000	6.000	7.600.000	6.000	7.600.000	6.000	11.400.000	34.000.000	49.920.000	46,82	34,59	47,69	54.748.000
<b>05 - Diğer Gelirler</b>	1.057.328	615.000	39.325	34.930	38.905	38.905	67.954	30.035	16.460	67.100	11.808	36.567	11.424	49.472	348.269	294.927	15,32	32,44	47,96	575.000
05.1 - Faiz Gelirleri	221.517	0	14.389	31.102	14.929	34.613	45.866	14.366	14.247	42.388	11.808	36.567	9.733	41.945	79.456	232.517	19,26	35,87	0,00	264.000

05.2 - Kişi ve Kurumlardan Alınan Paylar	22.033	0	6.158	1.807	19	375	0	456	0	11.700	0	0	188	2.867	6.364	17.205	17.205	28,8	0,0	0	
05.9 - Diğer Çeşitli Gelirler	813.778	615.000	18.777	2.021	224.285	3.901	15.670	21.612	2.213	13.012	0	0	1.503	4.660	262.448	45.206	82,6	32,2	7,3	5,5	311.000







HAKKARI ÜNİVERSİTESİ  
Merzan Mah. Küçük Sanayi Sitesi Arkası  
433. Sok. No: 51 Merkez/Hakkari

[www.hakkari.edu.tr](http://www.hakkari.edu.tr)